

Wordt dit jouw droomhuis?



Elsthof 66

Eindhoven

**In 2023 gebouwde, ruime en
uitgebouwde eindwoning met alle
gewenste voorzieningen, een fijne
zonnige achtertuin met achterom,
gelegen op een toplocatie!**



Garantiemakelaars Alberti
Strijpsestraat 53
5616 GL Eindhoven

040 295 7957
info@alberti.nl
www.alberti.nl



**Een huis koop
je niet alleen**

Wij gaan je daarbij
ondersteunen

Alberti Garantiemakelaars
staan voor je klaar

Wat leuk dat je interesse hebt in deze woning!

In 2023 gebouwde, ruime en uitgebouwde eindwoning met alle gewenste voorzieningen, een fijne zonnige achtertuin met achterom, gelegen op een toplocatie!

De woning is gasloos en voorzien van energielabel A+++! Het industriële ontwerp van het nieuwbouwplan "De Wiele" verwijst naar het vroegere Philips-tijdperk en is gelegen nabij "De Wielewaal". De woning heeft een moderne, maar sfeervolle afwerking en is instapklaar!

Vraagprijs € 689.500,- k.k.

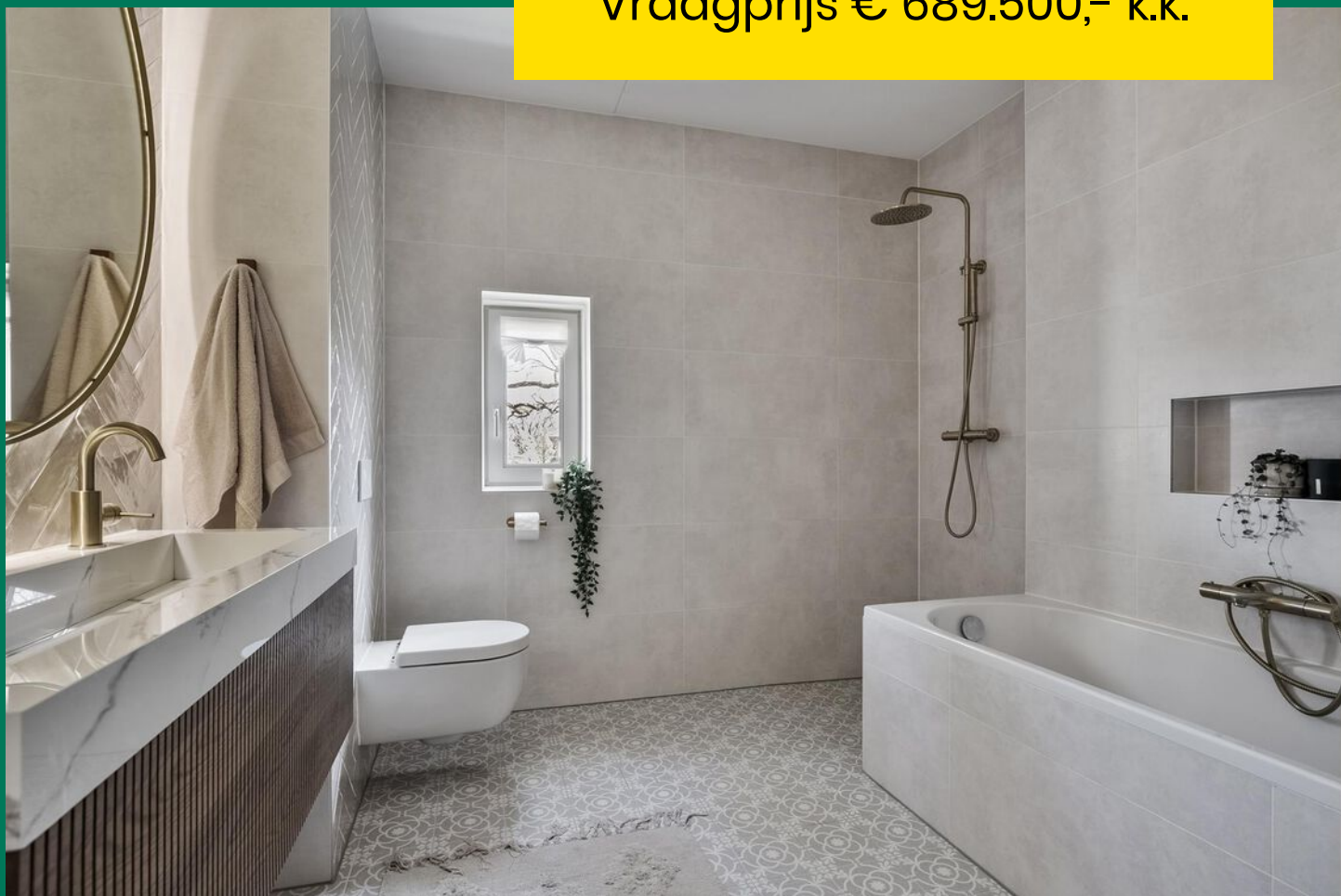



Kenmerken van deze woning

Soort woning	Eengezinswoning
Type woning	Eindwoning
Bouwjaar	2023

Inhoud	462 m ³
Woonoppervlakte	129 m ²
Perceeloppervlakte	104 m ²
Tuin	Achtertuint
Tuin oppervlakte	38 m ²

Energie label	A+++
Aantal kamers	5
Aantal slaapkamers	4



Omschrijving van de woning

In 2023 gebouwde, ruime en uitgebouwde eindwoning met alle gewenste voorzieningen, een fijne zonnige achtertuin met achterom, gelegen op een toplocatie! De woning is gasloos en voorzien van energielabel A++! Het industriële ontwerp van het nieuwbouwplan "De Wiele" verwijst naar het vroegere Philips-tijdperk en is gelegen nabij "De Wielewaal". De woning heeft een moderne, maar sfeervolle afwerking en door de flinke raampartijen komt er veel natuurlijk daglicht binnen. Er zijn vier ruime slaapkamers en voldoende bergruimte aanwezig. Daarnaast is de woning voorzien van vloerverwarming én vloerkoeling.

De verzorgde achtertuin ligt op het zonnige zuidwesten en beschikt over een berging en een achterom. De woning is perfect gelegen nabij Strijp-R, net buiten de ring van Eindhoven, op steenworp afstand van landgoed De Wielewaal en het Philips de Jonghpark. Alle gewenste voorzieningen, Strijp-S en diverse uitvalswegen zijn nabij. Deze wijk is volop in ontwikkeling: een bruisend nieuw stadsdeel in Eindhoven!

Bent u op zoek naar een instapklaar woonhuis op een gewilde, groene locatie? Kom dan snel kijken!

INDELING:

BEGANE GROND:

Entree met PVC-vloer, deels stucwerk- en deels behangwandafwerking. Meterkast met 11 groepen en 3 aardlekschakelaars. Deels betegeld toilet met hangcloset, fonteintje en mechanische afzuiging. Ruime, lichte woonkamer aan de voorzijde met PVC-vloer, stucwerk wandafwerking en openslaande deuren naar de voortuin. De trapopgang naar de eerste verdieping bevindt zich centraal in de woonkamer. De uitgebouwde woonkeuken aan de achterzijde is voorzien van een PVC-vloer, deels stucwerk- en deels behangwandafwerking, en een deur naar de achtertuin. De luxe L-vormige keukenopstelling is voorzien van een composieten aanrechtblad en diverse inbouwapparatuur: Quooker, vaatwasser, inductiekookplaat met geïntegreerde afzuiging, combi-oven/magnetron, koelkast, vriezer en meerdere opbergkastjes en lades.

EERSTE VERDIEPING:

Overloop met PVC-vloer en stucwerk wandafwerking. Slaapkamer 1 (voorzijde) met PVC-vloer, stucwerk wandafwerking en Frans balkon. Slaapkamer 2 (achterzijde) met PVC-vloer, stucwerk wandafwerking en een kastenwand (ter overname). Volledig betegelde, luxe badkamer met ligbad, dubbele wastafel met meubel, hangcloset, inloopdouche en mechanische afzuiging.

TWEEDE VERDIEPING:

Open overloop met laminaatvloer en stucwerk wandafwerking. Slaapkamer 3 (achterzijde) met laminaatvloer en stucwerk wandafwerking. Slaapkamer 4 (voorzijde) met laminaatvloer, stucwerk wandafwerking en Frans balkon. Was-/technische ruimte met laminaatvloer. Hier bevinden zich de aansluitingen voor de wasapparatuur, het warmte-terugwinstsysteem, de elektrische boiler en de warmtepomp.

TUIN & BERGING:

De voortuin (eigenlijk zijtuin) is voorzien van een stukje bestrating voor de deur van de woonkamer en een pergola. Deze tuin biedt volop mogelijkheden voor een eigen inrichting en is ideaal voor een kopje koffie in de ochtendzon.

De verzorgde achtertuin is gunstig gelegen op het zonnige zuidwesten en geniet hierdoor van veel zon in de middag en avond. De tuin beschikt over een terras, vlonder, borders met vaste beplanting, een buitenkraan en een achterom. Waar je ook zit, er is altijd groen om je heen!

ALGEMEEN:

- In 2023 gebouwde, ruime en uitgebouwde eindwoning met alle gewenste voorzieningen.
- Zonnige achtertuin op het zuidwesten met achterom.
- Het industriële ontwerp van nieuwbouwplan "De Wiele" verwijst naar het vroegere Philips-tijdperk en ligt nabij De Wielewaal.
- Voldoende gratis parkeergelegenheid rondom de woning.
- Landgoed De Wielewaal ligt praktisch in de "achtertuin" en zal medio 2025 opengesteld worden voor publiek.
- De woning is voorzien van 8 zonnepanelen.
- Alle apparatuur is volledig eigendom.
- Luxe keukenopstelling en sfeervolle badkamer.
- De begane grond en eerste verdieping zijn voorzien van vloerverwarming; de tweede verdieping van radiatoren.
- Woonoppervlakte: 129 m²
- Perceeloppervlakte: 104 m²
- Energielabel: A+++
- Bouwjaar: 2023
- Aanvaarding: in overleg
- Perfect gelegen nabij Strijp-R, net buiten de ring van Eindhoven, in de buurt van landgoed De Wielewaal, Philips de Jonghpark, Urban Sports Park, Philips van Lennepark, Strijp-S, diverse uitvalswegen en Eindhoven Airport is goed bereikbaar.
- De wijk is in volle ontwikkeling: een bruisend stadsdeel in Eindhoven.
- Zoekt u een instapklaar woonhuis op een gewilde locatie? Kom dan snel kijken!



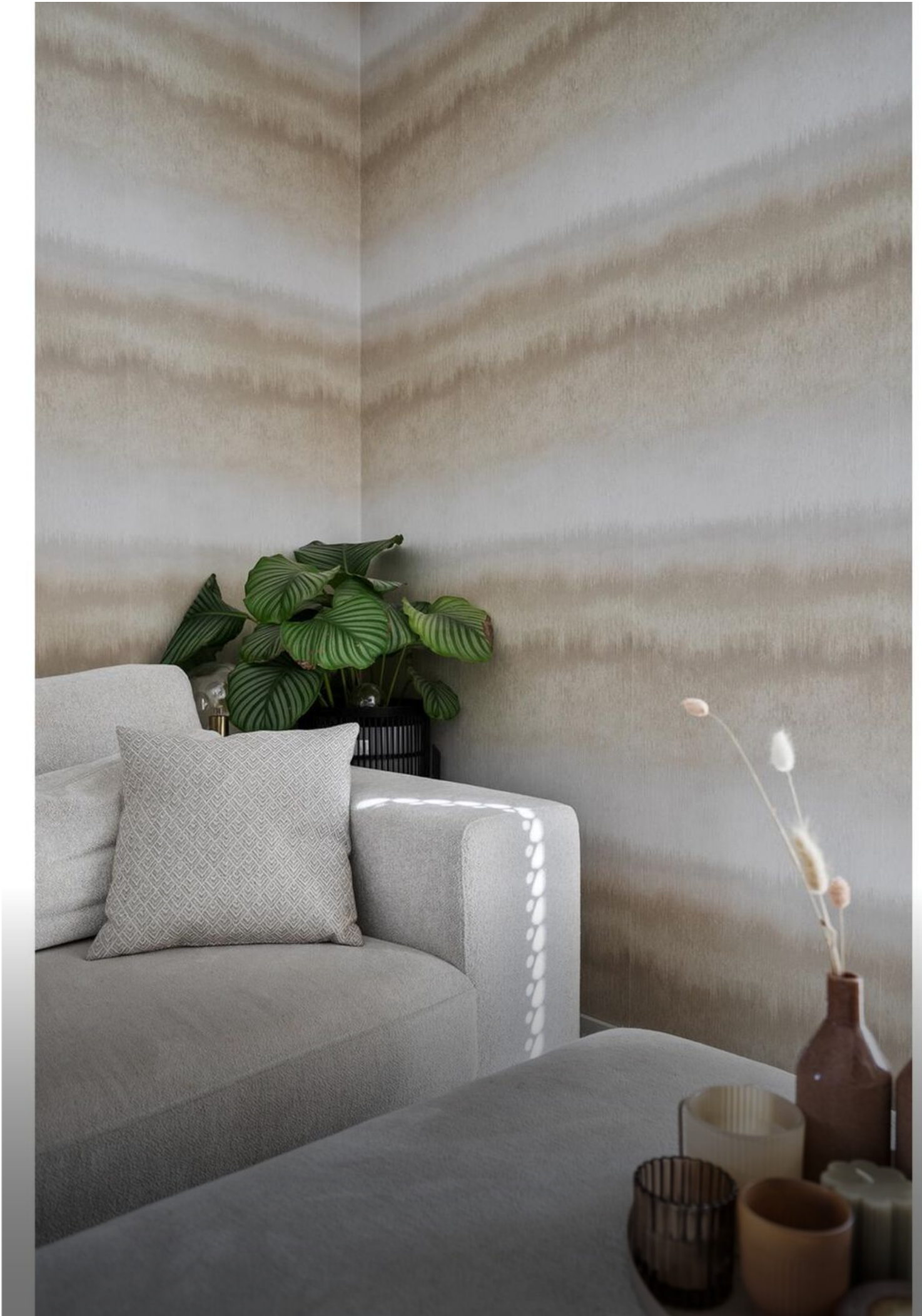





























Plattegrond



Aan de plattegronden kunnen geen rechten worden ontleend
© Zibber www.zibber.nl

Plattegrond



Aan de plattegronden kunnen geen rechten worden ontleend
© Zibber www.zibber.nl

Plattegrond

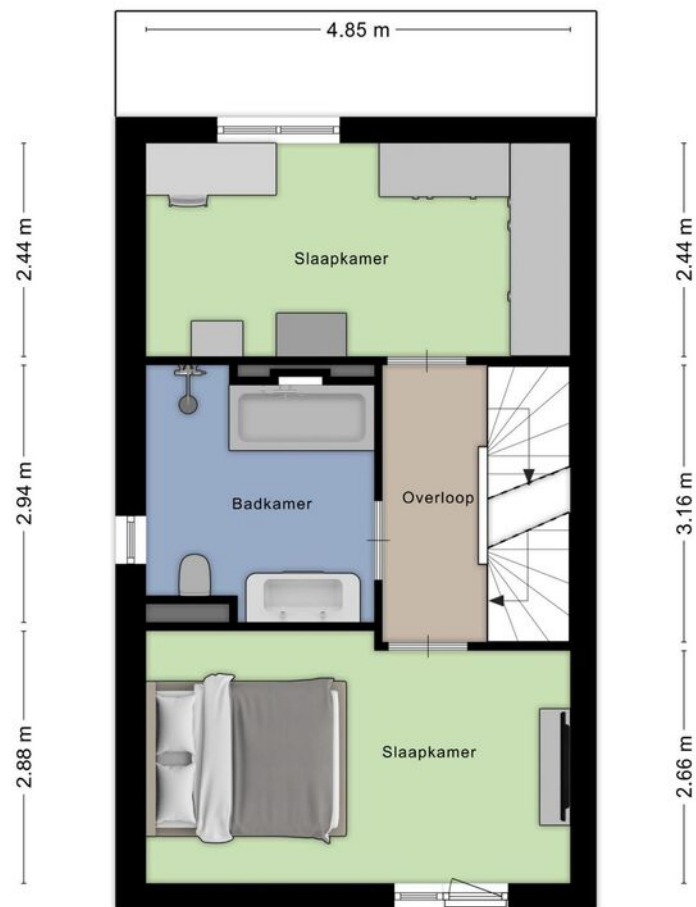

2.61 m
Aan de plattegronden kunnen geen rechten worden ontleend
© Zibber www.zibber.nl

Plattegrond

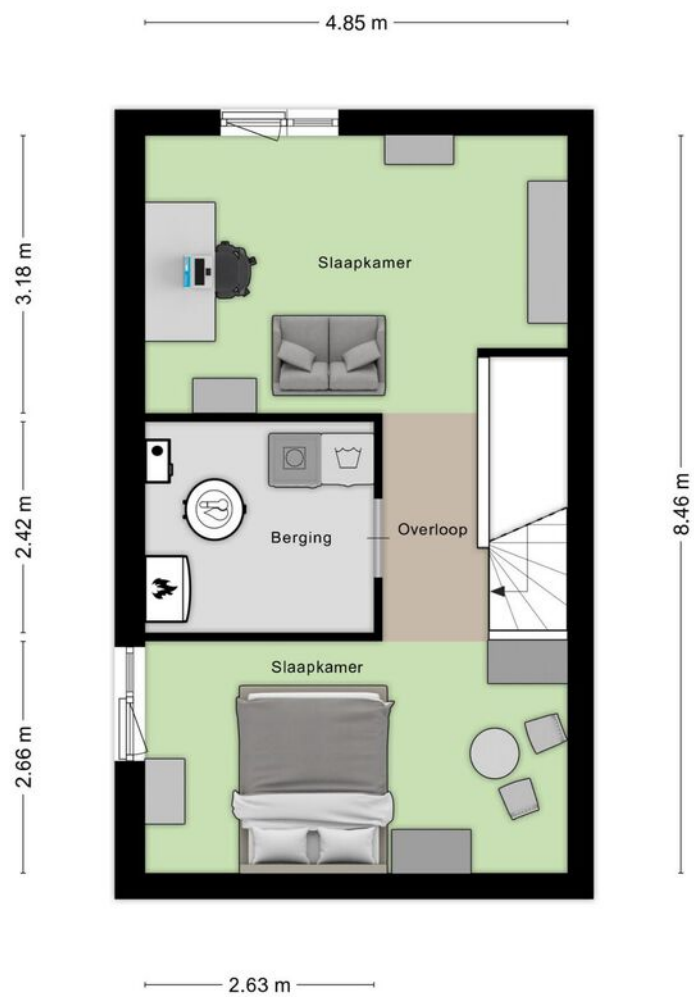

Aan de plattegronden kunnen geen rechten worden ontleend
© Zibber www.zibber.nl

Plattegrond

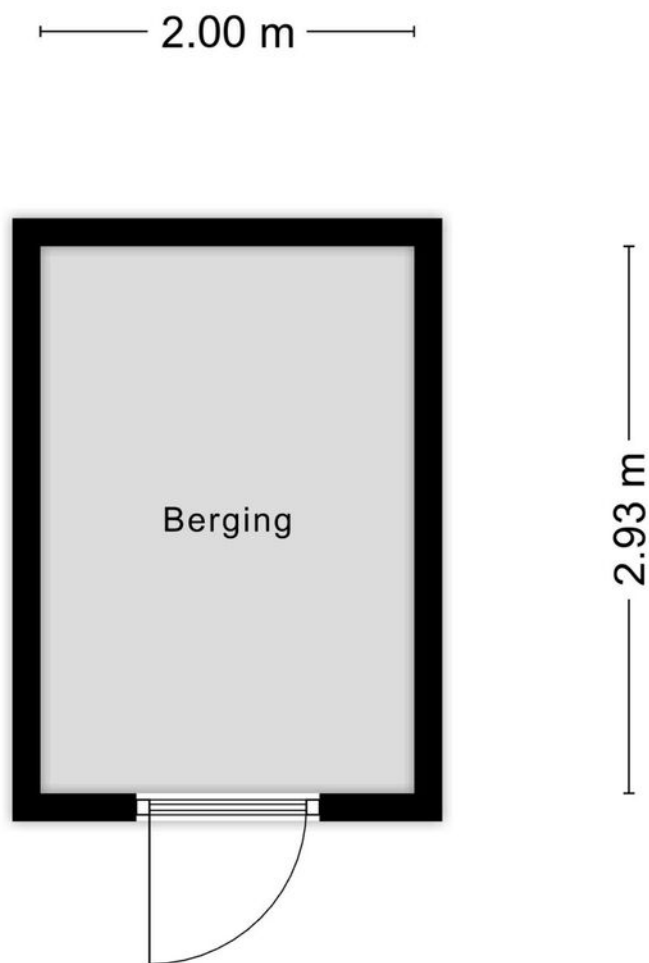

Aan de plattegronden kunnen geen rechten worden ontleend
© Zibber www.zibber.nl

Kadastrale kaart

Kadastrale kaart

Uw referentie: cii



0 5 10 15 20 25m

12345	Deze kaart is noordgericht	Schaal 1: 500	
25	Perceelnummer		
—	Huisnummer	Kadastrale gemeente	Strijp
—	Vastgestelde kadastrale grens	Sectie	C
—	Voorlopige kadastrale grens	Perceel	6511
—	Administratieve kadastrale grens		
—	Bebouwing		

Aan dit uittreksel kunnen geen betrouwbare maten worden ontleend.
De Dienst voor het kadaster en de openbare registers behoudt zich de intellectuele eigendomsrechten voor, waaronder het auteursrecht en het databankenrecht.



Lijst van zaken

BESCHRIJVING	BLIJFT ACHTER	GAAT MEE	TER OVERNAME
Woning - Interieur			
Designradiator(en)	X		
Verlichting, te weten			
- inbouwspots/dimmers	X		
- opbouwspots/armaturen/lampen/dimmers			X
- losse (hang)lampen			X
- lampen wc, badkamer, zolder, slaapkamer achterkant, hal			X
- Lamp boven tafel eetkamer			X
(Losse)kasten, legplanken, te weten			
- Zwarte stalen kast in de woonkamer		X	
- kasten slaapkamer eerste verdieping met licht			X
Raamdecoratie/zonwering binnen, te weten			
- gordijnrails			X
- gordijnen			X
- overgordijnen			X
- vitrages			X
- jaloezieën			X
Vloerdecoratie, te weten			
- laminaat	X		
Overig, te weten			
- schilderij ophangstelsysteem	X		
- spiegel met verwarming en licht badkamer	X		
- kabelafwerking slaapkamer en woonkamer	X		
Woning - Keuken			
Keukenblok (met bovenkasten)	X		
Keuken (inbouw)apparatuur, te weten			
- kookplaat	X		
- (gas)fornuis	X		
- afzuigkap	X		
- magnetron	X		
- combi-oven/combimagnetron	X		
- koelkast	X		
- vriezer	X		
- koel-vriescombinatie	X		
- vaatwasser	X		
- Quooker	X		
- koffiezetapparaat		X	
Woning - Sanitair/sauna			
Toilet met de volgende toebehoren			
- toilet	X		
- toiletrolhouder	X		
- toiletborstel(houder)		X	
- fontein	X		
- lamp toilet beneden		X	
- schilderij ophangstelsysteem WC + schilderijtjes	X		

Lijst van zaken

BESCHRIJVING	BLIJFT ACHTER	GAAT MEE	TER OVERNAME
Badkamer met de volgende toebehoren			
- ligbad	X		
- douche (cabine/scherm)	X		
- wastafel	X		
- wastafelmeubel	X		
- toilet	X		
- toiletrolhouder	X		
- toiletborstel(houder)		X	
- spiegel met verwarming en licht badkamer	X		
Woning - Exterieur/installaties/veiligheid/energiebesparing			
(Voordeur)bel	X		
(Veiligheids)sloten en overige inbraakpreventie			X
Rookmelders	X		
(Klok)thermostaat	X		
Zonnepanelen	X		
Warmwatervoorziening, te weten			
- CV-installatie	X		
Tuin - Inrichting			
Tuinaanleg/bestrating	X		
Beplanting	X		
Tuin - Verlichting/installaties			
Buitenverlichting			X
Tijd- of schemerschakelaar/bewegingsmelder			X
lamp aan huis in de tuin	X		
Tuin - Bebouwing			
Tuinhuis/buitenberging	X		
Kasten/werkbank in tuinhuis/berging	X		
isolatie in schuur + op de vloer van schuur	X		
Tuin - Overig			
Overige tuin, te weten			
- (sier)hek	X		
- lampensnoer			X

Locatie op de kaart

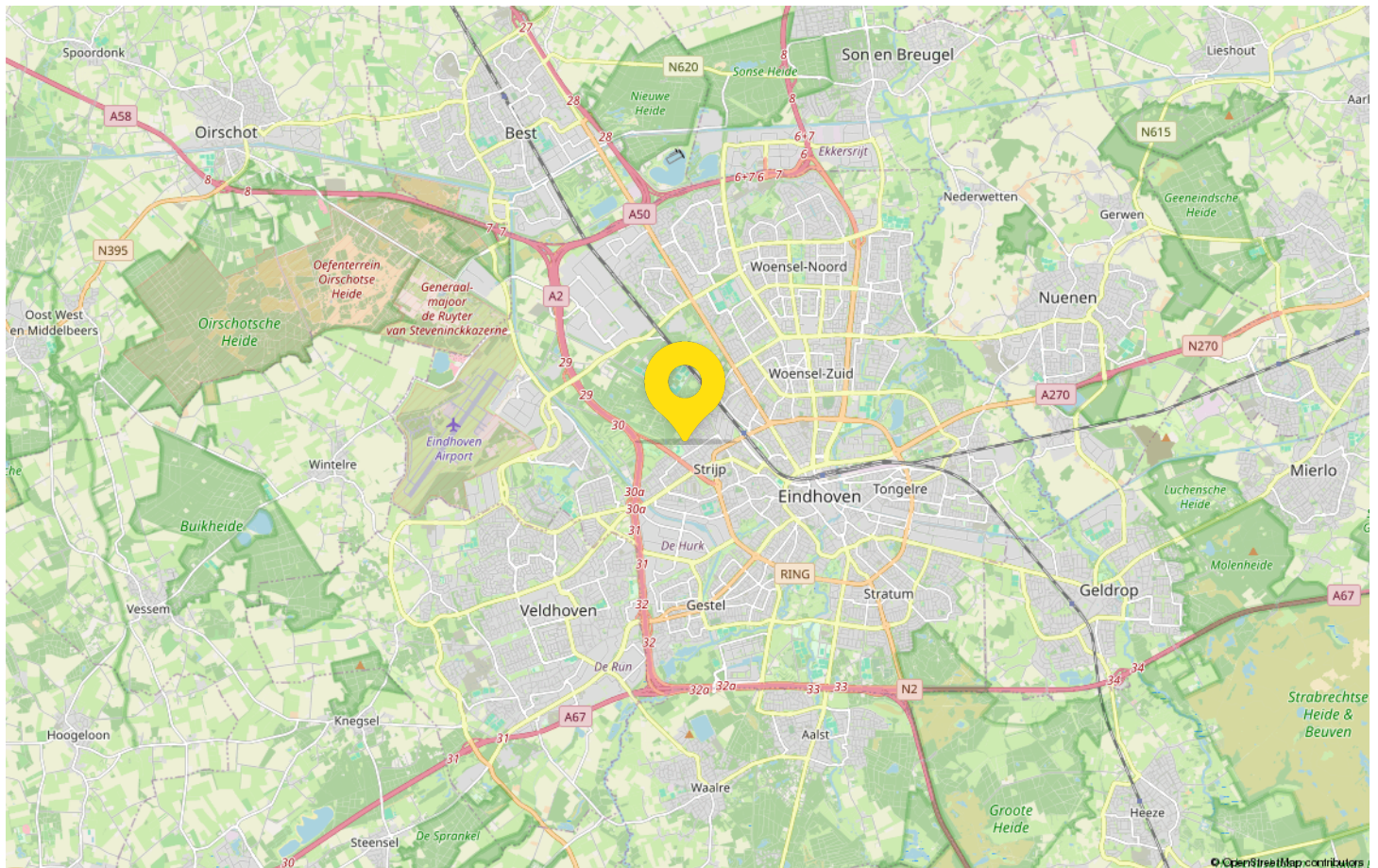
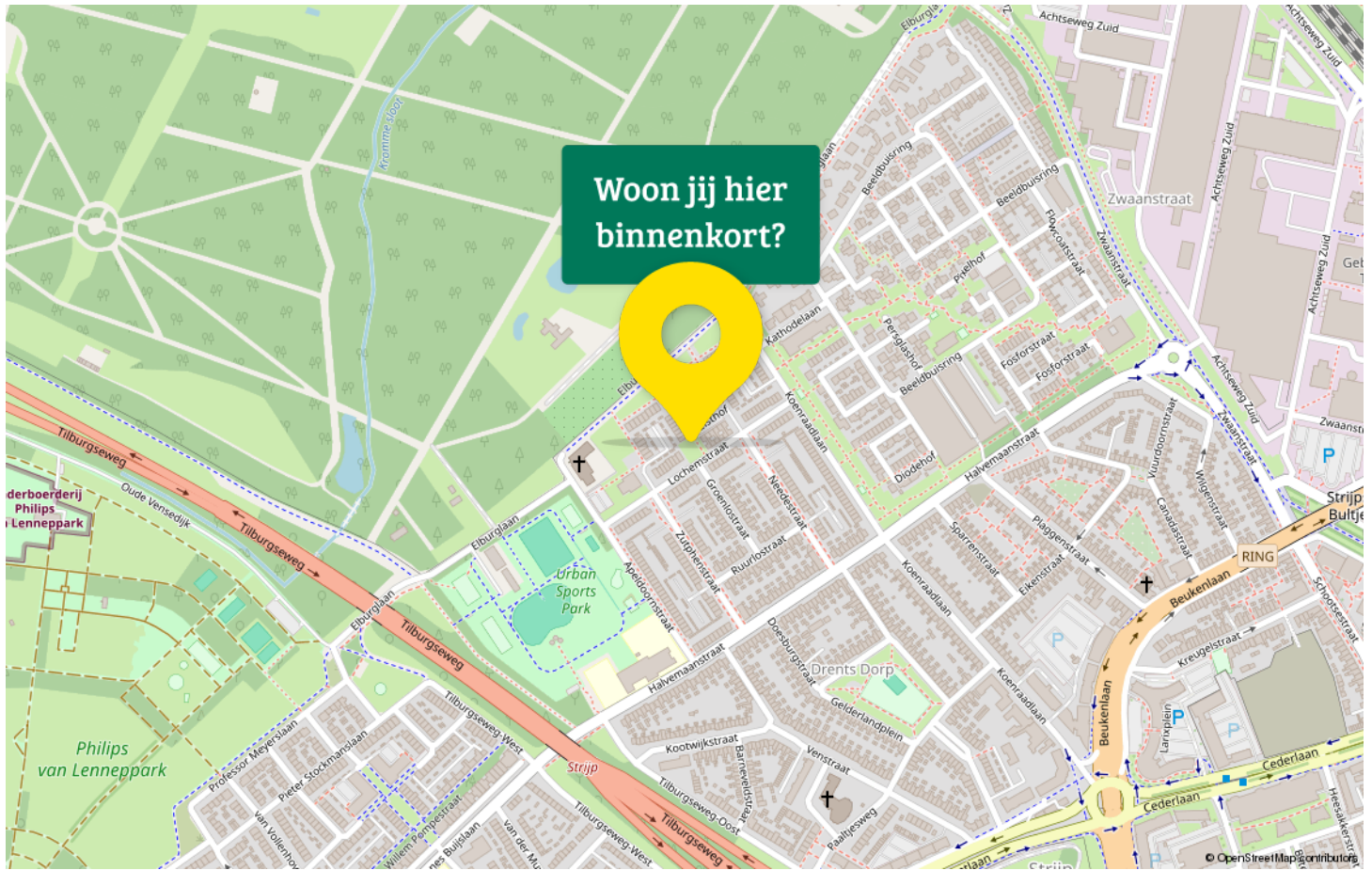

Maak kennis met Brainport Eindhoven

Eindhoven, de lichtstad van Nederland, verkent een rijke tapistry van historie waar industrie en technologie samensmelten, gecombineerd met een hedendaagse visie die het leven in de stad vormgeeft. Gelegen op het zuiden van Nederland, herbergt deze dynamische stad de fascinerende geschiedenis van de industriële revolutie van het land.

Over Eindhoven's geschiedenis, de oorsprong ervan gaat terug tot de 13e eeuw toen het als een klein dorp diende. Echter, de stad heeft grote bekendheid verkregen na de oprichting van Philips Lighting in 1891



Eindhoven is tegenwoordig synoniem met innovatie en design. Het staat bekend als de Dutch School of Design en huisvest de beroemde Design Academy Eindhoven en de Dutch Design Week. De stad is ook de trotse thuisbasis van High Tech Campus Eindhoven, vaak aangeduid als de "slimste vierkante kilometer in Europa". Eindhoven wordt ook wel de Brainport Eindhoven genoemd.

Van sierlijke kerken tot eigentijdse architecturale meesterwerken zoals het futuristische Evoluon; van groenrijke parken tot aan het stedelijk gebied Strijp-S; Eindhoven representeert een unieke combinatie van oud en nieuw.

De levendige stadsleven biedt voor ieder wat wils. Of het nu gaat om culinaire reizen, genieten van levende muziek bij Muziekgebouw Eindhoven, winkelen bij typisch Nederlandse boetieks tot bekende merkketens, Eindhoven pulseert met speciale energie.

Het voetbalhart van de stad klopt in het Philips Stadion, de thuishaven van PSV - één van de top voetbalclubs in Europa. De lokale bevolking leeft op de dynamiek van deze sport, waardoor je de unieke geest van de gemeenschap voelt.

Eindhoven is ook een stad die zich snel ontwikkelt op het gebied van duurzaamheid en slimme technologieën.

Statistieken

Buurtinformatie - Eindhoven / Wielewaard

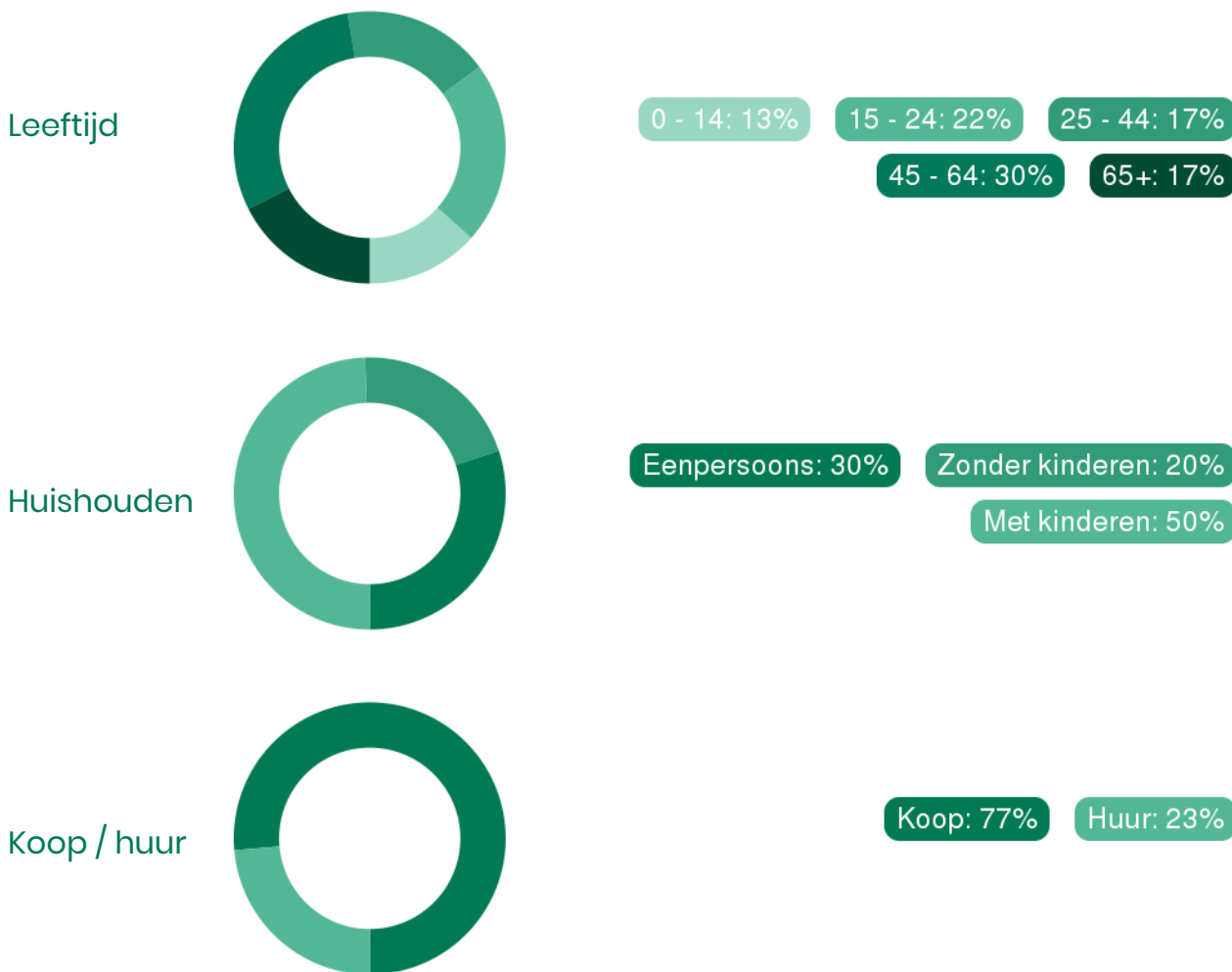

55%
man

45%
vrouw



—

Gemiddelde woningwaarde:

—



Alberti jouw Garantiemakelaar

Alberti Garantiemakelaars helpt je graag op weg bij het kopen, verkopen of taxeren van je woning. Het vinden van de juiste makelaar kan nog wel eens lastig zijn. Je zoekt een makelaar met kennis van de lokale markt. Hij moet een uitgebreid woningaanbod hebben en jouw wensen en interesses in acht nemen.

Bij het kopen of verkopen van een huis wil je als klant natuurlijk zekerheid. Alberti Garantiemakelaars garandeert zekerheid en maakt dit meetbaar in de vorm van 5 garanties. Zo kan je zorgeloos je huis kopen of verkopen in Eindhoven, Best en omgeving.

Onze makelaars staan altijd klaar om je te helpen met het verkopen van je huis in Eindhoven, Best en omstreken. De woningmarkt is behoorlijk verzadigd geraakt in de afgelopen jaren. Juist in deze tijden is het belangrijk om een makelaar in te schakelen die garanties biedt. Alberti Garantiemakelaars garandeert een verkoop tegen de beste voorwaarden en de beste verkoopprijs. Onze verkoopmakelaars hebben jarenlange ervaring met de verkoop op de woningmarkt van Eindhoven, Best etc.

Jouw aankoopmakelaar, verkoopmakelaar en taxateur in één Alberti Garantiemakelaars is niet zomaar een makelaar. Wij willen graag meer betekenen voor onze klanten. De waardering van onze klanten staat namelijk op plek nummer 1 en daar geven wij prioriteit aan. Het is onze passie om de optimale woning voor je te vinden die aansluit op jouw wensen.

Wij geven professionele hulp bij het aankoop- en verkoopproces, maar ook voor de taxatie van je huis kan je bij ons terecht.

Zoals onze contactgarantie beschrijft: "Je kan ons altijd terecht voor een vraag.". En met altijd bedoelen wij ook echt altijd! Doordeweeks kan je zonder afspraak langskomen voor een kop koffie bij ons kantoor op de Strijpsestraat 53 te Eindhoven.



Adresgegevens

Strijpsestraat 53
5616 GL Eindhoven

Wij zijn bereikbaar via:

040 - 295 79 57
info@alberti.nl
www.alberti.nl

Van bezichtiging tot aankoop

Volg de route met de vragen

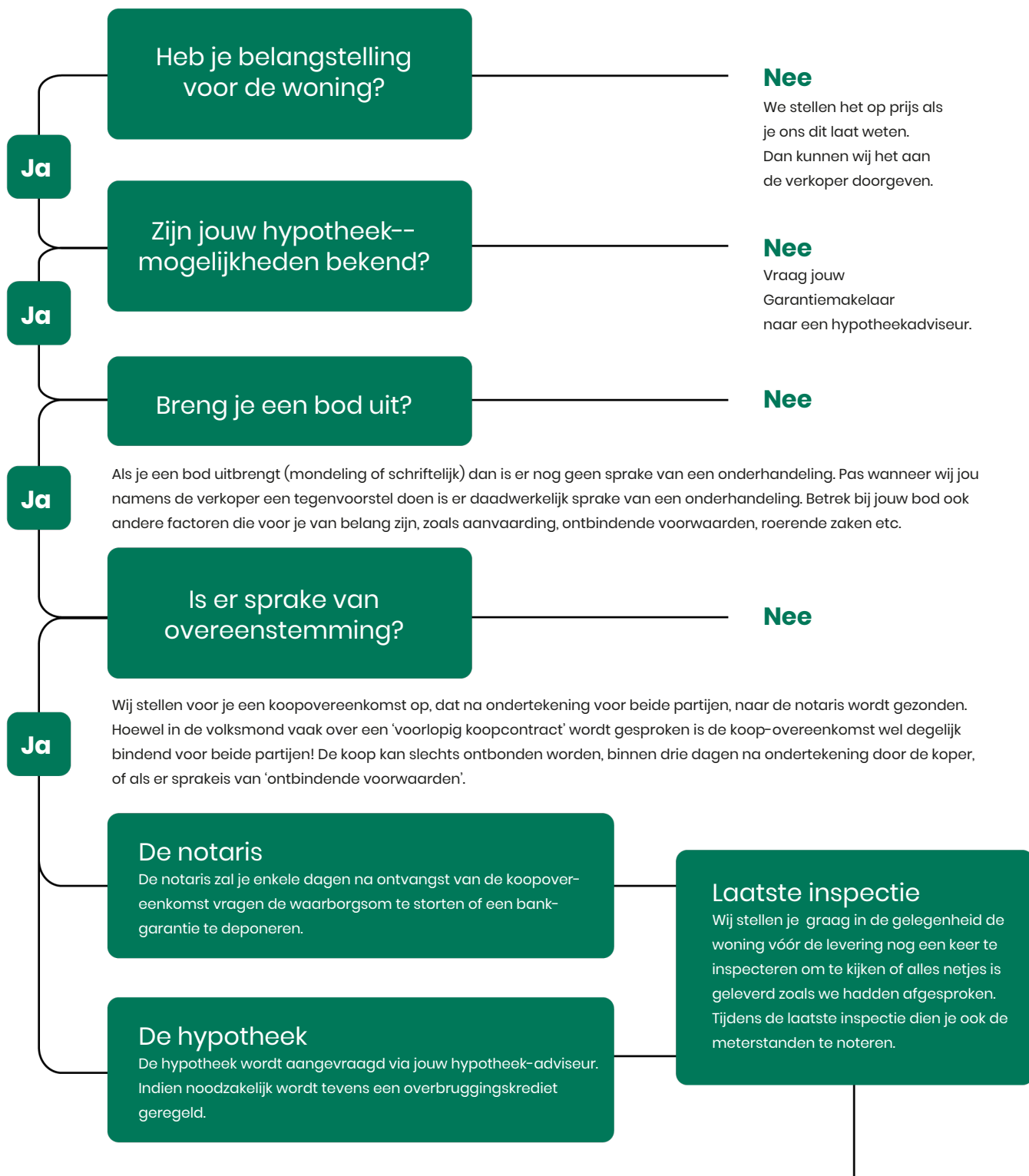

Gefeliciteerd!

De overdracht

Je ontvangt een uitnodiging van de notaris om met de verkoper de transport-akte te komen ondertekenen. Voor die tijd krijg je de conceptakten en de nota van afrekening van de notaris toegestuurd. Je ondertekent samen met de verkoper (of met een gevolmachtigde van de verkoper) de leveringsakte bij de notaris.

Veelgestelde vragen

1. Wanneer ben ik in onderhandeling?

Je bent officieel in onderhandeling als de verkoper reageert op jouw bod. Bijvoorbeeld als de verkoper een tegenbod doet. Als de verkopende makelaar aangeeft dat hij jouw bod met de verkoper zal overleggen, betekent dat dus nog niet dat je in onderhandeling bent.

2. Mag een makelaar doorgaan met bezichtigen als er al over een bod onderhandeld wordt?

Dat mag. Een onderhandeling hoeft nog niet tot een verkoop te leiden. De verkoper kan daarnaast graag willen weten of er meer belangstelling is. De eerste bidder hoeft nog niet de beste te zijn. Daarom gaan de bezichtigingen door. Er mag ook met meer dan één gegadigde tegelijk worden onderhandeld. De makelaar moet dat dan wel duidelijk gemeld hebben. Vaak zal de verkopende makelaar aan belangstellenden vertellen dat hij, zoals dat heet, 'onder bod' is. Een belangstellende mag dan wel een bod uitbrengen, maar krijgt daar geen antwoord op tot de onderhandeling met de eerste geïnteresseerde beëindigd is. De makelaar zal geen mededelingen doen over de hoogte van biedingen, dit zou overbieden kunnen uitlokken.

3. Kan een verkoper de vraagprijs van een woning tijdens de onderhandeling verhogen?

Het antwoord is ja. Als de vraagprijs alleen een uitnodiging is tot het doen van een bod (zie ook vraag 5), dan kan de verkoper ook besluiten de vraagprijs te verlagen of te verhogen. Tijdens een onderhandeling doen partijen vaak over en weer biedingen. Als de potentiële koper een tegenbod doet wat afwijkt van het bod dat de verkopende partij eerder heeft gedaan, dan vervalt dit eerdere bod van de verkopende partij. Dus ook als partijen 'naar elkaar toekomen' in het biedingproces, kan de verkoper ineens besluiten om toch zijn tegenbod weer te verhogen en de koper om zijn bod weer te verlagen.

4. Hoe komt de koop tot stand?

Als verkoper en koper het eens worden over de belangrijkste zaken bij de koop (prijs, opleveringsdatum en ontbindende voorwaarden) dan legt de verkopende makelaar de afspraken schriftelijk vast in de koopakte. Ontbindende voorwaarden zijn een belangrijk onderwerp. Je krijgt als koper niet automatisch een ontbindende voorwaarde voor de financiering, dit moet

je melden bij het uitbrengen van jouw bod. Het is belangrijk dat de partijen het ook eens zijn over aanvullende afspraken en ontbindende voorwaarden voordat de koopakte wordt opgemaakt. Naast de eerder genoemde punten worden meestal nog enkele aanvullende afspraken in de koopakte opgenomen, denk bijvoorbeeld aan een boeteclausule. Zodra verkoper en koper de koopakte hebben ondertekend en de koper (of eventueel de notaris) een kopie van de akte heeft ontvangen, treedt voor de particuliere koper de wettelijke bedenktijd in werking. Binnen deze bedenktijd kan de koper alsnog afzien van de aankoop van de woning. Ziet de koper tijdens deze bedenktijd niet af van de koop, zijn de financiën rond en vormen ook eventuele andere ontbindende voorwaarden geen obstakel meer, dan zal op de afgesproken opleveringsdatum de overdracht plaatsvinden bij de notaris.

5. Als ik de vraagprijs bied, moet de verkoper de woning dan aan mij verkopen?

Over deze vraag bestaan veel misverstanden. Het hoogste rechtscollege, de Hoge Raad, heeft bepaald dat als je de vraagprijs uit een advertentie of een woongids biedt, je dan een bod doet. De vraagprijs wordt dus gezien als een uitnodiging tot het doen van een bod. De verkoper kan dan nog beslissen of hij jouw bod wel of niet aanvaardt of dat hij zijn makelaar een tegenbod laat doen.

6. Mag een makelaar tijdens de onderhandeling het systeem van verkoop wijzigen?

Dat mag. Één van de partijen mag de onderhandeling beëindigen. Soms zijn er zoveel belangstellenden die de vraagprijs bieden of benaderen, dat het moeilijk is te bepalen wie de beste koper is. In dat geval kan de verkopende makelaar, natuurlijk in overleg met de verkoper, besluiten de lopende onderhandeling af te breken en de biedprocedure te wijzigen. Uiteraard dient hij eerst de eventueel gedane toezeggingen na te komen (zie ook vraag 8 en 9). De makelaar kiest vervolgens bijvoorbeeld voor een inschrijvingsprocedure. Alle bidders hebben dan een gelijke kans om een hoogste bod uit te brengen.



Zorgeloos van je nieuwe woning genieten

7. Wat is een optie?

Een optie in juridische zin geeft een partij de keuze om door een eenzijdige verklaring een koopovereenkomst met een andere partij te sluiten. Partijen zijn het dan wel eens over de voorwaarde van de koop, maar de koper krijgt bijvoorbeeld nog een week bedenktijd. Bij de aankoop van een nieuwbouwwoning is zo'n optie nog wel gebruikelijk. Bij het aankopen van een bestaande woning niet. Het begrip 'optie' wordt daarbij vaak ten onrechte gebruikt. Dan heeft het de betekenis van bepaalde toezeggingen die een verkopende NVM-makelaar kan doen aan een belangstellende koper tijdens het onderhandelingsproces. Zo'n toezegging kan bijvoorbeeld inhouden dat een belangstellende koper een paar dagen de tijd krijgt om na te denken over een bod. De NVM-makelaar zal in de tussentijd proberen niet met een andere partij in onderhandeling te gaan. De belangstellende koper kan deze tijd gebruiken om een beter inzicht te krijgen in

zijn financiering of in de gebruiksmogelijkheden van de woning. Een optie kun je niet eisen; de verkoper en verkopende NVM-makelaar beslissen zelf of er in een onderhandelingsproces bepaalde toezeggingen worden gedaan.

8. Dient de NVM makelaar met mij in onderhandeling te gaan, als ik als eerste een bezichtiging aanvraag of als eerste een bod uitbreng?

Het antwoord op deze vraag is nee. De verkopende NVM-makelaar bepaalt samen met de verkoper de verkoop-procedure. De verkopende NVM-makelaar heeft wel de verplichting je daarover te informeren. Het is verstandig als je serieus belangstelling hebt de NVM-makelaar te vragen wat jouw positie is. Dat kan veel teleurstelling voorkomen. Doet de NVM-makelaar je een toezegging, dan dient hij die na te komen.

Deze informatie is met de grootst mogelijke zorg samengesteld. Toch kunnen wij niet altijd voorkomen dat de informatie enigszins afwijkt van hetgeen je in of rond de woning ziet of heeft gezien. Dit kan met name gelden voor (bouw) tekeningen, schetsen, afmetingen en maatvoeringen. Hieraan kunnen dan ook geen rechten worden ontleend. Door ons wordt geen aansprakelijkheid aanvaard behoudens voor zover de door ons verplicht afgesloten

beroepsaansprakelijkheidsverzekering in voorkomend geval aanspraak op een uitkering geeft. Vraagprijzen zijn kosten koper. Alle verstrekte informatie dien je in het kader van het BW niet te beschouwen als een aanbod, doch als een uitnodiging om in onderhandeling te treden. Voor een eventuele vermelding van onjuiste gegevens aanvaarden wij geen enkele aansprakelijkheid.

Aantekeningen

Lined writing area for notes.



Interesse in deze woning?

Neem contact met ons op voor meer informatie.

040 - 295 79 57

info@alberti.nl

www.alberti.nl



Garantiemakelaars Alberti
Strijpsestraat 53
5616 GL Eindhoven

040 - 295 79 57
info@alberti.nl
www.alberti.nl

