



Klaverlaan 30, 6841 CH Arnhem

Vraagprijs € 270.000,00 kosten koper



Omschrijving

Welkom in dit verrassend ruime 4-kamer hoekappartement, verstopt achter een onopvallende voordeur, maar zodra je binnenstapt, opent zich een wereld van mogelijkheden! Gelegen vlakbij de iconische John Frostbrug, zit je binnen no-time in het bruisende hart van Arnhem – slechts vijf fietsminuten verwijderd van het centrum.

Wat maakt Klaverlaan 30 zo bijzonder?

Dit ruime 4-kamerappartement is goed onderhouden en heeft een oppervlakte van maar liefst 99m²! Vanuit de woonkamer geniet je van een prachtig uitzicht op het groen rondom. Het appartement is voorzien van dubbele beglazing en beschikt over een eigen elektrische boiler en blokverwarming, wat bijdraagt aan een comfortabele woonsfeer.

Woning highlights:

- + Geniet van het uitzicht van de groene omgeving.
- + Het interieur en exterieur zijn keurig onderhouden.
- + Voorzien van dubbele beglazing en een eigen elektrische boiler.
- + Balkon op het zuidoosten, waardoor je de hele dag van de zon kunt genieten.
- + Perfecte locatie: dichtbij stad, aan de voet van de John Frostbrug, vlak bij de uiterwaarden.
- + Toilet, de boiler, alle stopcontacten en lichtsakelaars zijn vernieuwd in 2023.
- + Volledige woning geschilderd in 2023.

Kenmerken van de woning:

- + Type woning: 4-kamerhoekappartement
- + Woonoppervlakte: 99 m²
- + Bouwjaar: 1960
- + Aantal kamers: 4 (3 slaapkamers)
- + Openbaar parkeren
- + Gelegen op de derde verdieping
- + VvE bijdrage: € 327,76 per maand, waarvan voorschot stookkosten €56,21 per maand
- + Goed functionerende Vereniging van Eigenaren

Verkoper vertelt:

“Ik heb hele fijne jaren gehad in de woning, gelegen in een hele fijne wijk en op een ideale locatie. Het appartementencomplex is heel rustig en veilig. Het is elke dag genieten van het vrije uitzicht en van de rust die het appartement biedt.”

Indeling

Begane grond:

Je stapt binnen in een ontvangsthuis waar veiligheid en gemak hand in hand gaan, dankzij de brievenbussen, het intercomsysteem en een deurbeveiliging. Hier vind je ook de liften en toegang tot het trappenhuis.

Derde verdieping:

Eenmaal boven leidt de brede hal je naar de diverse ruimtes. Aan je rechterhand ontdek je drie slaapkamers (ca. 15, 12 en 9m²) – perfect om naar hartelust in te richten, of je nu droomt van een rustige slaapkamer, een thuiswerkplek of een creatieve studio. Links vind je de praktische zaken zoals de berging met wasmachine-aansluiting, een apart toilet, en een trendy badkamer (ca. 6m²) uitgevoerd in chique zwart-wit, compleet met ligbad en stijlvol

Klaverlaan 30 - 6841 CH Arnhem

Roel Willemsen Garantiemakelaars
Ella Fitzgeraldstraat 37
6836 DP, ARNHEM
Tel: 026-3274455
E-mail: info@roelwillemsen.nl
www.roelwillemsen.nl



wastafelmeubel. De woonkamer aan het eind van de hal is een ware lichtoase, met grote ramen die uitkijken op het groen. De ruimte van circa 24 m² nodigt uit om er je eigen gezellige zithoek te creëren, met toegang tot een balkon dat de ochtendzon vangt. Perfect voor je koffiemomentjes! De keuken is een echte eyecatcher en bereikbaar via een sierlijke toeg die het verbindt met de woonkamer. Ruim 12 m² groot, uitgerust met moderne apparatuur en met voldoende plek om ook als woonkeuken te dienen – ideaal voor diegenen die van koken houden en tegelijkertijd onderdeel willen zijn van het huiselijke leven.

Berging:

Een ruime opslagruimte biedt genoeg plek voor een wasmachine, droger en de boiler. Dit draagt bij aan een nette en georganiseerde woonomgeving.

Locatie:

Het appartement is gelegen aan de rand van de wijk Malburgen-West (oud-zuid). Deze wijk, die tegen de uiterwaarden van de Rijn is gelegen, kent een gevarieerde bebouwing en heeft een eigen winkelcentrum. Dit winkelcentrum is op steenworp afstand van het appartement gelegen. De wijk is, ondanks haar centrale ligging, groen en ruim van opzet. Bovendien ligt de wijk op bijzonder korte afstand van het centrum. De bereikbaarheid met de auto is uitstekend. Door de bijzonder centrale ligging is dit appartement vanuit iedere richting eenvoudig en snel te bereiken. Bovendien kunt u beschikken over de grote gemeenschappelijke parkeerplaats, waar u uw auto zonder zoeken kunt parkeren. De bereikbaarheid met het openbaar vervoer is eveneens goed. Op loopafstand bevinden zich meerdere bushaltes, vanwaar u snel naar, bijvoorbeeld het NS Station Arnhem Centraal, kunt reizen.

Bereikbaarheid:

- + Treinstation 1,84 km
- + Bushalte 0,21 km
- + Centrum 1,99 km
- + Snelweg afrit 0,82 km
- + Supermarkt 0,15 km
- + Kinderopvang 0,62 km
- + Basisonderwijs 0,62 km
- + Voortgezetonderwijs 0,52 km

Aanvaarding:

in overleg

Wil je zelf ervaren wat Klaverlaan 30 te bieden heeft? Wacht niet langer en plan een bezichtiging.

Disclaimer:

De vermelde afmetingen zijn circa maten. Eventuele afwijkingen tussen de werkelijke en opgegeven circa maten/oppervlakten leiden niet tot enig recht op schadevergoeding. Er kunnen geen rechten worden ontleend aan de inhoud van deze specificaties.

Kenmerken

Object gegevens	
Soort appartement	Portiekflat
Open portiek	Nee
Bouwjaar	1960

Maten object	
Aantal kamers	4 kamers
Aantal slaapkamers	3 slaapkamer(s)
Inhoud woning	327 m ³
Gebruiksoppervlakte woonfunctie	99 m ²
Woonkamer	24 m ²

Details	
Ligging	In woonwijk, vrij uitzicht
Bijzonderheden	Gedeeltelijk gestoffeerd
Voorzieningen	TV kabel, Buitenzonwering, Natuurlijke ventilatie
Schuur / berging	Box
Garage	Geen garage
Kabel	Ja
Buitenzonwering	Ja

Energie	
Energie label	E
Isolatie	Dubbel glas
Verwarming	Blokverwarming
Warmwater	Elektrische boiler eigendom

Tuin gegevens	
Tuin	Geen tuin

Foto's



Foto's



Foto's



Foto's



Foto's

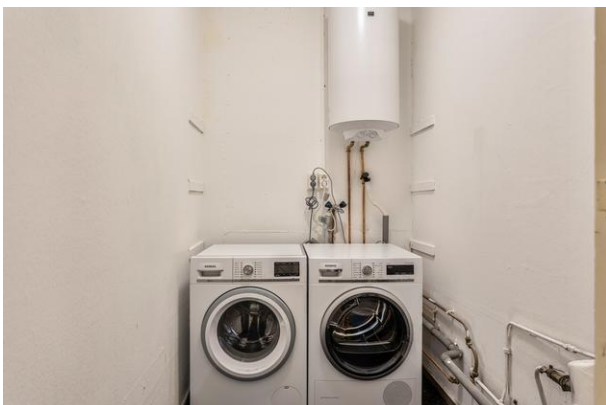

Foto's



Klaverlaan 30 - 6841 CH Arnhem

Roel Willemsen Garantiemakelaars
Ella Fitzgeraldstraat 37
6836 DP, ARNHEM
Tel: 026-3274455
E-mail: info@roelwillemsen.nl
www.roelwillemsen.nl

Foto's



Klaverlaan 30 - 6841 CH Arnhem

Roel Willemsen Garantiemakelaars
Ella Fitzgeraldstraat 37
6836 DP, ARNHEM
Tel: 026-3274455
E-mail: info@roelwillemsen.nl
www.roelwillemsen.nl

Plattegrond



Aan de plattegronden kunnen geen rechten worden ontleend
© Zibber www.zibber.nl



Kadastrale gegevens

Adres	Klaverlaan 30
Postcode / Plaats	6841 CH Arnhem
Gemeente	Arnhem
Sectie / Perceel	E / 2483
Indexnummer	17
Soort	Volle eigendom

Klaverlaan 30 - 6841 CH Arnhem

Roel Willemsen Garantiemakelaars
Ella Fitzgeraldstraat 37
6836 DP, ARNHEM
Tel: 026-3274455
E-mail: info@roelwillemsen.nl
www.roelwillemsen.nl

Locatie

Adres gegevens	
Adres	Klaverlaan 30
Postcode / plaats	6841 CH Arnhem
Provincie	Gelderland

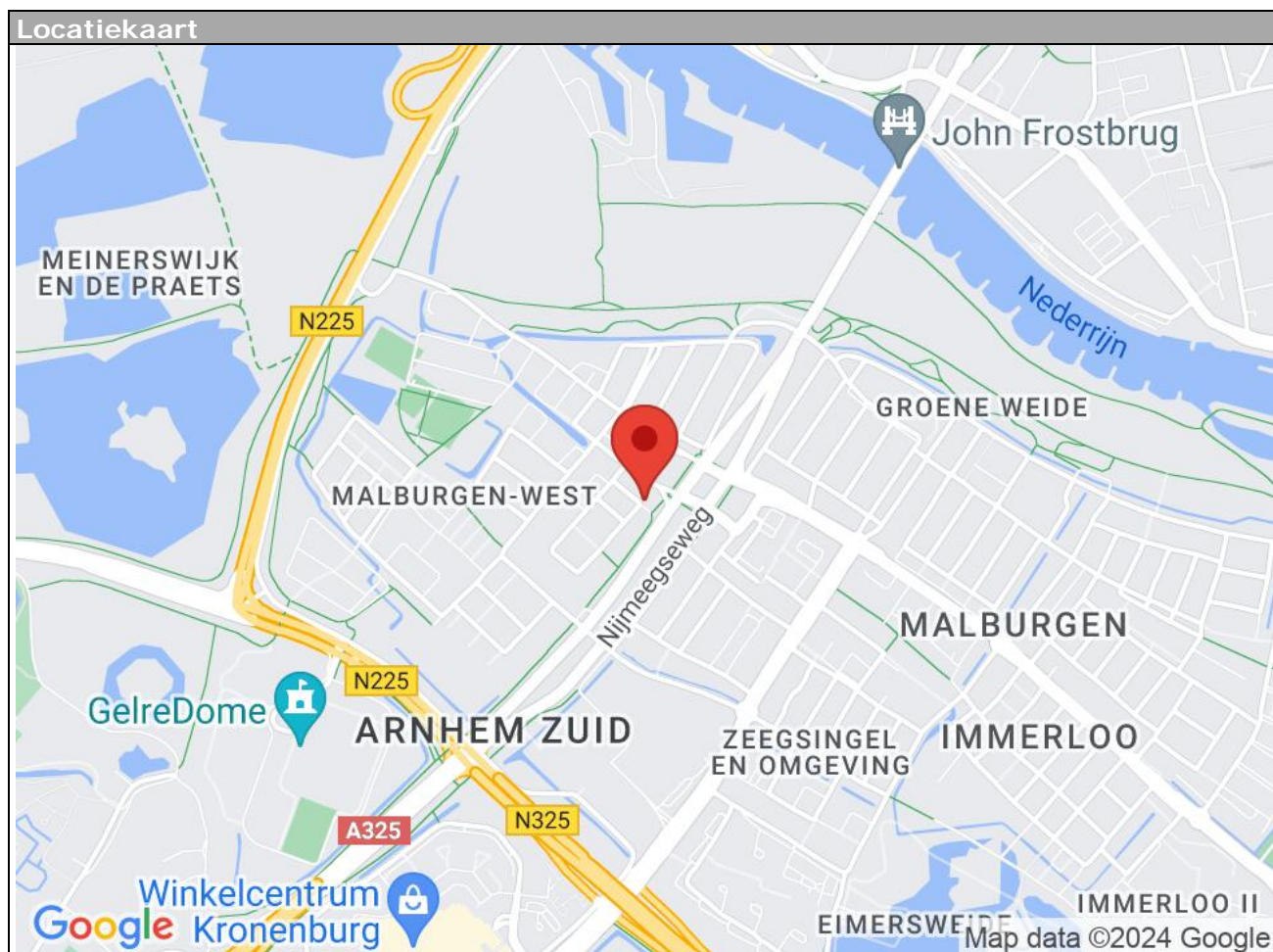

Klaverlaan 30 - 6841 CH Arnhem

Roel Willemsen Garantiemakelaars
Ella Fitzgeraldstraat 37
6836 DP, ARNHEM
Tel: 026-3274455
E-mail: info@roelwillemsen.nl
www.roelwillemsen.nl

Lijst van zaken

	Blijft achte r	Gaat mee	Kan worden overgenom en	n.v.t.
Woning				
<i>Interieur</i>				
Verlichting, te weten:				
- Inbouwspots/dimmers	<input checked="" type="checkbox"/>	<input type="checkbox"/>	<input type="checkbox"/>	<input type="checkbox"/>
- Opbouwspots/armaturen/lampen/dimmers	<input checked="" type="checkbox"/>	<input type="checkbox"/>	<input type="checkbox"/>	<input type="checkbox"/>
- Losse (hang)lampen	<input checked="" type="checkbox"/>	<input type="checkbox"/>	<input type="checkbox"/>	<input type="checkbox"/>
-	<input type="checkbox"/>	<input type="checkbox"/>	<input type="checkbox"/>	<input checked="" type="checkbox"/>
-	<input type="checkbox"/>	<input type="checkbox"/>	<input type="checkbox"/>	<input checked="" type="checkbox"/>
(Losse)kasten, legplanken, te weten:				
-	<input type="checkbox"/>	<input checked="" type="checkbox"/>	<input type="checkbox"/>	<input type="checkbox"/>
-	<input type="checkbox"/>	<input type="checkbox"/>	<input type="checkbox"/>	<input checked="" type="checkbox"/>
Raamdecoratie/zonwering binnen, te weten:				
- Gordijnrails	<input checked="" type="checkbox"/>	<input type="checkbox"/>	<input type="checkbox"/>	<input type="checkbox"/>
- Gordijnen	<input checked="" type="checkbox"/>	<input type="checkbox"/>	<input type="checkbox"/>	<input type="checkbox"/>
- Overgordijnen	<input type="checkbox"/>	<input type="checkbox"/>	<input type="checkbox"/>	<input checked="" type="checkbox"/>
- Vitrages	<input checked="" type="checkbox"/>	<input type="checkbox"/>	<input type="checkbox"/>	<input type="checkbox"/>
- Rolgordijnen	<input type="checkbox"/>	<input type="checkbox"/>	<input type="checkbox"/>	<input checked="" type="checkbox"/>
- Lamellen	<input type="checkbox"/>	<input type="checkbox"/>	<input type="checkbox"/>	<input checked="" type="checkbox"/>
- Jaloezieën	<input checked="" type="checkbox"/>	<input type="checkbox"/>	<input type="checkbox"/>	<input type="checkbox"/>
- (Losse) horren/rolhorren	<input checked="" type="checkbox"/>	<input type="checkbox"/>	<input type="checkbox"/>	<input type="checkbox"/>
-	<input type="checkbox"/>	<input type="checkbox"/>	<input type="checkbox"/>	<input checked="" type="checkbox"/>
-	<input type="checkbox"/>	<input type="checkbox"/>	<input type="checkbox"/>	<input checked="" type="checkbox"/>
Vloerdecoratie, te weten:				
- Vloerbedekking	<input checked="" type="checkbox"/>	<input type="checkbox"/>	<input type="checkbox"/>	<input type="checkbox"/>
- Parketvloer	<input type="checkbox"/>	<input type="checkbox"/>	<input type="checkbox"/>	<input checked="" type="checkbox"/>
- Houten vloer(delen)	<input type="checkbox"/>	<input type="checkbox"/>	<input type="checkbox"/>	<input checked="" type="checkbox"/>
- Laminaat	<input checked="" type="checkbox"/>	<input type="checkbox"/>	<input type="checkbox"/>	<input type="checkbox"/>
- Plavuizen	<input type="checkbox"/>	<input type="checkbox"/>	<input type="checkbox"/>	<input checked="" type="checkbox"/>
-	<input type="checkbox"/>	<input type="checkbox"/>	<input type="checkbox"/>	<input checked="" type="checkbox"/>
-	<input type="checkbox"/>	<input type="checkbox"/>	<input type="checkbox"/>	<input checked="" type="checkbox"/>
(Voorzet) openhaard met toebehoren	<input type="checkbox"/>	<input type="checkbox"/>	<input type="checkbox"/>	<input checked="" type="checkbox"/>
Allesbrander	<input type="checkbox"/>	<input type="checkbox"/>	<input type="checkbox"/>	<input checked="" type="checkbox"/>
Houtkachel	<input type="checkbox"/>	<input type="checkbox"/>	<input type="checkbox"/>	<input checked="" type="checkbox"/>
(Gas)kachels	<input type="checkbox"/>	<input type="checkbox"/>	<input type="checkbox"/>	<input checked="" type="checkbox"/>

	Blijft achte r	Gaat mee	Kan worden overgenomen	n.v.t.
Designradiator(en)	<input type="checkbox"/>	<input type="checkbox"/>	<input type="checkbox"/>	<input checked="" type="checkbox"/>
Radiatorafwerking	<input type="checkbox"/>	<input type="checkbox"/>	<input type="checkbox"/>	<input checked="" type="checkbox"/>
Overig, te weten:				
- Spiegelwanden	<input type="checkbox"/>	<input type="checkbox"/>	<input type="checkbox"/>	<input checked="" type="checkbox"/>
- Schilderij ophangstelsysteem	<input type="checkbox"/>	<input type="checkbox"/>	<input type="checkbox"/>	<input checked="" type="checkbox"/>
-	<input type="checkbox"/>	<input type="checkbox"/>	<input type="checkbox"/>	<input checked="" type="checkbox"/>
-	<input type="checkbox"/>	<input type="checkbox"/>	<input type="checkbox"/>	<input checked="" type="checkbox"/>
-	<input type="checkbox"/>	<input type="checkbox"/>	<input type="checkbox"/>	<input checked="" type="checkbox"/>
-	<input type="checkbox"/>	<input type="checkbox"/>	<input type="checkbox"/>	<input checked="" type="checkbox"/>

Keuken

Keukenblok (met bovenkasten)	<input checked="" type="checkbox"/>	<input type="checkbox"/>	<input type="checkbox"/>	<input type="checkbox"/>
Keuken (inbouw)apparatuur, te weten:				
- Kookplaat	<input checked="" type="checkbox"/>	<input type="checkbox"/>	<input type="checkbox"/>	<input type="checkbox"/>
- (Gas)fornuis	<input checked="" type="checkbox"/>	<input type="checkbox"/>	<input type="checkbox"/>	<input type="checkbox"/>
- Afzuigkap	<input checked="" type="checkbox"/>	<input type="checkbox"/>	<input type="checkbox"/>	<input type="checkbox"/>
- Magnetron	<input type="checkbox"/>	<input type="checkbox"/>	<input type="checkbox"/>	<input checked="" type="checkbox"/>
- Oven	<input checked="" type="checkbox"/>	<input type="checkbox"/>	<input type="checkbox"/>	<input type="checkbox"/>
- Combi-oven/combimagnetron	<input type="checkbox"/>	<input type="checkbox"/>	<input type="checkbox"/>	<input checked="" type="checkbox"/>
- Koelkast	<input type="checkbox"/>	<input type="checkbox"/>	<input type="checkbox"/>	<input checked="" type="checkbox"/>
- Vriezer	<input type="checkbox"/>	<input type="checkbox"/>	<input type="checkbox"/>	<input checked="" type="checkbox"/>
- Koel-vriescombinatie	<input type="checkbox"/>	<input type="checkbox"/>	<input type="checkbox"/>	<input checked="" type="checkbox"/>
- Vaatwasser	<input type="checkbox"/>	<input type="checkbox"/>	<input type="checkbox"/>	<input checked="" type="checkbox"/>
- Quooker	<input type="checkbox"/>	<input type="checkbox"/>	<input type="checkbox"/>	<input checked="" type="checkbox"/>
- Koffiezetapparaat	<input type="checkbox"/>	<input type="checkbox"/>	<input type="checkbox"/>	<input checked="" type="checkbox"/>
-	<input type="checkbox"/>	<input type="checkbox"/>	<input type="checkbox"/>	<input checked="" type="checkbox"/>
-	<input type="checkbox"/>	<input type="checkbox"/>	<input type="checkbox"/>	<input checked="" type="checkbox"/>
Keukenaccessoires, te weten:				
-	<input type="checkbox"/>	<input type="checkbox"/>	<input type="checkbox"/>	<input checked="" type="checkbox"/>
-	<input type="checkbox"/>	<input type="checkbox"/>	<input type="checkbox"/>	<input checked="" type="checkbox"/>
-	<input type="checkbox"/>	<input type="checkbox"/>	<input type="checkbox"/>	<input checked="" type="checkbox"/>
-	<input type="checkbox"/>	<input type="checkbox"/>	<input type="checkbox"/>	<input checked="" type="checkbox"/>
-	<input type="checkbox"/>	<input type="checkbox"/>	<input type="checkbox"/>	<input checked="" type="checkbox"/>
-	<input type="checkbox"/>	<input type="checkbox"/>	<input type="checkbox"/>	<input checked="" type="checkbox"/>
-	<input type="checkbox"/>	<input type="checkbox"/>	<input type="checkbox"/>	<input checked="" type="checkbox"/>
-	<input type="checkbox"/>	<input type="checkbox"/>	<input type="checkbox"/>	<input checked="" type="checkbox"/>

Sanitair/sauna

Toilet met de volgende toebehoren:				
- Toilet	<input checked="" type="checkbox"/>	<input type="checkbox"/>	<input type="checkbox"/>	<input type="checkbox"/>
- Toilethouder	<input checked="" type="checkbox"/>	<input type="checkbox"/>	<input type="checkbox"/>	<input type="checkbox"/>
- Toiletborstel(houder)	<input checked="" type="checkbox"/>	<input type="checkbox"/>	<input type="checkbox"/>	<input type="checkbox"/>
- Fontein	<input checked="" type="checkbox"/>	<input type="checkbox"/>	<input type="checkbox"/>	<input type="checkbox"/>

	Blijft achte r	Gaat mee	Kan worden overgenomen	n.v.t.
-	<input type="checkbox"/>	<input type="checkbox"/>	<input type="checkbox"/>	<input checked="" type="checkbox"/>
-	<input type="checkbox"/>	<input type="checkbox"/>	<input type="checkbox"/>	<input checked="" type="checkbox"/>
Badkamer met de volgende toebehoren:				
- Ligbad	<input checked="" type="checkbox"/>	<input type="checkbox"/>	<input type="checkbox"/>	<input type="checkbox"/>
- Jacuzzi/whirlpool	<input checked="" type="checkbox"/>	<input type="checkbox"/>	<input type="checkbox"/>	<input type="checkbox"/>
- Douche (cabine/schermb)	<input type="checkbox"/>	<input type="checkbox"/>	<input type="checkbox"/>	<input checked="" type="checkbox"/>
- Stoomdouche (cabine)	<input type="checkbox"/>	<input type="checkbox"/>	<input type="checkbox"/>	<input checked="" type="checkbox"/>
- Wastafel	<input checked="" type="checkbox"/>	<input type="checkbox"/>	<input type="checkbox"/>	<input type="checkbox"/>
- Wastafelmeubel	<input checked="" type="checkbox"/>	<input type="checkbox"/>	<input type="checkbox"/>	<input type="checkbox"/>
- Planchet	<input type="checkbox"/>	<input type="checkbox"/>	<input type="checkbox"/>	<input checked="" type="checkbox"/>
- Toiletkast	<input type="checkbox"/>	<input type="checkbox"/>	<input type="checkbox"/>	<input checked="" type="checkbox"/>
- Toilet	<input checked="" type="checkbox"/>	<input type="checkbox"/>	<input type="checkbox"/>	<input type="checkbox"/>
- Toiletrolhouder	<input type="checkbox"/>	<input type="checkbox"/>	<input type="checkbox"/>	<input checked="" type="checkbox"/>
- Toiletborstel(houder)	<input type="checkbox"/>	<input type="checkbox"/>	<input type="checkbox"/>	<input checked="" type="checkbox"/>
-	<input type="checkbox"/>	<input type="checkbox"/>	<input type="checkbox"/>	<input checked="" type="checkbox"/>
-	<input type="checkbox"/>	<input type="checkbox"/>	<input type="checkbox"/>	<input checked="" type="checkbox"/>
Sauna met toebehoren	<input type="checkbox"/>	<input type="checkbox"/>	<input type="checkbox"/>	<input checked="" type="checkbox"/>
	<input type="checkbox"/>	<input type="checkbox"/>	<input type="checkbox"/>	<input checked="" type="checkbox"/>
	<input type="checkbox"/>	<input type="checkbox"/>	<input type="checkbox"/>	<input checked="" type="checkbox"/>

Exterieur/installaties/veiligheid/energiebesparing

Schotel/antenne	<input type="checkbox"/>	<input type="checkbox"/>	<input type="checkbox"/>	<input checked="" type="checkbox"/>
Brievenbus	<input type="checkbox"/>	<input type="checkbox"/>	<input type="checkbox"/>	<input checked="" type="checkbox"/>
Kluis	<input type="checkbox"/>	<input type="checkbox"/>	<input type="checkbox"/>	<input checked="" type="checkbox"/>
(Voordeur)bel	<input type="checkbox"/>	<input type="checkbox"/>	<input type="checkbox"/>	<input checked="" type="checkbox"/>
Alarminstallatie	<input type="checkbox"/>	<input type="checkbox"/>	<input type="checkbox"/>	<input checked="" type="checkbox"/>
(Veiligheids)sloten en overige inbraakpreventie	<input type="checkbox"/>	<input type="checkbox"/>	<input type="checkbox"/>	<input checked="" type="checkbox"/>
Rookmelders	<input type="checkbox"/>	<input type="checkbox"/>	<input type="checkbox"/>	<input checked="" type="checkbox"/>
(Klok)thermostaat	<input type="checkbox"/>	<input type="checkbox"/>	<input type="checkbox"/>	<input checked="" type="checkbox"/>
Airconditioning	<input type="checkbox"/>	<input type="checkbox"/>	<input type="checkbox"/>	<input checked="" type="checkbox"/>
Warmwatervoorziening, te weten:				
- CV-installatie	<input type="checkbox"/>	<input type="checkbox"/>	<input type="checkbox"/>	<input checked="" type="checkbox"/>
- Boiler	<input checked="" type="checkbox"/>	<input type="checkbox"/>	<input type="checkbox"/>	<input type="checkbox"/>
- Geiser	<input type="checkbox"/>	<input type="checkbox"/>	<input type="checkbox"/>	<input checked="" type="checkbox"/>
-	<input type="checkbox"/>	<input type="checkbox"/>	<input type="checkbox"/>	<input checked="" type="checkbox"/>
-	<input type="checkbox"/>	<input type="checkbox"/>	<input type="checkbox"/>	<input checked="" type="checkbox"/>
-	<input type="checkbox"/>	<input type="checkbox"/>	<input type="checkbox"/>	<input checked="" type="checkbox"/>
Screens	<input type="checkbox"/>	<input type="checkbox"/>	<input type="checkbox"/>	<input checked="" type="checkbox"/>
Rolluiken	<input type="checkbox"/>	<input type="checkbox"/>	<input type="checkbox"/>	<input checked="" type="checkbox"/>
Zonwering buiten	<input type="checkbox"/>	<input type="checkbox"/>	<input type="checkbox"/>	<input checked="" type="checkbox"/>
-	<input type="checkbox"/>	<input type="checkbox"/>	<input type="checkbox"/>	<input checked="" type="checkbox"/>
-	<input type="checkbox"/>	<input type="checkbox"/>	<input type="checkbox"/>	<input checked="" type="checkbox"/>
-	<input type="checkbox"/>	<input type="checkbox"/>	<input type="checkbox"/>	<input checked="" type="checkbox"/>
Isolatievoorzieningen (voorzetramen/radiatorfolie etc.), te weten:				

	Blijft achte r	Gaat mee	Kan worden overgenomen	n.v.t.
Telefoonaansluiting/internetaansluiting	<input type="checkbox"/>	<input type="checkbox"/>	<input type="checkbox"/>	<input checked="" type="checkbox"/>
Veiligheidsschakelaar wasautomaat	<input type="checkbox"/>	<input type="checkbox"/>	<input type="checkbox"/>	<input checked="" type="checkbox"/>
Waterslot wasautomaat	<input type="checkbox"/>	<input type="checkbox"/>	<input type="checkbox"/>	<input checked="" type="checkbox"/>
Zonnepanelen	<input type="checkbox"/>	<input type="checkbox"/>	<input type="checkbox"/>	<input checked="" type="checkbox"/>
Oplaadpunt elektrische auto	<input type="checkbox"/>	<input type="checkbox"/>	<input type="checkbox"/>	<input checked="" type="checkbox"/>
	<input type="checkbox"/>	<input type="checkbox"/>	<input type="checkbox"/>	<input checked="" type="checkbox"/>
	<input type="checkbox"/>	<input type="checkbox"/>	<input type="checkbox"/>	<input checked="" type="checkbox"/>

Tuin

Inrichting

Tuinaanleg/bestrating	<input type="checkbox"/>	<input type="checkbox"/>	<input type="checkbox"/>	<input checked="" type="checkbox"/>
Beplanting	<input type="checkbox"/>	<input type="checkbox"/>	<input type="checkbox"/>	<input checked="" type="checkbox"/>
	<input type="checkbox"/>	<input type="checkbox"/>	<input type="checkbox"/>	<input checked="" type="checkbox"/>

Verlichting/installaties

Buitenverlichting	<input type="checkbox"/>	<input type="checkbox"/>	<input type="checkbox"/>	<input checked="" type="checkbox"/>
Tijd- of schemerschakelaar/bewegingsmelder	<input type="checkbox"/>	<input type="checkbox"/>	<input type="checkbox"/>	<input checked="" type="checkbox"/>
	<input type="checkbox"/>	<input type="checkbox"/>	<input type="checkbox"/>	<input checked="" type="checkbox"/>

Bebouwing

Tuinhuis/buitenberging	<input type="checkbox"/>	<input type="checkbox"/>	<input type="checkbox"/>	<input checked="" type="checkbox"/>
Kasten/werkbank in tuinhuis/berging	<input type="checkbox"/>	<input type="checkbox"/>	<input type="checkbox"/>	<input checked="" type="checkbox"/>
(Broei)kas	<input type="checkbox"/>	<input type="checkbox"/>	<input type="checkbox"/>	<input checked="" type="checkbox"/>
	<input type="checkbox"/>	<input type="checkbox"/>	<input type="checkbox"/>	<input checked="" type="checkbox"/>
	<input type="checkbox"/>	<input type="checkbox"/>	<input type="checkbox"/>	<input checked="" type="checkbox"/>

Overig

Overige tuin, te weten:				
- (Sier)hek	<input type="checkbox"/>	<input type="checkbox"/>	<input type="checkbox"/>	<input checked="" type="checkbox"/>
- Vlaggenmast(houder)	<input type="checkbox"/>	<input type="checkbox"/>	<input type="checkbox"/>	<input checked="" type="checkbox"/>
-	<input type="checkbox"/>	<input type="checkbox"/>	<input type="checkbox"/>	<input checked="" type="checkbox"/>
-	<input type="checkbox"/>	<input type="checkbox"/>	<input type="checkbox"/>	<input checked="" type="checkbox"/>

Overig

Zijn er zaken die geen eigendom zijn van verkoper omdat er sprake is van een leasecontract of huurcontract. Zo ja, neemt verkoper de zaak mee of wordt het betreffende contract overgenomen?	Ja	Nee	Gaat mee	Moet worden overgenomen
CV	<input type="checkbox"/>	<input checked="" type="checkbox"/>	<input type="checkbox"/>	<input type="checkbox"/>
Boiler	<input type="checkbox"/>	<input checked="" type="checkbox"/>	<input type="checkbox"/>	<input type="checkbox"/>
Zonnepanelen	<input type="checkbox"/>	<input checked="" type="checkbox"/>	<input type="checkbox"/>	<input type="checkbox"/>
	<input type="checkbox"/>	<input checked="" type="checkbox"/>	<input type="checkbox"/>	<input type="checkbox"/>
	<input type="checkbox"/>	<input checked="" type="checkbox"/>	<input type="checkbox"/>	<input type="checkbox"/>
	<input type="checkbox"/>	<input checked="" type="checkbox"/>	<input type="checkbox"/>	<input type="checkbox"/>
Bijlage(n) over te nemen contracten:				
-				
-				

Vragenlijst voor de verkoop van een appartement

DEEL B

1 Bijzonderheden

- a. Zijn er nadat u het appartement in eigendom hebt gekregen nog andere, eventuele aanvullende notariële of onderhandse akten opgesteld met betrekking tot het appartement? **Nee**

Zo ja, welke? : _____

- b. Zijn er mondelinge of schriftelijke afspraken gemaakt over aangrenzende percelen? **Nee**
(Denk hierbij aan regelingen voor het gebruik van een poort, schuur, garage, tuin, overeenkomsten met meerdere burens, toezeggingen, erfafscheidingen.)

Zo ja, welke zijn dat? : _____

- c. Wijken de huidige terreinafscheidingen af van de kadastrale eigendomsgrenzen? **Nee**
(Denk hierbij ook aan strookjes grond van de gemeente die u in gebruik heeft, of grond van u die gebruikt wordt door de burens.)

Zo ja, waaruit bestaat die afwijking? : _____

- d. Is een gedeelte van uw appartement, schuur, garage of schutting gebouwd op grond van de burens of andersom? **Nee**

Zo ja, graag nader toelichten: : _____

- e. Heeft u grond van derden in gebruik? **Nee**

Zo ja, welke grond? : _____

- f. Rusten er voor zover u weet 'bijzondere lasten en beperkingen' op het appartement? **Nee**

('Bijzondere lasten en beperkingen' kunnen privaatrechtelijke beperkingen zijn zoals (lijdende) erfdienstbaarheden (bijvoorbeeld een recht van overpad), kwalitatieve verplichtingen, kettingbedingen, vruchtgebruik, voorkeursrecht (bijvoorbeeld een eerste recht van koop), opstalrecht, erfpacht, huurkoop. Het



kan ook gaan om publiekrechtelijke beperkingen zoals een aanschrijving van de gemeente in het kader van een illegale verbouwing.)

Zo ja, welke? : _____

g. Is de Wet voorkeursrecht gemeenten van toepassing? **Nee**

h. Is er een anti-speculatiebeding en/of zelfbewoningsplicht van toepassing op het appartement? **Nee**

Zo ja, hoe lang nog? : _____

i. Is er sprake van een beschermd stads- of dorpsgezicht of loopt er een procedure tot aanwijzing daartoe? **Nee**

Is er sprake van een gemeentelijk-, provinciaal-of rijksmonument of loopt er een procedure tot aanwijzing daartoe? **Nee**

Is er volgens het bestemmingsplan sprake van een beeldbepalend of karakteristiek object? **Nee**

j. Is er sprake (geweest) van ruilverkaveling? **Nee**

Zo ja, moet u hiervoor ruilverkavelingsrente betalen? **Nee**

Zo ja, hoeveel en voor hoe lang? Bedrag: _____ €

Duur: : _____

k. Is er sprake van onteigening? **Nee**

l. Is het appartement of de grond geheel of gedeeltelijk verhuurd of bij anderen in gebruik? **Nee**

Zo ja: Is er een huurcontract/ gebruiksovereenkomst? **Nee**

Indien er geen contract of overeenkomst : _____
is, beschrijf hieronder wat (mondeling) _____
met de huurder/ gebruiker is _____
afgesproken:

Welk gedeelte is verhuurd/ in gebruik
gegeven? : _____

Welke delen vallen onder gezamenlijk
gebruik? : _____

Welke zaken zijn van de huurder en mag
hij verwijderen bij ontruiming?
(Bijvoorbeeld geiser, keuken, lampen) : _____

Heeft de huurder een waarborgsom gestort? **Nee**

Zo ja, hoeveel? € _____

Heeft u nog andere afspraken met de huurders gemaakt? **Nee**

Zo ja, welke? : _____

m. Behoort de gebruikte berging (of een andere ruimte zoals een garage en/of
parkeerplaats) ook volgens de splitsingsakte en de splitsingstekening bij het
appartement? (Het komt regelmatig voor dat een in gebruik zijnde
berging/garage/parkeerplaats niet de berging is die volgens de splitsingsakte en
de splitsingstekening bij het appartement hoort. Men heeft om wat voor reden
dan ook de berging geruild. Het is van belang om de
berging/garage/parkeerplaats welke conform de splitsingsakte en de
splitsingstekening bij het appartement hoort te verkopen) **Ja**

n. Is er over het appartement een geschil/procedure gaande, al dan niet bij de
rechter, huurcommissie of een andere instantie? (bijvoorbeeld
onteigening/kwesties met burens, zoals erfdiensbaarheden, recht van overpad,
erfafscheidingen e.d.) **Nee**

Zo ja, welke is/zijn dat? : _____

o. Is er bezwaar gemaakt tegen de waardebeschikking WOZ? **Nee**

Zo ja, toelichting: : _____

p. Zijn er door de overheid of nutsbedrijven verbeteringen of herstellingen
voorgeschreven of aangekondigd die nog niet naar behoren zijn uitgevoerd? **Nee**

Zo ja, welke? : _____

q. Zijn er in het verleden subsidies of premies verstrekt die bij verkoop van het appartement voor een deel kunnen worden teruggevorderd? **Nee**

Zo ja, welke? : _____

r. Is het appartement onbewoonbaar verklaard of in het verleden ooit onbewoonbaar verklaard geweest? **Nee**

Zo ja, waarom? : _____

s. Is er bij verkoop sprake van een omzetbelastingheffing? **Nee**
 (Bijvoorbeeld omdat het een voormalig bedrijfsonroerendgoed is, of een appartement met praktijkgedeelte, of omdat u pas ingrijpend verbouwd hebt.)

Zo ja, waarom? : _____

t. Hoe gebruikt u het appartement nu? : **wonen**
 (Bijvoorbeeld voor bewoning, praktijk, winkel, opslag.)

Is dat gebruik volgens de splitsingsakte toegestaan? **Ja**

Is dat gebruik volgens de gemeente toegestaan? **Ja**

Zo nee, heeft de gemeente dit strijdige gebruik wel eens bij u aangekaart? **Nee**

Hoe heeft de gemeente dit strijdige gebruik bij u aangekaart? : _____

2 Gevels

a. Is er bij het appartement sprake (geweest) van vochtdoorslag of aanhoudend vochtige plekken op de gevels? **Nee**

Zo ja, waar? : _____



b. Zijn er bij het appartement (gerepareerde) scheuren/beschadigingen in/aan de gevels aanwezig? **Nee**

Zo ja, waar? : _____

c. Zijn de gevels bij het appartement tijdens de bouw geïsoleerd? **Niet bekend**

Zo nee, zijn de gevels daarna (deels) geïsoleerd? **Niet bekend**

Zo ja, wanneer heeft de isolatie van de gevels plaatsgevonden en met welk isolatiemateriaal? : _____

Heeft u een certificaat of bewijs van het na-isoleren? **Nee**

Is er sprake van volledige isolatie? **Niet bekend**

Zo nee, welke delen van de gevels zijn er niet geïsoleerd? : _____

d. Zijn de gevels bij het appartement ooit gereinigd? **Niet bekend**

Zo ja, volgens welke methode en wanneer? : _____

a. Hoe oud zijn de daken van het appartementencomplex ongeveer? Platte daken: **niet bekend**

Overige daken: : _____

3 Dak(en)

b. Heeft u last van daklekkages (gehad)? **Nee**

Zo ja, waar? : _____

c. Zijn er in het verleden in het appartement gebreken geconstateerd aan de **Nee**

Klaverlaan 30 - 6841 CH Arnhem

Roel Willemsen Garantiemakelaars
Ella Fitzgeraldstraat 37
6836 DP, ARNHEM
Tel: 026-3274455
E-mail: info@roelwillemsen.nl
www.roelwillemsen.nl

dakconstructie zoals scheve, doorbuigende, krakende, beschadigde en/of aangetaste dakdelen?

Zo ja, waar? : _____

d. Is het dak van het appartementencomplex al eens (gedeeltelijk) vernieuwd c.q. gerepareerd? Ja / Nee

Zo ja, welk (gedeelte van het) dak en waarom? : **+/- 2 jaar geleden is er een hevige storm geweest. Het kan zijn dat het dak destijds is vervangen maar ik durf dit niet met zekerheid te zeggen.**

e. Is het dak van het appartementencomplex tijdens de bouw geïsoleerd? Platte daken: **Niet bekend**

Overige daken: **Niet bekend**

Zo nee, is het dak daarna geïsoleerd? Platte daken: **Niet bekend**

Overige daken: **Niet bekend**

Zo ja, wanneer heeft de isolatie plaatsgevonden en met welk isolatiemateriaal? : _____

Heeft u een certificaat of bewijs van het na-isoleren? Ja / Nee

Is er sprake van volledige isolatie? Platte daken: **Niet bekend**

Overige daken: **Niet bekend**

Zo nee, welke delen zijn er niet geïsoleerd? : _____

f. Zijn de regenwaterafvoeren van het appartement lek of verstopt? **Nee**

Zo ja, toelichting: : _____

g. Zijn de dakgoten lek of verstopt? **Nee**

Zo ja, toelichting: _____

a. Van welk materiaal zijn de buitenkozijnen : **Hout en kunststof**
 gemaakt?
 (bijvoorbeeld hout, kunststof of
 aluminium of een andersoortig materiaal)

b. Wanneer zijn de buitenkozijnen, ramen : **Niet bekend**
 en deuren van het appartement voor het
 laatst geschilderd?

4 Kozijnen, ramen en deuren

Is dit gebeurd door een erkend schildersbedrijf? Ja / Nee

Zo ja, door wie? _____

c. Functioneren alle scharnieren en sloten in het appartement? **Ja**

Zo nee, toelichting: _____

d. Zijn voor alle afsluitbare deuren, ramen etc. sleutels aanwezig? **Ja**

Zo nee, voor welke deuren, ramen etc. : _____
 niet? _____

e. Is er sprake van isolerende beglazing in het appartement? **Ja**

Zo ja, welk type glas? : **Dubbelglas**
 (bijvoorbeeld HR, HR+, HR++ of
 HR+++ , zie de glassponning waarin
 doorgaans staat vermeld welke type glas
 er is geplaatst)

Is er sprake van isolerende beglazing in het gehele appartement? **Ja**

Zo nee, welke ramen zijn niet geïsoleerd? : _____

f. Is er bij de isolerende beglazing sprake van condensvorming tussen het glas? **Nee**

(Denk aan lekkende ruiten.)

Zo ja, waar? : _____

5 Vloeren, plafonds en wanden

a. Is er in het appartement sprake (geweest) van vochtdoorslag of optrekkend vocht op vloeren, plafonds en/of wanden? **Nee**

Zo ja, waar? : _____

b. Is er in het appartement sprake (geweest) van schimmelvorming op de vloeren, plafonds en/of wanden? **Nee**

Zo ja, waar? : _____

c. Zijn er in het appartement (gerepareerde) of (verborgen) scheuren en/of beschadigingen in/aan vloeren, plafonds en/of wanden aanwezig? **Nee**

Zo ja, waar? : _____

d. Hebben zich in het verleden in het appartement problemen voorgedaan met de afwerkingen?
(Bijvoorbeeld loszittend tegelwerk, loslatend behang of spuitwerk, holklinkend of loszittend stucwerk, etc) **Nee**

Zo ja, waar? : _____

e. Is er in het appartement sprake (geweest) van gebreken aan de vloerconstructie, zoals scheve, doorbuigende, krakende, beschadigde en/of aangetaste vloerdelen? **Nee**

Zo ja, waar? : _____

f. Is er in het appartement sprake van vloerisolatie? **Niet bekend**

Zo ja, wanneer heeft de isolatie van de : _____

vloer plaatsgevonden en met welk isolatiemateriaal? _____

Heeft u een certificaat of bewijs van het na-isoleren? Ja / Nee

Is er sprake van volledige isolatie? **Niet bekend**

Zo nee, welke delen zijn er niet geïsoleerd? : _____

a. Is er in het appartement sprake (geweest) van gebreken aan de fundering? **Nee**

Zo ja, waar? : _____

6 Kelder, kruipruimte en fundering

b. Is de kruipruimte van het appartement toegankelijk? Ja / Nee

Is de kruipruimte droog? Ja / Nee / Meestal

Zo nee of meestal, toelichting: : _____

c. Is er sprake van vochtdoorslag door de kelderwand? **Nee**

Zo ja of soms, toelichting: : _____

d. Is de grondwaterstand in de afgelopen jaren waarneembaar gewijzigd of is er sprake van wateroverlast geweest? **Nee**

Zo ja, heeft dit tot problemen geleid in de vorm van water in de kruipruimte c.q. kelder? **Nee**

Zo nee, tot wat voor andere problemen heeft dit geleid? : _____

a. Wat voor warmte-installatie(s) is/zijn er aanwezig in het appartement? : **Blokverwarming**
(bijvoorbeeld cv-installatie, WTW-systeem, WKO-systeem, blokverwarming, (hybride) warmtepomp, airconditioning, zonneboiler, elektrische boiler,



pelletkachel dan wel een andere installatie)

7 Installaties

Is/zijn de installatie(s) eigendom? **Nee**

Zo nee, toelichting: _____
(bijvoorbeeld de installatie(s) is/ zijn _____
gehuurd of geleased. Tevens huur- _____
/leaseprijs vermelden)

Merk van de installatie(s): _____

Type(nummer) van de installatie(s): _____

Installatiedatum van de installatie(s): _____

Op welke datum is/zijn deze installatie(s) : _____
voor het laatst onderhouden? _____

Is het onderhoud uitgevoerd door een erkend bedrijf? Ja / Nee

Zo ja, door wie? _____

b. Zijn er de afgelopen tijd zaken opgevallen ten aanzien van de installatie(s)? **Nee**
(bijvoorbeeld de cv-installatie moet meer dan 1 keer per jaar bijgevuld worden
of de installatie functioneert niet goed)

Zo ja, wat is u opgevallen? _____

c. Zijn er radiatoren die niet warm worden? **Nee**

Zo ja, welke? _____

d. Zijn er radiatoren of (water)leidingen die lekken? **Nee**

Zo ja, waar en welke? : _____

e. Zijn er radiatoren of (water)leidingen die ooit zijn bevroren? **Nee**

Zo ja, waar? : _____

f. Heeft u vloerverwarming in het appartement? **Nee**

Zo ja, betreft dit elektrische vloerverwarming, vloerverwarming met warm water of anders? Elektrisch: **Nee**

warm water: **Nee**

overig, namelijk : _____

Waar bevindt zich de elektrische vloerverwarming? : _____

Waar bevindt zich de vloerverwarming met warm water? : _____

Waar bevindt zich de overige vloerverwarming? : _____

g. Zijn er vertrekken die niet (goed) warm worden? **Nee**

Zo ja, welke? : _____

h. Heeft het appartementencomplex zonnepanelen? Ja / Nee

In welk jaar zijn de zonnepanelen geplaatst? Jaar: : _____

Waarvoor wordt de energie die wordt opgewekt gebruikt? : _____
 (Bijvoorbeeld voor de privé-gedeeltes van de bewoners of voor de _____



gemeenschappelijke ruimten)

i. In welk jaar zijn voor het laatst de aanwezig
schoorsteenkanalen/rookgasafvoeren
geveegd/gereinigd? : **n.v.t.**

j. Wanneer heeft u de aanwezige
schoorsteenkanalen voor het laatst
gebruikt? : **n.v.t.**

Is de trek van aanwezige schoorsteenkanalen goed? Ja / Nee /
Niet
bekend

k. Zijn er onderdelen van de elektrische installatie vernieuwd? (onder de elektrische installatie wordt verstaan alle elektra leidingen/ schakelaars stopcontacten, meterkast e.d.) **Ja**

Zo ja, wanneer en welke onderdelen? : **Schakelaars en stopcontacten.**

Zijn er gebreken aan de (technische) installaties? **Nee**

Zo ja, welke? : _____

l. Is er een laadpaal aanwezig voor een elektrische auto? **Nee**

Zo ja, waar bevindt deze zich? : _____

Blijft deze achter? **n.v.t.**

m. Is er mechanische ventilatie of een soortgelijk systeem aanwezig? **Nee**

Zo ja, functioneert dit systeem naar behoren? Ja / Nee

Zo nee, toelichting: : _____

Wanneer is dit systeem voor het laatst
onderhouden? : _____

Hoe oud is dit systeem ongeveer? : _____

- n. Is er een domoticsysteem of een soortgelijk systeem aanwezig? (Een domoticsysteem bedient de verwarming, verlichting, verwarming, audio, ventilatie e.d. automatisch) **Nee**

Zo ja, functioneert dit systeem naar behoren? Ja / Nee

Zo nee, toelichting: : _____

Hoe oud is dit systeem ongeveer? : _____

- o. Zijn er rookmelders op iedere verdieping aanwezig? **Ja**

Zo ja, hoe oud zijn de rookmelders ongeveer? : **Ongeveer 2 jaar**

8 Sanitair en riolering

- a. Zijn er in het appartement beschadigingen aan wastafels, douche, bad, toiletten, gootstenen en kranen? **Nee**

Zo ja, welke? : _____

- b. Hoe oud is de badkamer ongeveer? : **+/- 2019**

- c. Lopen de afvoeren van wastafels, douche, bad, toiletten, gootstenen en kranen in het appartement goed door? **Ja**

Zo nee, welke niet? : _____

- d. Is het appartement aangesloten op het gemeentelijke riool? **Ja**

- e. Zijn er in het appartement gebreken (geweest) aan de riolering, zoals breuken, stankoverlast, lekkages, etc.? **Nee**

Zo ja, welke? : _____

- f. Is er een andere voorziening, zoals een septictank, beerput of dergelijk aanwezig? **Nee**

Zo ja, wat is er aanwezig en hoe dient dit : _____
te worden onderhouden? _____

g. Van welk jaar dateert de keukenopstelling: **Niet bekend**
ongeveer?

h. Van welk jaar dateert de _____ : **Niet bekend**
inbouwapparatuur ongeveer?

Functioneert alle inbouwapparatuur? **Ja**

Zo nee, welk inbouwapparaat functioneert: _____
niet? _____

i. Heeft u een kokend water kraan? (bijvoorbeeld een Quooker kraan of een _____ **Nee**
soortgelijke kraan)

Zo ja, functioneert deze kraan naar _____ : _____
behoren en hoe oud is deze kraan _____
ongeveer? _____

a. Wat is het bouwjaar van het _____ : **1960**
appartement?

b. Zijn er asbesthoudende materialen in het appartement aanwezig? (bijvoorbeeld _____ **Niet**
asbest zeil, een asbestplaat die onder en/of achter de CV ketel is geplaatst, _____ **bekend**
asbesthoudend isolatiemateriaal om de verwarmingsbuis, asbesthoudend koord
bij oude cv-ketels/gaskachels, asbestgolfplaten e.d.)

Zo ja, welke en waar? _____ : _____

c. Blijft er in het appartement zeil achter, al dan niet vastgelijmd, dat is _____ **Nee**
aangeschaft tussen 1955 en 1982?

d. Is er sprake van loden leidingen in het appartement? _____ **Niet**
_____ **bekend**

Zo ja, waar? _____ : _____

e. Is er een Japanse duizendknoop aanwezig in de (gemeenschappelijke)tuin? (Een _____ **Nee**
Japanse duizendknoop is een exotische plant, welke moeilijk te verwijderen is.
De sterke wortelstokken en stengels van de Japanse duizendknoop zijn in staat



om schade te veroorzaken aan gebouwen, leidingen en wegen)

- f. Heeft u elders lekkages gehad? (dus los van het dak/ sanitair/ riolering) **Nee**
- g. Is de grond van het appartementencomplex verontreinigd? **Niet bekend**
- Zo ja, is er een onderzoeksrapport? **n.v.t.**
- Zo ja, heeft de gemeente/provincie een onderzoeks- of saneringsbevel opgelegd? **n.v.t.**
- h. Is er een olietank aanwezig of aanwezig geweest? **Nee**
- Zo ja, is deze gesaneerd/verwijderd? **n.v.t.**
- Als deze is gesaneerd, waar is de olietank : _____
 op het perceel gesitueerd? _____

- Is er een Kiwa-certificaat aanwezig? **n.v.t.**

9 Diversen

- i. Is er sprake van overlast door ongedierte in of (rond)om het appartement? **Nee**
(Denk aan muizen, ratten, kakkerlakken, etc.)
- Zo ja, waar? : _____

- j. Is het appartement aangetast door houtworm, boktor, ander ongedierte of zwam? **Nee**
- Zo ja, waar? : _____

- Zo ja, is deze aantasting al eens behandeld? **n.v.t.**
- Zo ja, wanneer? : _____

- Zo ja, door welk bedrijf? : _____

- k. Is er in het appartement sprake van chlorideschade (betonrot)? **Nee**
(betonrot komt vooral voor in kruipruimtes van panden gebouwd tussen 1965 en

Klaverlaan 30 - 6841 CH Arnhem

Roel Willemsen Garantiemakelaars
Ella Fitzgeraldstraat 37
6836 DP, ARNHEM
Tel: 026-3274455
E-mail: info@roelwillemsen.nl
www.roelwillemsen.nl



1981 die voorzien zijn van betonnen vloerelementen van het merk Kwaaitaal of Manta. Ook andere beton- elementen - bijvoorbeeld balkons - kunnen aangetast zijn.)

Zo ja, waar? : _____

l. Hebben er in het appartement verbouwingen en/of bijbouwingen plaatsgevonden? **Nee**

Zo ja, welke ver-/bijbouwingen? : _____

Zo ja, in welk jaartal? : _____

Zo ja, door welk bedrijf zijn deze uitgevoerd? : _____

m. Zijn er in het appartement verbouwingen of uitbreidingen uitgevoerd zonder daartoe benodigde omgevingsvergunning (voorheen bouwvergunning)? **Nee**

Zo ja, welke? : _____

n. Zijn er verbouwingen of uitbreidingen uitgevoerd zonder daartoe benodigde toestemming van de VvE? **Nee**

Zo ja, welke? : _____

o. Is er sprake van glasvezel internet? **Ja**

p. Bent u in het bezit van een definitief energieprestatiecertificaat/energielabel? **Ja**

Zo ja, welke label? : **E**

a. Hoeveel betaalde u voor de laatste aanslag onroerendezaakbelasting? € _____

Belastingjaar? : _____



- _____
- b. Wat is de WOZ-waarde? **€ 206000**
- Peiljaar? **: 2023**
- c. Hoeveel betaalde u voor de laatste aanslag waterschapslasten? €
- _____
-
- Belastingjaar? : _____
- _____
- _____
- d. Hoeveel betaalde u voor de laatste aanslag gemeentelijke belastingen? (zoals riolheffing en afvalstoffenheffing e.d.) **€ 278**
- Belastingjaar? **: 2024**
- e. Welke voorschotbedragen betaalt u maandelijks aan de nutsbedrijven? Gas: €
- _____
-
- Elektra: €
- _____
-
- Water: €
- _____
-
- Stadsverwarming: €
- _____
-
- Anders: : _____
- _____
- _____
- Te weten: €
- _____
-
- Wat is uw jaarverbruik voor gas/ elektriciteit en water? Gas (m³): _____
- Elektriciteit hoog (kWh): _____
- Elektriciteit laag (kWh): _____



Elektriciteit totaal (kWh): _____

Water (m3): _____

Stadsverwarming (GJ): _____

Anders: _____

Met hoeveel bewoners bewoonde u de woning? Aantal: _____

10 Vaste lasten

f. Zijn er lease- en/of huurkoopcontracten? **Nee**
(Bijvoorbeeld keuken, kozijnen, cv-ketel, etc.)

Zo ja, welke? : _____

Zijn deze contracten overdraagbaar op de koper? Ja / Nee
Let op! Veel lease- en huurkoopcontracten zijn niet langer overdraagbaar op een koper. Neem hiervoor contact op met de betreffende leverancier.

Hoe lang lopen de contracten nog en wat is de eventuele afkoopsom? €
Afkoopsom: _____

Duur: : _____

g. Als er sprake is van erfpacht of opstalrecht hoe hoog is dan de canon per jaar? €

Heeft u alle canons betaald? **Nee**

Is de canon afgekocht? **Nee**

Zo ja, tot wanneer? : _____

h. Heeft u alle gemeentelijke belastingen die u verschuldigd bent al betaald? **Ja**

Zijn er variabele bedragen voor gemeenschappelijke poorten, inritten of terreinen? **Nee**

Zo ja, hoe hoog? : _____

Zo ja, waarvoor? _____

: _____

i. Heeft u, om in de straat te parkeren, een parkeervergunning nodig? **Nee**

Hoeveel parkeervergunningen kunnen er maximaal worden aangevraagd? : _____

Wat zijn de kosten voor deze parkeervergunning per jaar? € _____

11 Garanties

a. Zijn er lopende onderhoudscontracten en/of garantieregelingen overdraagbaar aan de koper? **Nee**
 (Zoals dakbedekking, cv-installatie, dubbele beglazing, etc.)

Zo ja, welke? : _____

12 De VvE en onderlinge verhoudingen

Is de VvE ingeschreven in het Handelsregister (Kamer van koophandel)? **Ja**

Inschrijvingsnummer Kamer van Koophandel: : _____

b. Uit hoeveel appartementsrechten bestaat de VvE? : _____

c. Is er een eigenaar met 50% of meer dan 50% van het aantal stemmen? **Nee**

d. Breukdeel van het aandeel in het appartementencomplex: Woning: : _____

Berging: : _____

Parkeerplaats: : _____

e. Aantal stemmen voor dit appartement: : _____

13 De bestuurder(s) ('het bestuur')

- a. Is er een professionele bestuurder? **Ja**
- b. Zo nee, is de bestuurder lid van de VvE? **Ja**

14 De vergadering van eigenaars

- a. Wordt er ten minste eenmaal per jaar vergaderd? **Ja**
- b. Zijn er notulen en/of schriftelijke besluiten en actielijsten van de laatste twee vergaderingen beschikbaar? **Ja**
- c. Lopen er procedures tot vernietiging van besluiten? **Nee**
- Zo ja, om welke besluiten gaat het? : _____

15 Verzekeringen

- a. Is er een collectieve opstalverzekering? **Ja**
- b. Is daar een 'appartementenclausule' in opgenomen? Ja / Nee
- c. Is er een collectieve wettelijke aansprakelijkheidsverzekering? **Ja**

16 Het reservefonds, meerjarenonderhoudsplan (MJOP) en bijdrage VvE

- a. Is er een reservefonds? **Ja**
- Hoe hoog is het reservefonds en wat is de peildatum? Bedrag: € **424245,00**
- Datum: **31-12-2023**
- b. Is er een meerjarenonderhoudsplan aanwezig? Ja / Nee
- Hoe oud is het meerjarenonderhoudsplan : _____
 en welke periode bestrijkt het plan? Jaar: _____

- Periode: : _____

- c. Zo nee, hoe wordt vastgesteld wat moet : _____

worden gereserveerd voor groot onderhoud? _____

d. Te betalen maandelijkse bijdrage is in totaal: **€ 327,76**
 Waarvan:

Exploitatiekosten (servicekosten) € _____
 -

Reservering voor onderhoud € _____
 -

Stookkosten (voorschot) **€ 56,21**

e. Zijn er eenmalige en/of incidentele bijdragen verschuldigd? **Nee**

Zo ja, waarvoor, wat is het bedrag en wanneer moeten deze worden betaald? : _____

Bedrag: € _____
 -

Te voldoen per: _____

f. Zijn alle aan de VvE verschuldigde bedragen betaald? **Ja**

Zo nee, welke niet? : _____

a. Overige zaken(Overige zaken die de koper naar uw mening moet weten) : **2 ramen worden nog vervangen, 1 in de slaapkamer en 1 in de keuken. Hier zit een barst in maar wordt dus verholpen.**

Veel gestelde vragen

1. Wanneer ben ik in onderhandeling?

U bent officieel in onderhandeling als de verkoper reageert op uw bod. Bijvoorbeeld als de verkoper een tegenbod doet. Als de verkopende makelaar aangeeft dat hij uw bod met de verkoper zal overleggen, betekent dat dus nog niet dat u in onderhandeling bent.

2. Mag een makelaar doorgaan met bezichtigen als er al over een bod onderhandeld wordt?

Dat mag. Een onderhandeling hoeft nog niet tot een verkoop te leiden. De verkoper kan daarnaast graag willen weten of er meer belangstelling is. De eerste bidder hoeft nog niet de beste te zijn. Daarom gaan de bezichtigingen door. Er mag ook met meer dan één gegadigde tegelijk worden onderhandeld. De makelaar moet dat dan wel duidelijk gemeld hebben. Vaak zal de verkopende makelaar aan belangstellenden vertellen dat hij, zoals dat heet, 'onder bod' is. Een belangstellende mag dan wel een bod uitbrengen, maar krijgt daar geen antwoord op tot de onderhandeling met de eerste geïnteresseerde beëindigd is. De makelaar zal geen mededelingen doen over de hoogte van biedingen, dit zou overbieden kunnen uitlokken.

3. Kan een verkoper de vraagprijs van een woning tijdens de onderhandeling verhogen?

Het antwoord is ja. Als de vraagprijs alleen een uitnodiging is tot het doen van een bod (zie ook vraag 5), dan kan de verkoper ook besluiten de vraagprijs te verlagen of te verhogen. Tijdens een onderhandeling doen partijen vaak over en weer biedingen. Als de potentiële koper een tegenbod doet wat afwijkt van het bod dat de verkopende partij eerder heeft gedaan, dan vervalt dit eerdere bod van de verkopende partij. Dus ook als partijen 'naar elkaar toekomen' in het biedingsproces, kan de verkoper ineens besluiten om toch zijn tegenbod weer te verhogen en de koper om zijn bod weer te verlagen.

4. Hoe komt de koop tot stand?

Als verkoper en koper het eens worden over de belangrijkste zaken bij de koop (prijs, opleveringsdatum en ontbindende voorwaarden) dan legt de verkopend makelaar de afspraken schriftelijk vast in de koopakte. Ontbindende voorwaarden zijn een belangrijk onderwerp. U krijgt als koper niet automatisch een ontbindende voorwaarde voor de financiering, dit moet u melden bij het uitbrengen van uw bod. Het is belangrijk dat de partijen het ook eens zijn over aanvullende afspraken en ontbindende voorwaarden voordat de koopakte wordt opgemaakt. Naast de eerder genoemde punten worden meestal nog enkele aanvullende afspraken in de koopakte opgenomen, denk bijvoorbeeld aan een boeteclausule. Zodra verkoper en koper de koopakte hebben ondertekend en de koper (of eventueel de notaris) een kopie van de akte heeft ontvangen, treedt voor de particuliere koper de wettelijke bedenktijd in werking. Binnen deze bedenktijd kan de koper alsnog afzien van de aankoop van de woning. Ziet de koper tijdens deze bedenktijd niet af van de koop, zijn de financiën rond en vormen ook eventuele andere ontbindende voorwaarden geen obstakel meer, dan zal op de afgesproken opleveringsdatum de overdracht plaatsvinden bij de notaris.

5. Als ik de vraagprijs bied, moet de verkoper de woning dan aan mij verkopen?

Over deze vraag bestaan veel misverstanden. Het hoogste rechtscollege, de Hoge Raad, heeft bepaald dat als u de vraagprijs uit een advertentie of een woongids biedt, u dan een bod doet. De vraagprijs wordt dus gezien als een uitnodiging tot het doen van een bod. De verkoper kan dan nog beslissen of hij uw bod wel of niet aanvaardt of dat hij zijn makelaar een tegenbod laat doen.

6. Mag een makelaar tijdens de onderhandeling het systeem van verkoop wijzigen?

Dat mag. Één van de partijen mag de onderhandeling beëindigen. Soms zijn er zoveel belangstellenden die de vraagprijs bieden of benaderen, dat het moeilijk is te bepalen wie de beste koper is. In dat geval kan de verkopende makelaar, natuurlijk in overleg met de verkoper, besluiten de lopende onderhandeling af te breken en de biedprocedure te wijzigen. Uiteraard dient hij eerst de eventueel gedane toezeggingen na te komen (zie ook vraag 8). De makelaar kiest vervolgens bijvoorbeeld voor een inschrijvingsprocedure. Alle bidders hebben dan een gelijke kans om een hoogste bod uit te brengen.



7. Wat is een optie?

Een optie in juridische zin geeft een partij de keuze om door een eenzijdige verklaring een koopovereenkomst met een andere partij te sluiten. Partijen zijn het dan wel eens over de voorwaarde van de koop, maar de koper krijgt bijvoorbeeld nog een week bedenktijd. Bij de aankoop van een nieuwbouwwoning is zo'n optie nog wel gebruikelijk. Bij het aankopen van een bestaande woning niet. Het begrip 'optie' wordt daarbij vaak ten onrechte gebruikt. Dan heeft het de betekenis van bepaalde toezeggingen die een verkopende NVM-makelaar kan doen aan een belangstellende koper tijdens het onderhandelingsproces. Zo'n toezegging kan bijvoorbeeld inhouden dat een belangstellende koper een paar dagen de tijd krijgt om na te denken over een bod. De NVM-makelaar zal in de tussentijd proberen niet met een andere partij in onderhandeling te gaan. De belangstellende koper kan deze tijd gebruiken om een beter inzicht te krijgen in zijn financiering of in de gebruiksmogelijkheden van de woning. Een optie kunt u niet eisen; de verkoper en verkopende NVM-makelaar beslissen zelf of er in een onderhandelingsproces bepaalde toezeggingen worden gedaan.

8. Dient de NVM makelaar met mij in onderhandeling te gaan, als ik als eerste een bezichtiging aanvraag of als eerste een bod uitbrengt?

Het antwoord op deze vraag is nee. De verkopende NVM-makelaar bepaalt samen met de verkoper de verkoopprocedure. De verkopende NVM-makelaar heeft wel de verplichting u daarover te informeren. Het is verstandig als u serieus belangstelling heeft de NVM-makelaar te vragen wat uw positie is. Dat kan veel teleurstelling voorkomen. Doet de NVM-makelaar u een toezegging, dan dient hij die na te komen.



Overige informatie

De koopovereenkomst

De koopovereenkomst wordt door de verkopende makelaar opgemaakt conform het model van de NVM (Nederlandse Vereniging van Makelaars).

Baten, lasten en verschuldigde canons

Alle baten, lasten en verschuldigde canons komen voor rekening van kopende partij vanaf de datum van notarieel transport. De lopende baten, lasten (met uitzondering van de onroerende - zaakbelasting wegens het feitelijk gebruik) zullen tussen partijen naar rato worden verrekend.

Waarborgsom

Om er zeker van te zijn dat de koper zijn verplichtingen nakomt wordt uiterlijk binnen 4 weken, na mondelinge overeenstemming, een waarborgsom gestort bij de notaris. Dit is een bedrag ter grootte van 10% van de koopsom. In plaats van de waarborgsom kan de koper ook een schriftelijke bankgarantie afgeven, mits deze bankgarantie onvoorwaardelijk is afgegeven door een in Nederland gevestigde bankinstelling.

De kosten koper

De kosten koper zijn de kosten die de koper voor de overdracht van de woning dient te betalen. Onder de kosten koper vallen nooit de makelaarskosten. Als een verkoper een makelaar inschakelt voor de verkoop van zijn/haar woning dan zal de verkoper de kosten van deze makelaar moeten betalen. Als de koper een makelaar inschakelt voor de aankoop van een woning zal de koper de kosten van deze makelaar moeten betalen.

Onder de kosten koper vallen de volgende kosten:

- Overdrachtsbelasting
- Notariskosten voor de opmaak van de akte van levering
- Kadasterkosten voor inschrijving akte van levering (koopakte)

Naast deze kosten dient u, als koper, ook rekening te houden met:

- Notariskosten voor de opmaak van de hypotheekakte
- Kadasterkosten voor inschrijving hypotheekakte

Rechtsgeldige koopovereenkomst pas ná ondertekening

Een mondelinge overeenstemming tussen de particuliere verkoper en de particuliere koper is niet rechtsgeldig. Met andere woorden: er is geen koop. Er is pas sprake van een rechtsgeldige koop als de particuliere verkoper en de particuliere koper de koopovereenkomst hebben ondertekend. Dit vloeit voort uit artikel 7:2 Burgerlijk Wetboek. Een bevestiging van de mondelinge overeenstemming per e-mail of een toegestuurd concept van de koopovereenkomst wordt overigens niet gezien als een 'ondertekende koopovereenkomst'.

Toelichtingsclausule NEN2580

De Meetinstructie is gebaseerd op de NEN2580. De Meetinstructie is bedoeld om een meer eenduidige manier van meten toe te passen voor het geven van een indicatie van de gebruiksoppervlakte. De Meetinstructie sluit verschillen in meetuitkomsten niet volledig uit, door bijvoorbeeld interpretatieverschillen, afrondingen of beperkingen bij het uitvoeren van de meting.

Bouwtechnische keuring

Koper dient voorafgaande het sluiten van de koopovereenkomst aan te geven of hij/zij de woning wilt laten keuren door een erkend bouwtechnisch bureau om eventuele bouwkundige gebreken vast te stellen, dan wel de woning laten controleren op de aanwezigheid van asbesthoudende materialen en/of grond op enige verontreiniging te laten onderzoeken. De kosten voor deze keuring komen voor rekening van de koper.

Ouderdomsclausule

Bij woningen welke ouder zijn dan 25 jaar wordt standaard een ouderdomsclausule in de koopakte verwerkt, omdat deze woningen in veel gevallen afwijken van de huidige eisen qua isolatie en bouw.



Contactgegevens

Bent u na het inzien van deze brochure nieuwsgierig geworden naar deze woning, dan nodigen wij u graag uit om contact op te nemen met Roel Willemsen Garantiemakelaars, 026-3274455.

U bent welkom op kantoor:

- maandag t/m vrijdag van 09:00 - 17:30 uur



Roel Willemsen Garantiemakelaars
Ella Fitzgeraldstraat 37
6836 DP, ARNHEM
Tel: 026-3274455

E-mail: info@roelwillemsen.nl