

Wordt dit jouw droomhuis?



Welkom bij de brochure van deze
prachtige, uitgebouwde hoekwoning,
gelegen in de geliefde Purmer-Zuid!

In deze brochure tref je meer
informatie om zo wel overwogen als
mogelijk een bieding uit te brengen.



Tromp Garantiemakelaars
Middenweg 152
1462 HL Middenbeemster

0299 - 683768
tromp@garantiemakelaars.nl
www.trompgarantiemakelaars.nl



**Een huis koop
je niet alleen**

Wij gaan je daarbij
ondersteunen

Tromp Garantiemakelaars
staat voor je klaar

Geheel vrijblijvend maar zeer gewaardeerd

Een woning kopen of huren omvat toch meer dan alleen beoordelen of de woning naar wens is. Afgezien van de woning is de financiële kant, ook wel "de rekensom" van belang om een weloverwogen beslissing te maken. Uiteraard kan ons team hierbij helpen! Een groot deel van het eigen vermogen zit doorgaans in "de stenen". Om te bepalen hoeveel eigen vermogen er in jouw stenen zit, kunnen wij geheel vrijblijvend langskomen om jouw huidige woning marktconform op waarde te schatten.



Welke hypotheek past bij mij?

De hypotheek kent meerdere smaakjes. Tegenwoordig worden de lineaire hypotheek en de annuïteiten hypotheek het meeste toegepast vanwege de hypotheekrenteaftrek. Daarentegen kennen wij ook de aflossingsvrije hypotheek en kan er een rentevoordeel zijn afhankelijk van het percentage van de marktwaarde van de woning wat je met hypotheek belast. Naast de hypotheek zijn er ook nog andere regelingen, bijvoorbeeld de starterslening en NHG. Meer inzicht in welke hypotheek bij jouw past? Wij brengen je graag in contact met onze hypotheekadviseur!

Hoeveel bedraagt mijn kosten koper?

Als je in Nederland een woning koopt, moet je over de koopsom overdrachtsbelasting betalen. Doorgaans is dit 2% van de koopsom, tenzij je gebruik maakt van de startersvrijstelling (0%) of tenzij je er niet zelf gaat wonen (10,4%). Daarnaast heb je te maken met notaris en kadasterkosten. Dit bedraagt normaliter circa € 1.500,- afhankelijk van de notaris die je kiest. Wil je advies over welke notaris je het beste kunt kiezen? Wij zijn je graag van dienst! Tot kosten koper kun je ook de kosten voor de hypotheekadviseur en de taxateur rekenen. Let op! Deze kosten zijn fiscaal aftrekbaar!

Wat leuk dat je interesse hebt in deze woning!

In deze brochure tref je alle wetenswaardigheden die wij zorgvuldig voor jou hebben verzameld. Denk hierbij aan de lijst van roerende zaken en het inlichtingenformulier, ook wel vragenlijst, die de verkoper heeft ingevuld. Eén ding weten wij hoe dan ook zeker en dat is dat we het hier hebben over een ware woondroom. Je woont hier landelijk, comfortabel en hebt de voorzieningen van de stad binnen handbereik!

Vraagprijs € 550.000,- k.k.





Kenmerken van deze woning

Soort woning	Eengezinswoning
Type woning	Hoekwoning
Bouwjaar	1992
Inhoud	514 m ³
Woonoppervlakte	132 m ²
Perceeloppervlakte	231 m ²
Tuin	Achtertuint
Tuin oppervlakte	94 m ²
Energie­label	A, geldig tot 16-11-2034
Aantal kamers	5
Aantal slaapkamers	3



Omschrijving van de woning

Stel je eens voor: je komt thuis in een prachtige, uitgebouwde hoekwoning, gelegen in de geliefde Purmer-Zuid in Purmerend. Dit is niet zomaar een huis – dit is een woning die perfect inspeelt op jouw behoefte aan ruimte, comfort en een fijne omgeving. De mogelijkheden die dit huis biedt, maken het tot een unieke kans. Dit is een woning zoals je die zelden tegenkomt, en de locatie maakt het plaatje helemaal compleet.

Bij binnenkomst via de hal stap je de lichte en royale woonkamer binnen, waar de sfeer je direct omarmt. Dankzij het slimme ontwerp van de woning geniet je hier van optimale privacy: het kantoor is aan de voorkant gesitueerd, waardoor je een ideale werkplek hebt zonder de rust van je woonruimte te verstoren. Loop door naar de achterkant en ontdek de prachtige uitbouw, waar een ruime eetkamer en de moderne keuken zijn geplaatst. Hier is het een feestje om te koken en te tafelen, met zicht op de zonnige achtertuin. De keuken is niet alleen een gezellige plek om te koken, maar grenst ook direct aan de praktische bijkeuken, die voorzien is van een wasmachineaansluiting. Alles is hier ontworpen om jouw dagelijks leven net een stukje makkelijker te maken.

De tuin is bereikbaar via een schuifpui en is gelegen op het zuidwesten. Stel je voor: lange zomeravonden met familie en/of vrienden terwijl je geniet van de zon die langzaam ondergaat. De garage, met stijlvolle spotverlichting bij de entree, biedt je veel extra opbergruimte of kan zelfs bij het huis betrokken worden om de woning nog ruimer te maken.

De eerste verdieping heeft twee ruime slaapkamers, beide voorzien van vaste kasten. Of het nu een ouderslaapkamer, kinderkamer of logeerkamer is, hier is genoeg plek voor iedereen. De badkamer is praktisch ingedeeld en voorzien van een douche, wastafelmeubel en toilet. Via de vaste trap bereik je de tweede verdieping, waar je een royale derde slaapkamer vindt. Dankzij het grote dakraam is het al een heerlijke plek, maar stel je eens voor wat een dakkapel (zoals bij de burens) kan doen: nóg meer licht en ruimte!

En dan de ligging – werkelijk ideaal. De woning bevindt zich aan een speeltuin, waardoor kinderen veilig en dichtbij kunnen spelen. In de buurt vind je een basisschool, een bushalte (richting Amsterdam) op loopafstand en een prachtig park. Dit park biedt niet alleen ruimte voor ontspanning en recreatie, maar bruist ook van gezelligheid op feestdagen met evenementen zoals rommelmarkten. Het is een buurt waar je je meteen thuis voelt en waar de sfeer onbetaalbaar is.

Met energielabel A hoef je je ook geen zorgen te maken over duurzaamheid – deze woning is niet alleen comfortabel, maar ook toekomstgericht. Dit is je kans om een droomhuis te bemachtigen in een zeer gewilde buurt. Wacht niet te lang, want dit soort woningen vinden snel een nieuwe eigenaar. Is dit jouw nieuwe thuis? Kom het ontdekken!

Onze makelaars staan graag paraat om je rond te leiden in deze fraaie woning! Voor meer informatie en een goede indruk van de woning en de omgeving kijk je onze bezichtigingsvideo. Tot snel!

Een woning kopen doe je waarschijnlijk niet dagelijks, daarom is het goed om je vooraf goed te laten informeren. Wij proberen jou zo goed als mogelijk voor te bereiden met deze brochure, die wij met zorg hebben samengesteld.

Daarentegen speelt de financiering voor de gemiddelde koper ook een grote rol. Wellicht heb je al informatie ingewonnen over jouw mogelijke hypotheek, welke vorm het beste bij jou past en welke voorwaarden en/of vereisten daarbij komen kijken.

Zo niet, dan kunnen wij indien gewenst een vrijblijvend en informatief gesprek voor jou inplannen met onze onafhankelijke hypotheekadviseur. Vaak is er meer mogelijk dan je denkt! Het valt of staat met goed advies.

PS. Ons nieuwe aanbod als eerste zien? Volg ons dan op Social Media, dan zit je pas eersterangs in de markt! Ons werkgebied beslaat een groot gebied in Noord-Holland. Benieuwd wat jouw huidige woning waard is? Onze makelaars komen graag bij je langs voor een vrijblijvend verkoopgesprek met gratis waardebepaling!

Parterre



De plattegronden zijn geproduceerd voor promotionele doeleinden en ter indicatie.
Aan deze plattegrond kunnen geen rechten worden ontleend.







Eerste etage

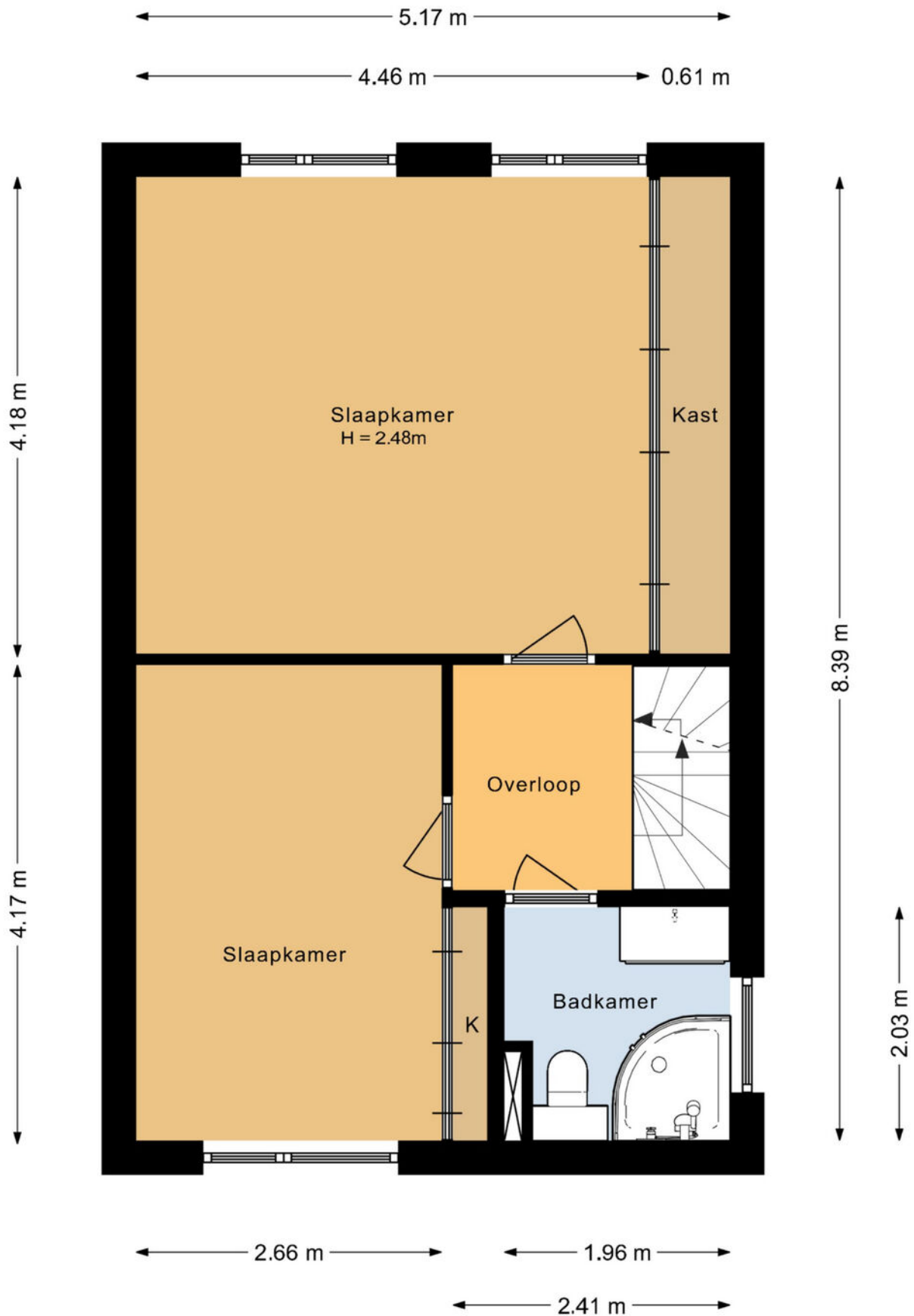

De plattegronden zijn geproduceerd voor promotionele doeleinden en ter indicatie.
Aan deze plattegrond kunnen geen rechten worden ontleend.





Tweede etage

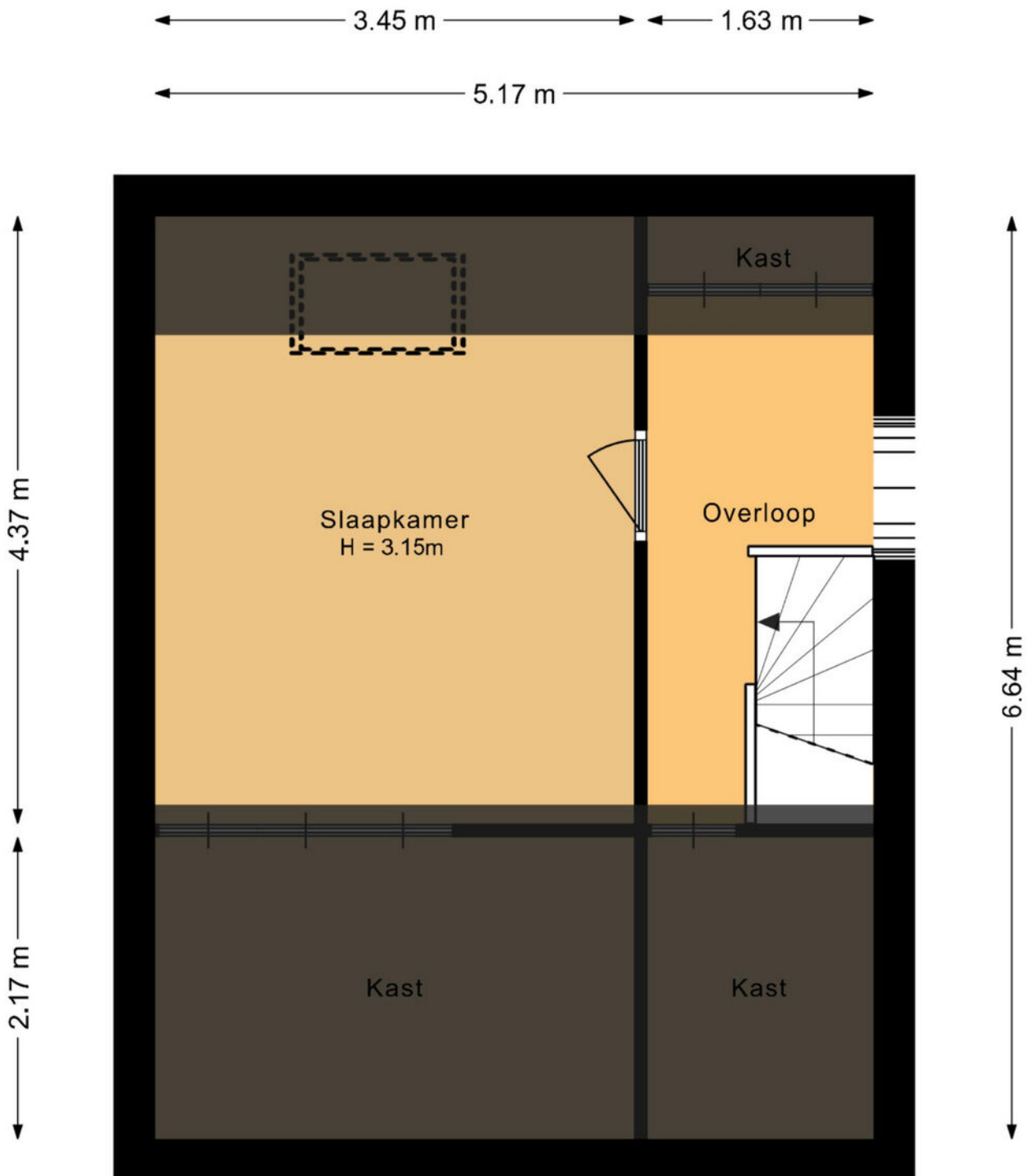

De plattegronden zijn geproduceerd voor promotionele doeleinden en ter indicatie.
Aan deze plattegrond kunnen geen rechten worden ontleend.



Berging

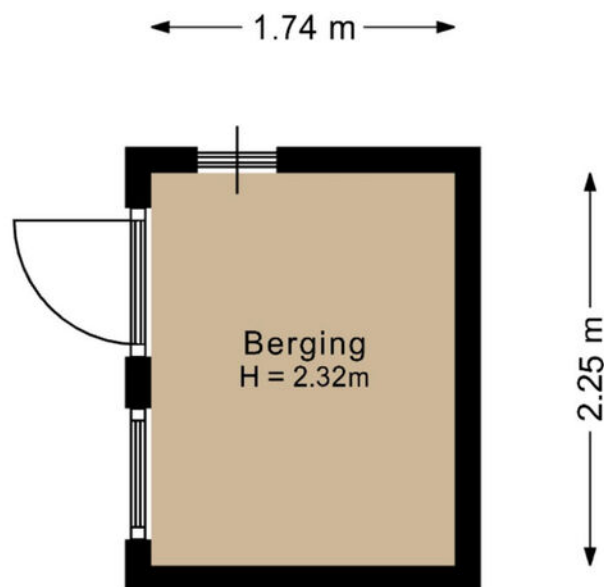

De plattegronden zijn geproduceerd voor promotionele doeleinden en ter indicatie.
Aan deze plattegrond kunnen geen rechten worden ontleend.



Energie label

Energie label woningen

Registratienummer
792597080

Datum registratie
22-11-2024

Geldig tot
16-11-2034

Status
Definitief

Deze woning
heeft energie label

A



Isolatie

1 Gevels	<input type="checkbox"/>	<input type="checkbox"/>	<input checked="" type="checkbox"/>	<input type="checkbox"/>	<input type="checkbox"/>
2 Gevelpanelen	n.v.t.				
3 Daken	<input type="checkbox"/>	<input type="checkbox"/>	<input checked="" type="checkbox"/>	<input type="checkbox"/>	<input type="checkbox"/>
4 Vloeren	<input type="checkbox"/>	<input checked="" type="checkbox"/>	<input type="checkbox"/>	<input type="checkbox"/>	<input type="checkbox"/>
5 Ramen	<input type="checkbox"/>	<input type="checkbox"/>	<input checked="" type="checkbox"/>	<input type="checkbox"/>	<input type="checkbox"/>
6 Buitendeuren	<input type="checkbox"/>	<input checked="" type="checkbox"/>	<input type="checkbox"/>	<input type="checkbox"/>	<input type="checkbox"/>

Installaties

7 Verwarming	Warmtenet	
8 Warm water	Warmtenet	Verbeteradvies
9 Zonnepanelen	Geen zonnepanelen	Verbeteradvies
10 Ventilatie	Natuurlijke toevoer met mechanische afzuiging	Verbeteradvies
11 Koeling	Koeling aanwezig	
12 Zonnepanelen	Niet aanwezig	Verbeteradvies

Deze woning wordt niet verwarmd via een aardgas aansluiting

Warmtebehoefte
in de wintermaanden



Laag **Gemiddeld** Hoog

Risico op hoge
binnentemperaturen
in de zomermaanden



Laag **Hoog**

Aandeel hernieuwbare
energie



0,0 %

Toelichtingen en aanbevelingen vindt u op pagina 2 en verder

Over deze woning

Adres
Mallbongwestraat 20
1447XA Purmerend
BAG-ID: 043901000025558

Detailaanduiding

Bouwjaar 1992
Compactheid 2,04
Vloeroppervlakte 121m²

Woningtype
Hoekwoning



Opnamedetails

Naam S. Bosman Examennummer 109755

Certificaathouder
BuildingLabel B.V.

Inschrijffnummer SKGIKOB 013038 KvK-nummer 39090359

Certificerende instelling
SKGIKOB

Soort opname
Basisopname



U kunt de geldigheid van dit energie label controleren op www.ep-online.nl/ControlerenEchtheid

Lijst van zaken

BESCHRIJVING	BLIJFT ACHTER	GAAT MEE	TER OVERNAME
Woning - Interieur			
Verlichting, te weten			
- inbouwspots/dimmers	X		
- opbouwspots/armaturen/lampen/dimmers	X		
- losse (hang)lampen			X
(Losse)kasten, legplanken, te weten			
- 2 door Kluster handgemaakte kamerbrede wandkasten te kunnen in overleg achterblijven	X		
- Bijkeuken: bijna nieuwe kamerhoge keukenkast			X
Raamdecoratie/zonwering binnen, te weten			
- gordijnrails	X		
- gordijnen			X
- overgordijnen			X
- vitrages			X
- rolgordijnen	X		
- lamellen	X		
- (losse) horren/rolhorren	X		
- Elektrische Brustor zonwering over hele breedte tuin	X		
- Velux raambekleding zolder	X		
Vloerdecoratie, te weten			
- vloerbedekking	X		
- plavuizen	X		
- Vloerverwarming begane grond en badkamer	X		
Overig, te weten			
- Garderobe/meterkast, voorzien van spiegelwanden	X		
Woning - Keuken			
Keukenblok (met bovenkasten)	X		
Keuken (inbouw)apparatuur, te weten			
- kookplaat	X		
- (gas)fornuis	X		
- afzuigkap	X		
- magnetron	X		
- oven	X		
- koelkast	X		
- vaatwasser	X		
- Quooker			X
Woning - Sanitair/sauna			
Toilet met de volgende toebehoren			
- toilet	X		
- toiletrolhouder	X		
- toiletborstel(houder)	X		
- fontein	X		
Badkamer met de volgende toebehoren			
- douche (cabine/scherm)	X		

Lijst van zaken

BESCHRIJVING	BLIJFT ACHTER	GAAT MEE	TER OVERNAME
- wastafel	X		
- wastafelmeubel	X		
- toilet	X		
- toiletrolhouder	X		
- toiletborstel(houder)	X		
- Verlaagd aluminium plafond voorzien van spotjes	X		
- Elektrische vloerverwarming	X		
Woning - Exterieur/installaties/veiligheid/energiebesparing			
Brievenbus	X		
Kluis		X	
(Voordeur)bel	X		
(Veiligheids)sloten en overige inbraakpreventie	X		
Rookmelders	X		
(Klok)thermostaat	X		
Airconditioning	X		
Zonwering buiten	X		
Telefoonaansluiting/internetaansluiting	X		
Veiligheidsschakelaar wasautomaat	X		
Waterslot wasautomaat	X		
Tuin - Inrichting			
Tuinaanleg/bestrating	X		
Beplanting	X		
Diverse grote bloempotten		X	
Tuin - Verlichting/installaties			
Buitenverlichting	X		
Tijd- of schemerschakelaar/bewegingsmelder	X		
tuinverlichting achter is nieuw			X
Tuin - Bebouwing			
Tuinhuis/buitenberging	X		
Kasten/werkbank in tuinhuis/berging	X		
Overig - Contracten			
Stadsverwarmingunit is volgens wet in huurgebruik			Moet worden overgenomen

Vragenlijst

VRAAG

ANTWOORD

Bijzonderheden 1 A.

Zijn er nadat u het perceel in eigendom hebt gekregen nog andere, eventuele aanvullende notariële of onderhandse akten opgesteld met betrekking tot het perceel?

Nee

Zo ja, welke?

Bijzonderheden 1 B.

Zijn er mondelinge of schriftelijke afspraken gemaakt over aangrenzende percelen?
(Denk hierbij aan regelingen voor het gebruik van een poort, schuur, garage, tuin, overeenkomsten met meerdere burens, toezeggingen, erfafscheidingen.)

Nee

Zo ja, welke zijn dat?

Bijzonderheden 1 C.

Wijken de huidige terreinafscheidingen af van de kadastrale eigendomsgrenzen?
(Denk hierbij ook aan strookjes grond van de gemeente die u in gebruik heeft, of grond van u die gebruikt wordt door de burens.)

Nee

Zo ja, waaruit bestaat die afwijking?

Bijzonderheden 1 D.

Is een gedeelte van de woning, schuur, garage of schutting gebouwd op grond van de burens of andersom?

Nee

Zo ja, graag nader toelichten:

Bijzonderheden 1 E.

Heeft u grond van derden in gebruik?

Nee

Zo ja, welke grond?

Bijzonderheden 1 F.

Rusten er 'bijzondere lasten en beperkingen' op de woning en/of het perceel? (Bijzondere lasten en beperkingen kunnen privaatrechtelijke beperkingen zijn zoals (lijdende) erfdienstbaarheden (bijvoorbeeld een recht van overpad), kwalitatieve verplichtingen, kettingbedingen, vruchtgebruik, voorkeursrecht (bijvoorbeeld een eerste recht van koop), opstalrecht, erfpacht, huurkoop. Het kan ook gaan om publiekrechtelijke beperkingen zoals een aanschrijving van de gemeente in het kader van een illegale verbouwing)

Nee

Zo ja, welke?

Bijzonderheden 1 G.

Vragenlijst

VRAAG

ANTWOORD

Is de Wet voorkeursrecht gemeenten van toepassing?

Nee

Bijzonderheden 1 H.

Is er een anti-speculatiebeding en/of zelfbewoningsplicht van toepassing op de woning?

Nee

Zo ja, hoe lang nog?

Bijzonderheden 1 I.

Is er sprake van een beschermd stads- of dorpsgezicht of loopt er een procedure tot aanwijzing daartoe?

Nee

Is er sprake van een gemeentelijk-, provinciaal- of rijksmonument of loopt er een procedure tot aanwijzing daartoe?

Nee

Is er volgens het bestemmingsplan sprake van een beeldbepalend of karakteristiek object?

Nee

Bijzonderheden 1 J.

Is er sprake (geweest) van ruilverkaveling?

Nee

Zo ja, moet u hiervoor ruilverkavelingsrente betalen?

Zo ja, hoeveel en voor hoe lang? Bedrag:

Duur:

Bijzonderheden 1 K.

Is er sprake van onteigening?

Nee

Bijzonderheden 1 L.

Is de woning of de grond geheel of gedeeltelijk verhuurd of bij anderen in gebruik?

Nee

Zo ja: Is er een huurcontract/ gebruiksovereenkomst?

Indien er geen contract of overeenkomst is, beschrijf hieronder wat (mondeling) met de huurder/ gebruiker is afgesproken:

Welk gedeelte is verhuurd/ in gebruik gegeven?

Welke delen vallen onder gezamenlijk gebruik?

Welke zaken zijn van de huurder en mag hij verwijderen bij ontruiming? (Bijvoorbeeld geiser, keuken, lampen.)

Heeft de huurder een waarborgsom gestort?

Zo ja, hoeveel?

Heeft u nog andere afspraken met de huurders gemaakt?

Zo ja, welke?

Vragenlijst

VRAAG

ANTWOORD

Bijzonderheden 1 M.

Is er over de woning een geschil/procedures gaande, al dan niet bij de rechter, huurcommissie of een andere instantie?(bijvoorbeeld onteigening/kwesties met burens, zoals erfdienstbaarheden, recht van overpad, erfafscheidingen e.d.)

Nee

Zo ja, welke is/zijn dat?

Bijzonderheden 1 N.

Is er bezwaar gemaakt tegen de waardebeschikking WOZ?

Nee

Zo ja, toelichting:

Bijzonderheden 1 O.

Zijn er door de overheid of nutsbedrijven verbeteringen of herstellingen voorgeschreven of aangekondigd die nog niet naar behoren zijn uitgevoerd?

Nee

Zo ja, welke?

Bijzonderheden 1 P.

Zijn er in het verleden subsidies of premies verstrekt die bij verkoop van de woning voor een deel kunnen worden teruggevorderd?

Nee

Zo ja, welke?

Bijzonderheden 1 Q.

Is de woning onbewoonbaar verklaard of in het verleden ooit onbewoonbaar verklaard geweest?

Nee

Zo ja, waarom?

Bijzonderheden 1 R.

Is er bij verkoop sprake van een omzetbelastingheffing? (Bijvoorbeeld omdat het een voormalig bedrijfsonroerendgoed is, of een woning met praktijkgedeelte, of omdat u pas ingrijpend verbouwd hebt.)

Nee

Zo ja, waarom?

Bijzonderheden 1 S.

Hoe gebruikt u de woning nu? (Bijvoorbeeld woning, praktijk, winkel, opslag)

Als woning.

Is dat gebruik volgens de gemeente toegestaan?

Ja

Zo nee, heeft de gemeente dit strijdige gebruik wel eens bij u aangekaart?

Hoe heeft de gemeente dit strijdige gebruik bij u aangekaart?

Vragenlijst

VRAAG

ANTWOORD

Gevels 2 A.

Is er sprake (geweest) van vochtdoorslag of aanhoudend vochtige plekken op de gevels?

Nee

Zo ja, waar?

Gevels 2 B.

Zijn er (gerepareerde) scheuren/beschadigingen in/aan de gevels aanwezig?

Nee

Zo ja, waar?

Gevels 2 C.

Zijn de gevels tijdens de bouw geïsoleerd?

Ja

Zo nee, zijn de gevels daarna (deels) geïsoleerd?

Zo ja, wanneer heeft de isolatie van de gevels plaatsgevonden en met welk isolatiemateriaal?

Heeft u een certificaat of bewijs van het na-isoleren?

Is er sprake van volledige isolatie?

Niet bekend

Zo nee, welke delen van de gevels zijn er niet geïsoleerd?

Gevels 2 D.

Zijn de gevels ooit gereinigd?

Nee

Zo ja, volgens welke methode en wanneer?

Dak(en) 3 A.

Hoe oud zijn de daken ongeveer? Platte daken:

Het originele platte dak van de 1e etage dateerde uit 2000 en dat van de garage uit 1992. In 2023 volledig vervangen

Overige daken:

Het puntdak en platte dak van de zolder etage is vorig jaar geïnspecteerd en onderhoud/vervanging was niet nodig volgens de dakdekker.
Het bovenste dak is van 1992

Dak(en) 3 B.

Heeft u last van daklekkages (gehad)?

Nee

Zo ja, waar?

Dak(en) 3 C.

Vragenlijst

VRAAG

Zijn er in het verleden gebreken geconstateerd aan de dakconstructie zoals scheve, doorbuigende, krakende, beschadigde en/of aangetaste dakdelen?

Zo ja, waar?

ANTWOORD

Nee

Dak(en) 3 D.

Heeft u het dak al eens (gedeeltelijk) laten vernieuwen c.q. laten repareren?

Ja

Zo ja, welk (gedeelte van het) dak en waarom?

In 2023 zijn alle platte daken (1e en garage) opnieuw gelegd en indien nodig voorzien van nieuw lood. Dit hebben wij preventief gedaan omdat de dakbedekking op het zuiden is waardoor het zwaar belast wordt.

Dak(en) 3 E.

Is het dak tijdens de bouw geïsoleerd? Platte daken:

Ja

Overige daken:

Ja

Zo nee, is het dak daarna geïsoleerd? Platte daken:

Overige daken:

Zo ja, wanneer heeft de isolatie plaatsgevonden en met welk isolatiemateriaal?

1. Het puntdak op zolder is een zogenaamd kladdak. De isolatie was al vanuit de fabriek aangebracht bij plaatsing
2. Het platte dak van zolder is geïsoleerd bij de bouw. Verdere info niet beschikbaar. De daklaag is ook voorzien van kiezels.
3. Het platte dak van de 1e is in 2000 volledig geïsoleerd door de aannemer van de verbouwing.

Heeft u een certificaat of bewijs van het na-isoleren?

Nee

Is er sprake van volledige isolatie? Platte daken:

Niet bekend

Overige daken:

Niet bekend

Zo nee, welke delen zijn er niet geïsoleerd?

Dak(en) 3 F.

Zijn de regenwaterafvoeren lek of verstopt?

Nee

Zo ja, toelichting:

Dak(en) 3 G.

Zijn de dakgoten lek of verstopt?

Nee

Zo ja, toelichting:

Vragenlijst

VRAAG

ANTWOORD

Kozijnen, ramen en deuren 4 A.

Van welk materiaal zijn de buitenkozijnen gemaakt?
(bijvoorbeeld hout, kunststof of aluminium of een andersoortig materiaal)

Zolder: In 2017 hebben wij een nieuw dakraam met raambekleding geplaatst van hardhout. Het zijraam is nog van 1989 en ook hardhout
1e etage: In 2021 hebben wij nieuwe kunststoframen draai/klief functie en horren laten plaatsen aan de zuidkant (tuin)
Eerder hebben wij een nieuw houten uitzetraam in de badkamer laten maken
Aan de straatkant zijn nog de oorspronkelijke hardhouten ramen, die zijn nog in topconditie.
Bgg De kozijnen zijn van hardhout. De buitendeur is in 2007 vervangen door een veiligere deur met goede sluitingen van hardhout

Kozijnen, ramen en deuren 4 B.

Wanneer zijn de buitenkozijnen, ramen en deuren voor het laatst geschilderd?

De laatste keer was vier jaar geleden

Is dit gebeurd door een erkend schildersbedrijf?

Ja

Zo ja, door wie?

Remco Schildersbedrijf, Purmerend

Kozijnen, ramen en deuren 4 C.

Functioneren alle scharnieren en sloten?

Ja

Zo nee, toelichting:

Kozijnen, ramen en deuren 4 D.

Zijn voor alle afsluitbare deuren, ramen etc. sleutels aanwezig?

Ja

Zo nee, voor welke deuren, ramen etc. niet?

Kozijnen, ramen en deuren 4 E.

Is er sprake van isolerende beglazing?

Nee

Zo ja, welk type glas?
(bijvoorbeeld HR, HR+, HR++ of HR+++; zie de glassponning waarin doorgaans staat vermeld welke type glas er is geplaatst)

Is er sprake van isolerende beglazing in de gehele woning?

Nee

Zo nee, welke ramen zijn niet geïsoleerd?

Bgg en slaapkamer 1e etage zijn nog in staat van 1992

Kozijnen, ramen en deuren 4 F.

Vragenlijst

VRAAG

ANTWOORD

Is er bij de isolerende beglazing sprake van condensvorming tussen het glas?
(Denk aan lekkende ruiten.)

Nee

Zo ja, waar?

Vloeren, plafonds en wanden 5 A.

Is er sprake (geweest) van vochtdoorslag of optrekkend vocht op de vloeren, plafonds en/of wanden?

Nee

Zo ja, waar?

Vloeren, plafonds en wanden 5 B.

Is er sprake (geweest) van schimmelvorming op de vloeren, plafonds en/of wanden?

Nee

Zo ja, waar?

Vloeren, plafonds en wanden 5 C.

Zijn er (gerepareerde) of (verborgen) scheuren en/of beschadigingen in/aan vloeren, plafonds en/of wanden aanwezig?

Nee

Zo ja, waar?

Vloeren, plafonds en wanden 5 D.

Hebben zich in het verleden problemen voorgedaan met de afwerkingen? (Bijvoorbeeld loszittend tegelwerk, loslatend behang of spuitwerk, holklinkend of loszittend stucwerk, etc.)

Nee

Zo ja, waar?

Vloeren, plafonds en wanden 5 E.

Is er sprake (geweest) van gebreken aan de vloerconstructie, zoals scheve, doorbuigende, krakende, beschadigde en/of aangetaste vloerdelen?

Nee

Zo ja, waar?

Vloeren, plafonds en wanden 5 F.

Is er sprake van vloerisolatie?

Niet bekend

Zo ja, wanneer heeft de isolatie van de vloer plaatsgevonden en met welk isolatiemateriaal?

Heeft u een certificaat of bewijs van het na-isoleren?

Is er sprake van volledige isolatie?

Niet bekend

Zo nee, welke delen zijn er niet geïsoleerd?

Vragenlijst

VRAAG

ANTWOORD

Fundering, kruipruimte en kelder 6 A.

Is er sprake (geweest) van gebreken aan de fundering? **Nee**

Zo ja, waar?

Fundering, kruipruimte en kelder 6 B.

Is de kruipruimte toegankelijk? **Ja**

Is de kruipruimte droog? **Ja**

Zo nee of meestal, toelichting:

Fundering, kruipruimte en kelder 6 C.

Is er sprake van vochtdoorslag door de kelderwand? **Nee**

Zo ja of soms, toelichting:

Fundering, kruipruimte en kelder 6 D.

Is de grondwaterstand in de afgelopen jaren waarneembaar gewijzigd of is er sprake van wateroverlast geweest? **Nee**

Zo ja, heeft dit tot problemen geleid in de vorm van water in de kruipruimte c.q. kelder?

Zo nee, tot wat voor andere problemen heeft dit geleid?

Installaties 7 A.

Wat voor warmte-installatie(s) is/zijn er aanwezig in de woning? (bijvoorbeeld cv-installatie, WTW-systeem, WKO-systeem, (hybride) warmtepomp, airconditioning, zonneboiler, elektrische boiler, pelletkachel dan wel een andere installatie) **Stadsverwarming unit.**

Is/zijn de installatie(s) eigendom? **Nee**

Zo nee, toelichting: (bijvoorbeeld de installatie(s) is/ zijn gehuurd of geleased. Tevens huur-/ leaseprijs vermelden) **Installatie wordt verplicht gehuurd van de Stadsverwarming Purmerend**

Merk van de installatie(s): **HSF**

Type(nummer) van de installatie(s): **Geen idee**

Installatiedatum van de installatie(s): **2017**

Op welke datum is/zijn deze installatie(s) voor het laatst onderhouden? **Periodiek onderhoud is opgenomen in het vaste tarief van de stadsverwarming. Laatste controle twee jaar geleden**

Is het onderhoud uitgevoerd door een erkend bedrijf? **Ja**

Zo ja, door wie? **Stadsverwarming Purmerend**

Installaties 7 B.

Vragenlijst

VRAAG

Zijn er de afgelopen tijd zaken opgevallen ten aanzien van de installatie(s)?
(bijvoorbeeld de cv-installatie moet meer dan 1 keer per jaar bijgevuld worden of de installatie functioneert niet goed)

ANTWOORD

Nee

Zo ja, wat is u opgevallen?

Installaties 7 C.

Zijn er radiatoren die niet warm worden?

Nee

Zo ja, welke?

Installaties 7 D.

Zijn er radiatoren of (water)leidingen die lekken?

Nee

Zo ja, waar en welke?

Installaties 7 E.

Zijn er radiatoren of (water)leidingen die ooit zijn bevroren?

Nee

Zo ja, waar?

Installaties 7 F.

Heeft u vloerverwarming in de woning?

Ja

Zo ja, betreft dit elektrische vloerverwarming, vloerverwarming met warm water of anders? Elektrisch:

Ja

warm water:

Ja

overig, namelijk

De begane grond heeft vloerverwarming d.m.v. warm water, gekoppeld aan de stadsverwarming en voorzien van een eigen digitale thermostaat in de huiskamer.

De radiatoren worden aangestuurd door een thermostaat op de 1e. Door de beide verwarmingssystemen separaat aan te sturen is het veel comfortabeler in de woning.

Waar bevindt zich de elektrische vloerverwarming?

De badkamer heeft elektrische vloerverwarming met eigen aansturing

Waar bevindt zich de vloerverwarming met warm water?

Op de begane grond

Waar bevindt zich de overige vloerverwarming?

nvt

Installaties 7 G.

Zijn er vertrekken die niet (goed) warm worden?

Nee

Zo ja, welke?

Vragenlijst

VRAAG

ANTWOORD

Installaties 7 H.

Heeft de woning zonnepanelen die uw eigendom zijn? Nee

Heeft de woning zonnepanelen die worden gehuurd of geleased? Nee

Kan het huurcontract/ leasecontract worden overgenomen door koper?
Zo ja, dan overnamecontract opvragen.

Hoeveel zonnepanelen zijn er aanwezig? Aantal:

Zo ja, blijven de zonnepanelen achter?

Wat is de capaciteit van één zonnepaneel?
(De capaciteit van zonnepanelen wordt uitgedrukt in Wattpiek (Wp).
Bijvoorbeeld één zonnepaneel levert 390 Wp.

Functioneren alle zonnepanelen?

Wat is het merk/ type van de zonnepanelen?

Maakt u gebruik van een app om de opbrengst van de zonnepanelen te bekijken?

Zo ja, welke?

In welk jaar zijn de zonnepanelen geplaatst en door wie? Jaar:

Installateur:

Is de btw over het aankoopbedrag teruggevraagd van de belastingdienst?

Hoeveel stroom heeft u het afgelopen jaar opgewekt? Jaar:

Aantal kWh:

Hoe lang zit er nog fabrieksgarantie op de zonnepanelen?

Zijn de zonnepanelen aangeschaft met subsidie?

Zo ja, moet de subsidie worden terugbetaald?

Zo ja, welk bedrag moet worden terugbetaald?

Installaties 7 I.

In welk jaar zijn voor het laatst de aanwezige schoorsteenkanalen/
rookgasafvoeren geveegd/gereinigd? nvt

Installaties 7 J.

Wanneer heeft u de aanwezige schoorsteenkanalen voor het laatst gebruikt? nvt.

Is de trek van aanwezige schoorsteenkanalen goed? Niet bekend

Installaties 7 K.

Zijn er onderdelen van de elektrische installatie vernieuwd? (onder de elektrische installatie wordt verstaan alle elektra leidingen/ schakelaars stopcontacten, meterkast e.d.) Ja

Vragenlijst

VRAAG

Zo ja, wanneer en welke onderdelen?

ANTWOORD

Bij de grote verbouwing in 2000 zijn alle stopcontacten vernieuwd en het aantal stoppen flink uitgebreid, waardoor ieder apparaat een eigen stop heeft.

Bij de aanschaf van de nieuwe keuken in 2021 hebben wij alle contactpunten in de keuken vervangen

Zijn er gebreken aan de elektrische installatie?

Nee

Zo ja, welke?

Installaties 7 L.

Is er een laadpaal aanwezig voor een elektrische auto?

Nee

Zo ja, waar bevindt deze zich?

Blijft deze achter?

Installaties 7 M.

Is er mechanische ventilatie of een soortgelijk systeem aanwezig?

Ja

Zo ja, functioneert dit systeem naar behoren?

Ja

Zo nee, toelichting:

Wanneer is dit systeem voor het laatst onderhouden?

Ieder jaar maken we hem zelf helemaal schoon

Hoe oud is dit systeem ongeveer?

1992

Installaties 7 N.

Is er een domoticasysteem of een soortgelijk systeem aanwezig? (Een domoticasysteem bedient de verwarming, verlichting, verwarming, audio, ventilatie e.d. automatisch)

Nee

Zo ja, functioneert dit systeem naar behoren?

Zo nee, toelichting:

Hoe oud is dit systeem ongeveer?

Installaties 7 O.

Zijn er rookmelders op iedere verdieping aanwezig?

Ja

Zo ja, hoe oud zijn de rookmelders ongeveer?

twee jaar

Sanitair, riolering en keuken 8 A.

Zijn er beschadigingen aan wastafels, douche, bad, toiletten, gootstenen en kranen?

Nee

Zo ja, welke?

Vragenlijst

VRAAG

ANTWOORD

Sanitair, riolering en keuken 8 B.

Hoe oud is de badkamer ongeveer?

In 2000 is de badkamer vervangen. In 2022 hebben wij alle voegen bij de douchecabine vervangen.
Regelmatig laten wij al het kitwerk nalopen en eventueel preventief vervangen.

Sanitair, riolering en keuken 8 C.

Lopen de afvoeren van wastafels, douche, bad, toiletten, gootstenen en kranen goed door?

Ja

Zo nee, welke niet?

Sanitair, riolering en keuken 8 D.

Is de woning aangesloten op het gemeentelijke riool?

Ja

Sanitair, riolering en keuken 8 E.

Zijn er gebreken (geweest) aan de riolering, zoals breuken, stankoverlast, lekkages, etc.?

Nee

Zo ja, welke?

Sanitair, riolering en keuken 8 F.

Is er een andere voorziening, zoals een septictank, beerput of dergelijk aanwezig?

Nee

Zo ja, wat is er aanwezig en hoe dient dit te worden onderhouden?

Sanitair, riolering en keuken 8 G.

Van welk jaar dateert de keukenopstelling ongeveer?

2021

Sanitair, riolering en keuken 8 H.

Van welk jaar dateert de inbouwapparatuur ongeveer?

2021

Functioneert alle inbouwapparatuur?

Ja

Zo nee, welk inbouwapparaat functioneert niet?

Sanitair, riolering en keuken 8 I.

Heeft u een kokend water kraan? (bijvoorbeeld een Quooker kraan of een soortgelijke kraan)

Ja

Zo ja, functioneert deze kraan naar behoren en hoe oud is deze kraan ongeveer?

2021. Functioneert goed.

Vragenlijst

VRAAG

ANTWOORD

Diversen 9 A.

Wat is het bouwjaar van de woning?

1992

Diversen 9 B.

Zijn er asbesthoudende materialen in/op de woning/ bijgebouw(en) aanwezig? (bijvoorbeeld asbest zeil, een asbestplaat die onder en/of achter de CV ketel is geplaatst, asbesthoudend isolatiemateriaal om de verwarmingsbuis, asbesthoudend koord bij oude cv-ketels/gaskachels, asbestgolfplaten e.d.)

Niet bekend

Zo ja, welke en waar?

Diversen 9 C.

Blijft er in de woning zeil achter, al dan niet vastgelijmd, dat is aangeschaft tussen 1955 en 1982?

Nee

Diversen 9 D.

Is er sprake van loden leidingen in de woning?

Nee

Zo ja, waar?

Diversen 9 E.

Is er een Japanse duizendknoop aanwezig in de tuin? (Een Japanse duizendknoop is een exotische plant, welke moeilijk te verwijderen is. De sterke wortelstokken en stengels van de Japanse duizendknoop zijn in staat om schade te veroorzaken aan gebouwen, leidingen en wegen)

Nee

Diversen 9 F.

Is er in puin/asbest afval in de grond/tuin aanwezig?

Nee

Diversen 9 G.

Heeft u elders lekkages gehad? (dus los van het dak/ sanitair/ riolering)

Ja

Diversen 9 H.

Is de grond verontreinigd?

Nee

Zo ja, is er een onderzoeksrapport?

Zo ja, heeft de gemeente/provincie een onderzoeks- of saneringsbevel opgelegd?

Diversen 9 I.

Is er een olietank aanwezig of aanwezig geweest?

Nee

Zo ja, is deze gesaneerd/verwijderd?

Vragenlijst

VRAAG

ANTWOORD

Als deze is gesaneerd, waar is de olietank op het perceel gesitueerd?

Is er een Kiwa-certificaat aanwezig?

N.v.t

Diversen 9 J.

Is er sprake van overlast door ongedierte in of (rond)om de woning?
(Denk aan muizen, ratten, kakkerlakken, etc.)

Nee

Zo ja, waar?

Diversen 9 K.

Is de woning aangetast door houtworm, boktor, ander ongedierte of
zwam?

Nee

Zo ja, waar?

Zo ja, is deze aantasting al eens behandeld?

Zo ja, wanneer?

Zo ja, door welk bedrijf?

Diversen 9 L.

Is er sprake van chlorideschade (betonrot)? (Betonrot komt vooral voor in
kruipruimtes van woningen gebouwd tussen 1965 en 1981 die voorzien zijn
van betonnen vloerelementen van het merk Kwacitaal of Manta. Ook
andere beton- elementen - bijvoorbeeld balkons - kunnen aangetast zijn)

Nee

Zo ja, waar?

Diversen 9 M.

Hebben er verbouwingen en/of aanbouwingen plaatsgevonden in en/of
om de woning?

Ja

Vragenlijst

VRAAG

Zo ja, welke ver-/bijkouwingen?

ANTWOORD

1. Wij hebben het huis vergroot met een aanbouw van 3 meter over de hele breedte van de tuin ofwel 8,45 meter. In 2000, door een erkende aannemer.
2. We hebben een stukje van de garage genomen en laten isoleren. Dit is als bijkeuken toegevoegd aan de woonbestemming en goedgekeurd door de gemeente middels de bouwvergunning. Ook in 2000
3. Wij hebben een tuinhuisje geplaatst in 2004
4. In 1998 hebben wij op de 1e etage de muren laten verplaatsen waardoor drie slaapkamers werd omgetoverd tot twee grote slaapkamers. Tegelijkertijd door meubelmakerij Kluster uit Purmerend in beide nieuwe slaapkamers inbouwkasten laten maken over de hele breedte.
5. In 1997 hebben wij de zolder laten verbouwen tot woon/slaapetage door een nieuwe dekvloer te laten storten, Electra aan te laten leggen, een Velux raam te laten plaatsen en een scheidingswand, met afsluitbare deur. Tevens de ruimte van de knieschotten laten ombouwen tot meerdere inbouwkasten met veel bergruimte.
6. In 2000 hebben wij tevens de wasvoorzieningen van de zolder af laten toppen en in de nieuwe bijkeuken een wasruimte gecreëerd.
7. Nieuwe keuken in 2020
8. Overkapping voordeur/garage laten maken, voorzien van spotjes, door Bouwbedrijf Het Gilde

Zo ja, in welk jaartal?

In 2000 en 1989

Zo ja, door welk bedrijf zijn deze uitgevoerd?

Verbouwing door Bouwbedrijf Janssens Edam. Aanpassingen door het Gilde

Diversen 9 N.

Zijn er verbouwingen of uitbreidingen uitgevoerd zonder omgevingsvergunning (voorheen bouwvergunning)?

Nee

Zo ja, welke?

Diversen 9 O.

Is er sprake van glasvezel internet?

Ja

Diversen 9 P.

Vragenlijst

VRAAG

ANTWOORD

Bent u in het bezit van een definitief energieprestatiecertificaat/
energielabel?

Nee

Zo ja, welke label?

Deze volgt.

Vaste lasten 10 A.

Hoeveel betaalde u voor de laatste aanslag onroerendezaakbelasting?

400

Belastingjaar?

2024

Vaste lasten 10 B.

Wat is de WOZ-waarde?

501000,00

Peiljaar?

2023

Vaste lasten 10 C.

Hoeveel betaalde u voor de laatste aanslag waterschapslasten?

582

Belastingjaar?

2024

Vaste lasten 10 D.

Hoeveel betaalde u voor de laatste aanslag gemeentelijke belastingen?
(zoals rioolheffing en afvalstoffenheffing e.d.)

991

Belastingjaar?

2024

Vaste lasten 10 E.

Welke voorschotbedragen betaalt u maandelijks aan de nutsbedrijven?
Gas:

0

Elektra:

86

Water:

40

Stadsverwarming:

225

Anders:

nvt

Te weten:

0

Wat is uw jaarverbruik voor gas/ elektriciteit en water? Gas (m³):

0 gas

Elektriciteit hoog (kWh):

2.492

Elektriciteit laag (kWh):

2.189

Elektriciteit totaal (kWh):

4.681

Water (m³):

270

Stadsverwarming (GJ):

36,387

Anders:

nvt

Met hoeveel bewoners bewoonde u de woning? Aantal:

2

Vragenlijst

VRAAG

ANTWOORD

Vaste lasten 10 F.

Zijn er lease- en/of huurkoopcontracten?
(Bijvoorbeeld keuken, kozijnen, cv-ketel, etc.)

Ja

Zo ja, welke?

stadsverwarmingunit

Zijn deze contracten overdraagbaar op de koper?
Let op! Veel lease- en huurkoopcontracten zijn niet langer overdraagbaar op een koper. Neem hiervoor contact op met de betreffende leverancier.

Ja

Hoe lang lopen de contracten nog en wat is de eventuele afkoopsom?
Afkoopsom:

0

Duur:

voortdurend en inclusief onderhoud

Vaste lasten 10 G.

Als er sprake is van erfpacht of opstalrecht hoe hoog is dan de canon per jaar?

0

Heeft u alle canons betaald?

N.v.t

Is de canon afgekocht?

N.v.t

Zo ja, tot wanneer?

Vaste lasten 10 H.

Heeft u alle gemeentelijke belastingen die u verschuldigd bent al betaald?

Ja

Zijn er variabele bedragen voor gemeenschappelijke poorten, inritten of terreinen?

Nee

Zo ja, hoe hoog en waarvoor?

Vaste lasten 10 I.

Heeft u, om in de straat te parkeren, een parkeervergunning nodig?

Nee

Hoeveel parkeervergunningen kunnen er maximaal worden aangevraagd?

Wat zijn de kosten voor deze parkeervergunning(en) per jaar?

Garanties 11 A.

Zijn er lopende onderhoudscontracten en/of garantieregelingen overdraagbaar aan de koper?
(Zoals dakbedekking, cv-installatie, dubbele beglazing, etc.)

Ja

Zo ja, welke?

stadsverwarmingunit

Nadere informatie 12 A.

Vragenlijst

VRAAG

Overige zaken(Overige zaken die de koper naar uw mening moet weten)

ANTWOORD

Wij gebruiken relatief veel stadsverwarming, omdat wij door omstandigheden de thermostaat hoog hebben staan

Kadastrale kaart

Kadastrale kaart

Uw referentie: Malibongwestraat 20



<p>12345 Perceelnummer</p> <p>25 Huisnummer</p> <p>— Vastgestelde kadastrale grens</p> <p>— Voorlopige kadastrale grens</p> <p>— Administratieve kadastrale grens</p> <p>— Bebouwing</p>	<p>Deze kaart is noordgericht</p> <p>Schaal 1: 500</p> <p>Kadastrale gemeente Purmerend</p> <p>Sectie H</p> <p>Perceel 2922</p>	
--	---	---

Voor een eenduidend uittreksel, geleverd op 23 februari 2024
De bewaarder van het kadaster en de openbare registers

Aan dit uittreksel kunnen geen betrouwbare maten worden ontleend.
De Dienst voor het kadaster en de openbare registers behoudt zich de intellectuele eigendomsrechten voor, waaronder het auteursrecht en het databankrecht.

Kadastrale luchtfoto



Bestemmingsplankaart

De Purmer 2016
Gemeente Purmerend
bestemmingsplan
onherroepelijk (vastgesteld 2017-08-23)

PLEKINFO DOCUMENTEN KENMERKEN

125906.7, 500132.5

Enkelbestemming
Wonen

Bouwvlak

Maatvoering

- o maximum bouwhoogte: 10 m
- o maximum goothoogte: 6 m

Locatie op de kaart

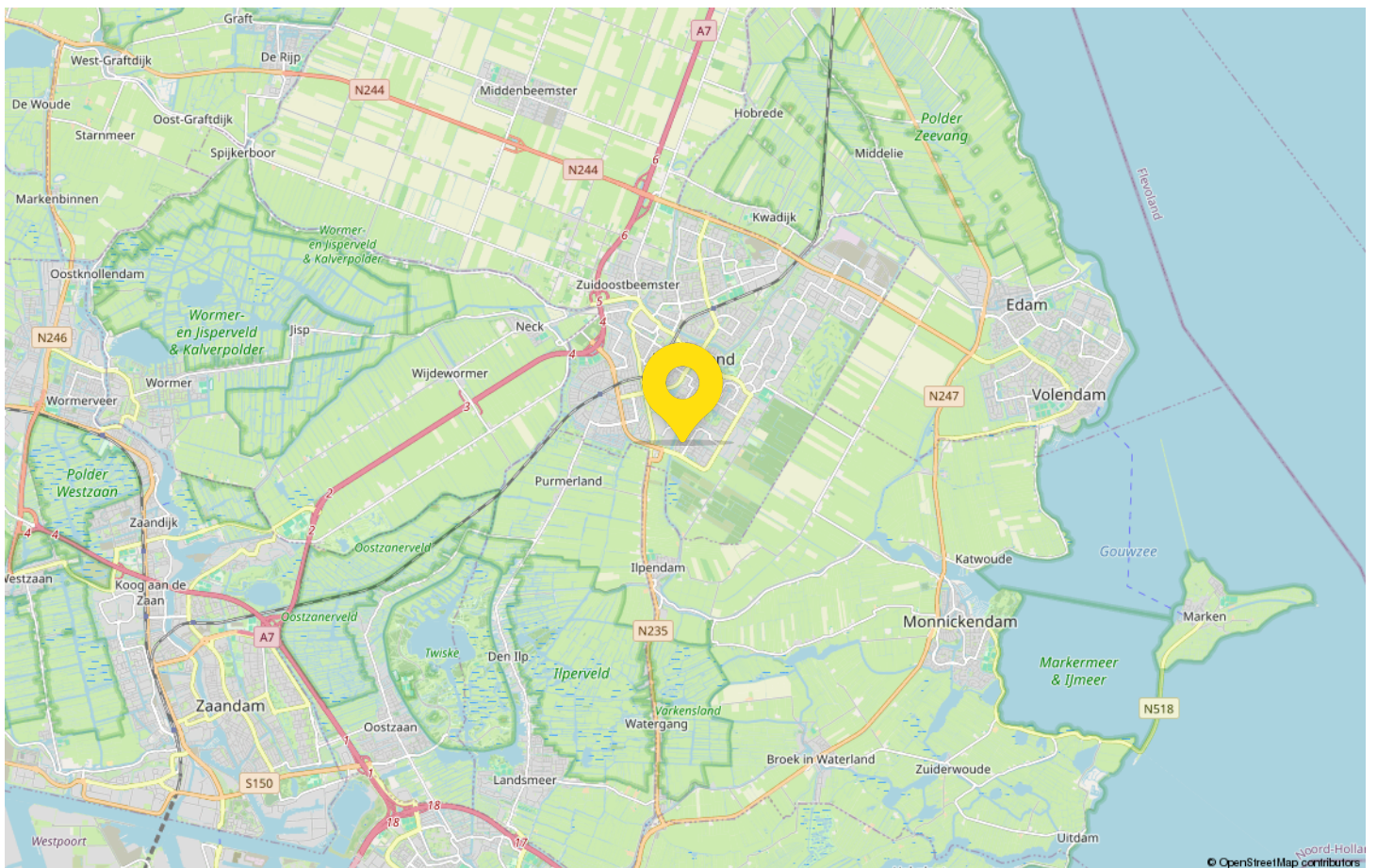
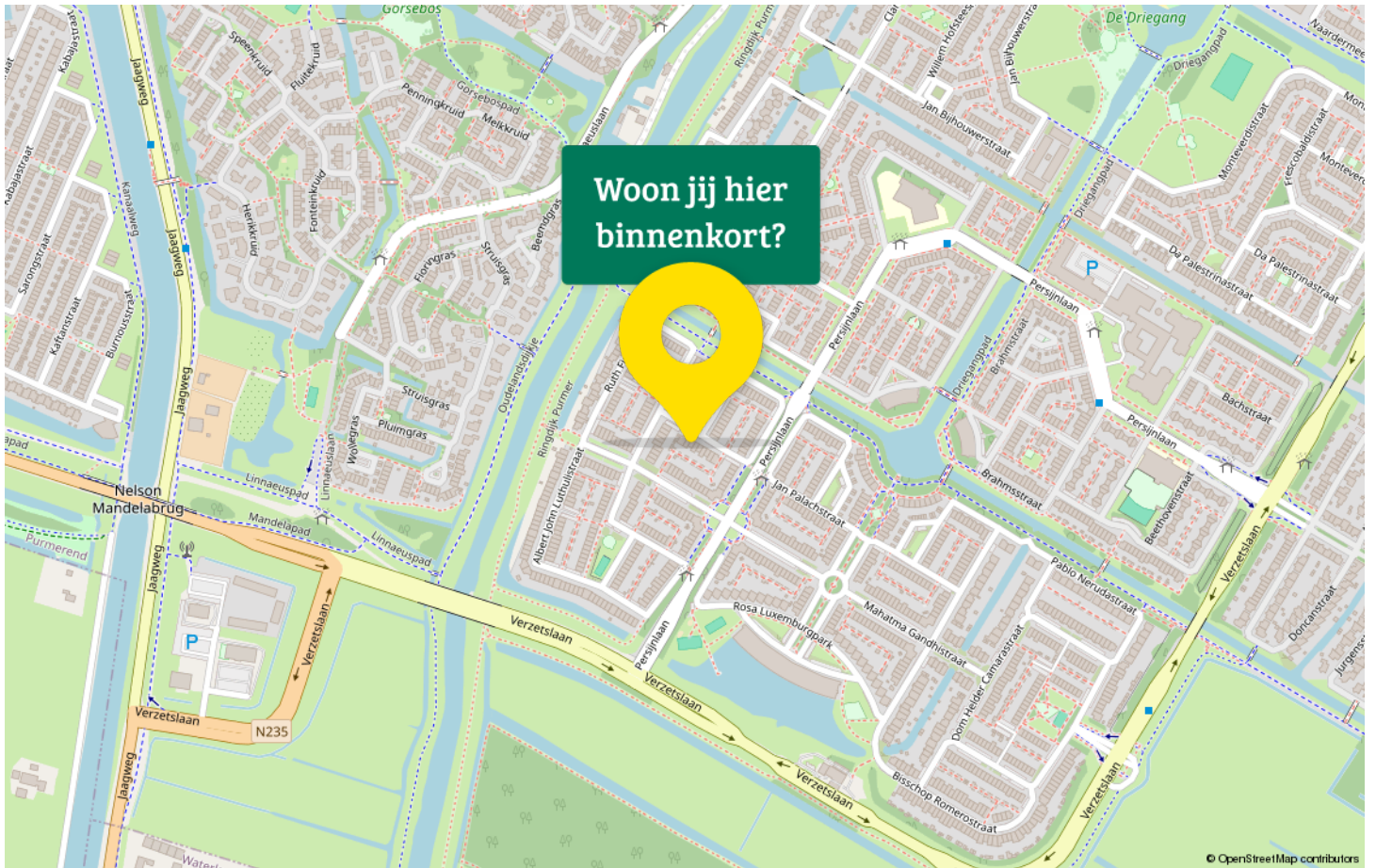

Maak kennis met het mooie Purmerend

In het begin van de 12e eeuw lag er op een locatie van het huidige Purmerend een kleine overmarktnederzetting. Het toenmalige dorp kwam tot bloei nadat rond 1310 de doorvaart tussen het Purmer- en Beemstermeer binnen de bedijking van de Over-where was komen te liggen, en was afgesloten. Eeuwen later, na 1960, is de bevolking flink gegroeid van ongeveer 10.000 naar 80.000 bewoners.

Woorden komen tekort om te beschrijven wat Purmerend u allemaal te bieden heeft.

De stad noemt zichzelf al jaren met recht een Marktstad, wat ons brengt bij de altijd gezellige koemarkt.



De koemarkt is rond 2009 is omgebouwd tot een prachtig plein waar regelmatig evenementen worden georganiseerd en waar u heerlijk op een terrasje kunt genieten van de zon.

Het stadshart is voorzien van het recent compleet verbouwde Willem Eggertcentrum, welke door sommige Purmerenders ook wel 'Het Wec' wordt genoemd. In en om en Willem Eggertcentrum treft u alle winkels, cafe's en restaurants die uw hart begeert.

Met de drie treinstations die de stad rijk is, alsmede de uitstekende busverbindingen met onder andere onze hoofdstad, kunt u altijd uit de voeten. De goede verbinding met Amsterdam is één van de redenen dat Purmerend een populaire stad is bij (ex-)Amsterdammers.



Tromp jouw Garantiemakelaar

Ben je op zoek naar een gerenommeerd makelaarskantoor, die al sinds 1978 kopers en verkopers verbindt, maar tegelijkertijd een jonge geest en vooruitziende blik heeft? Een makelaarskantoor waarbij service en contiuniteit op nummer één staat, waarbij er gedacht wordt in mensen in plaats van transacties en waarbij oog voor detail en innoverende verkooptools geen onbekende begrippen zijn?

Dan ben je bij Tromp Garantiemakelaars aan het juiste adres!

Wij zijn gespecialiseerd in de verkoop en aankoop van droomhuizen en staan jullie vanuit ons kantoor in Middenbeemster graag tot jullie dienst. Stap eens binnen voor een vrijblijvend gesprek, de drempel is laag en de koffie is goed!

Deze informatie is met de grootst mogelijke zorg samengesteld. Toch kunnen wij niet altijd voorkomen dat de informatie enigszins afwijkt van hetgeen u in of rond de woning ziet of heeft gezien. Dit kan met name gelden voor (bouw)tekeningen, schetsen, afmetingen en maatvoeringen. Hieraan kunnen dan ook geen rechten worden ontleend.

Door ons wordt geen aansprakelijkheid aanvaard behoudens voor zover de door ons verplicht afgesloten beroepsaansprakelijkheidsverzekering in voorkomend geval aanspraak op een uitkering geeft. Vraagprijzen zijn kosten koper. Alle verstrekte informatie dient u in het kader van het BW niet te beschouwen als een aanbod, doch als een uitnodiging om in onderhandeling te treden. Voor een eventuele vermelding van onjuiste gegevens aanvaarden wij geen enkele aansprakelijkheid.



Adresgegevens

Middenweg 152

1462 HL Middenbeemster

Wij zijn bereikbaar via:

0299 - 683768

tromp@garantiemakelaars.nl

www.trompgarantiemakelaars.nl

Van bezichtiging tot aankoop

Volg de route met de vragen

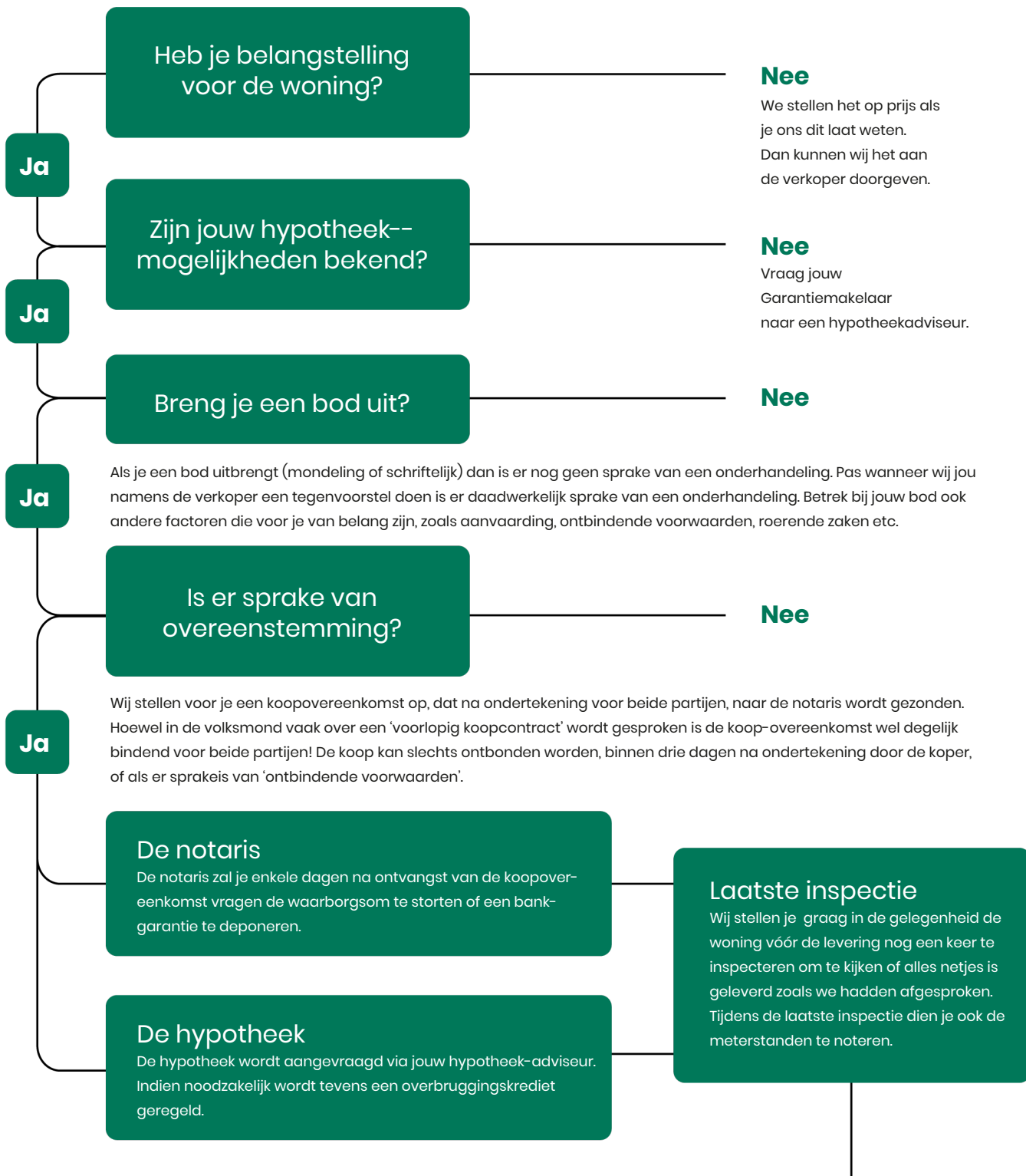

Gefeliciteerd!

De overdracht

Je ontvangt een uitnodiging van de notaris om met de verkoper de transport-akte te komen ondertekenen. Voor die tijd krijg je de conceptakten en de nota van afrekening van de notaris toegestuurd. Je ondertekent samen met de verkoper (of met een gevolmachtigde van de verkoper) de leveringsakte bij de notaris.

Veelgestelde vragen

1. Wanneer ben ik in onderhandeling?

Je bent officieel in onderhandeling als de verkoper reageert op jouw bod. Bijvoorbeeld als de verkoper een tegenbod doet. Als de verkopende makelaar aangeeft dat hij jouw bod met de verkoper zal overleggen, betekent dat dus nog niet dat je in onderhandeling bent.

2. Mag een makelaar doorgaan met bezichtigen als er al over een bod onderhandeld wordt?

Dat mag. Een onderhandeling hoeft nog niet tot een verkoop te leiden. De verkoper kan daarnaast graag willen weten of er meer belangstelling is. De eerste bidder hoeft nog niet de beste te zijn. Daarom gaan de bezichtigingen door. Er mag ook met meer dan één gegadigde tegelijk worden onderhandeld. De makelaar moet dat dan wel duidelijk gemeld hebben. Vaak zal de verkopende makelaar aan belangstellenden vertellen dat hij, zoals dat heet, 'onder bod' is. Een belangstellende mag dan wel een bod uitbrengen, maar krijgt daar geen antwoord op tot de onderhandeling met de eerste geïnteresseerde beëindigd is. De makelaar zal geen mededelingen doen over de hoogte van biedingen, dit zou overbieden kunnen uitlokken.

3. Kan een verkoper de vraagprijs van een woning tijdens de onderhandeling verhogen?

Het antwoord is ja. Als de vraagprijs alleen een uitnodiging is tot het doen van een bod (zie ook vraag 5), dan kan de verkoper ook besluiten de vraagprijs te verlagen of te verhogen. Tijdens een onderhandeling doen partijen vaak over en weer biedingen. Als de potentiële koper een tegenbod doet wat afwijkt van het bod dat de verkopende partij eerder heeft gedaan, dan vervalt dit eerdere bod van de verkopende partij. Dus ook als partijen 'naar elkaar toekomen' in het biedingproces, kan de verkoper ineens besluiten om toch zijn tegenbod weer te verhogen en de koper om zijn bod weer te verlagen.

4. Hoe komt de koop tot stand?

Als verkoper en koper het eens worden over de belangrijkste zaken bij de koop (prijs, opleveringsdatum en ontbindende voorwaarden) dan legt de verkopende makelaar de afspraken schriftelijk vast in de koopakte. Ontbindende voorwaarden zijn een belangrijk onderwerp. Je krijgt als koper niet automatisch een ontbindende voorwaarde voor de financiering, dit moet

je melden bij het uitbrengen van jouw bod. Het is belangrijk dat de partijen het ook eens zijn over aanvullende afspraken en ontbindende voorwaarden voordat de koopakte wordt opgemaakt. Naast de eerder genoemde punten worden meestal nog enkele aanvullende afspraken in de koopakte opgenomen, denk bijvoorbeeld aan een boeteclausule. Zodra verkoper en koper de koopakte hebben ondertekend en de koper (of eventueel de notaris) een kopie van de akte heeft ontvangen, treedt voor de particuliere koper de wettelijke bedenktijd in werking. Binnen deze bedenktijd kan de koper alsnog afzien van de aankoop van de woning. Ziet de koper tijdens deze bedenktijd niet af van de koop, zijn de financiën rond en vormen ook eventuele andere ontbindende voorwaarden geen obstakel meer, dan zal op de afgesproken opleveringsdatum de overdracht plaatsvinden bij de notaris.

5. Als ik de vraagprijs bied, moet de verkoper de woning dan aan mij verkopen?

Over deze vraag bestaan veel misverstanden. Het hoogste rechtscollege, de Hoge Raad, heeft bepaald dat als je de vraagprijs uit een advertentie of een woongids biedt, je dan een bod doet. De vraagprijs wordt dus gezien als een uitnodiging tot het doen van een bod. De verkoper kan dan nog beslissen of hij jouw bod wel of niet aanvaardt of dat hij zijn makelaar een tegenbod laat doen.

6. Mag een makelaar tijdens de onderhandeling het systeem van verkoop wijzigen?

Dat mag. Één van de partijen mag de onderhandeling beëindigen. Soms zijn er zoveel belangstellenden die de vraagprijs bieden of benaderen, dat het moeilijk is te bepalen wie de beste koper is. In dat geval kan de verkopende makelaar, natuurlijk in overleg met de verkoper, besluiten de lopende onderhandeling af te breken en de biedprocedure te wijzigen. Uiteraard dient hij eerst de eventueel gedane toezeggingen na te komen (zie ook vraag 8 en 9). De makelaar kiest vervolgens bijvoorbeeld voor een inschrijvingsprocedure. Alle bidders hebben dan een gelijke kans om een hoogste bod uit te brengen.



Zorgeloos van je nieuwe woning genieten

7. Wat is een optie?

Een optie in juridische zin geeft een partij de keuze om door een eenzijdige verklaring een koopovereenkomst met een andere partij te sluiten. Partijen zijn het dan wel eens over de voorwaarde van de koop, maar de koper krijgt bijvoorbeeld nog een week bedenktijd. Bij de aankoop van een nieuwbouwwoning is zo'n optie nog wel gebruikelijk. Bij het aankopen van een bestaande woning niet. Het begrip 'optie' wordt daarbij vaak ten onrechte gebruikt. Dan heeft het de betekenis van bepaalde toezeggingen die een verkopende NVM-makelaar kan doen aan een belangstellende koper tijdens het onderhandelingsproces. Zo'n toezegging kan bijvoorbeeld inhouden dat een belangstellende koper een paar dagen de tijd krijgt om na te denken over een bod. De NVM-makelaar zal in de tussentijd proberen niet met een andere partij in onderhandeling te gaan. De belangstellende koper kan deze tijd gebruiken om een beter inzicht te krijgen in

zijn financiering of in de gebruiksmogelijkheden van de woning. Een optie kun je niet eisen; de verkoper en verkopende NVM-makelaar beslissen zelf of er in een onderhandelingsproces bepaalde toezeggingen worden gedaan.

8. Dient de NVM makelaar met mij in onderhandeling te gaan, als ik als eerste een bezichtiging aanvraag of als eerste een bod uitbreng?

Het antwoord op deze vraag is nee. De verkopende NVM-makelaar bepaalt samen met de verkoper de verkoop-procedure. De verkopende NVM-makelaar heeft wel de verplichting je daarover te informeren. Het is verstandig als je serieus belangstelling hebt de NVM-makelaar te vragen wat jouw positie is. Dat kan veel teleurstelling voorkomen. Doet de NVM-makelaar je een toezegging, dan dient hij die na te komen.

Deze informatie is met de grootst mogelijke zorg samengesteld. Toch kunnen wij niet altijd voorkomen dat de informatie enigszins afwijkt van hetgeen je in of rond de woning ziet of heeft gezien. Dit kan met name gelden voor (bouw) tekeningen, schetsen, afmetingen en maatvoeringen. Hieraan kunnen dan ook geen rechten worden ontleend. Door ons wordt geen aansprakelijkheid aanvaard behoudens voor zover de door ons verplicht afgesloten

beroepsaansprakelijkheidsverzekering in voorkomend geval aanspraak op een uitkering geeft. Vraagprijzen zijn kosten koper. Alle verstrekte informatie dien je in het kader van het BW niet te beschouwen als een aanbod, doch als een uitnodiging om in onderhandeling te treden. Voor een eventuele vermelding van onjuiste gegevens aanvaarden wij geen enkele aansprakelijkheid.



Interesse in deze woning?

Neem contact met ons op voor meer informatie.

0299 – 683768

tromp@garantiemakelaars.nl

www.trompgarantiemakelaars.nl



Tromp Garantiemakelaars
Middenweg 152
1462 HL Middenbeemster

0299 – 683768
tromp@garantiemakelaars.nl
www.trompgarantiemakelaars.nl

