

WILBRINK • V. D. VLUGT

M A K E L A A R S



Voorhout
Jacoba van Beierenweg 136 a



www.jacobavanbeierenweg136a.nl

WILBRINK • V. D. VLUGT

M A K E L A A R S

Beste geïnteresseerde,

Namens de verkoper(s) bedanken wij u voor de getoonde interesse in deze woning. Met deze brochure willen we u zo compleet mogelijk informeren over de woning.

Wellicht is dit de woning die u zoekt en breekt een spannende periode aan. Niet alleen voor u, maar ook voor de verkopers. Hoe dan ook zijn zij zeer benieuwd naar uw reactie. Wij vragen u dan ook uw mening (positief of negatief) te laten weten zodat wij de verkopers daarover kunnen inlichten.

Indien u na het lezen van deze brochure nog vragen heeft of een bod wilt doen, neem dan contact op met ondergetekende.

Met vriendelijke groet,
Wilbrink & v.d. Vlucht Makelaars



Rick Broekhof RM RT
Beëdigd NVM Makelaar/Taxateur o.z



 info@wilbrinkvandervlugt.nl
 (0252) 41 90 49

 www.jacobavanbeierenweg136a.nl

VOORHOUT

JACOBA VAN BEIERENWEG 136A

Type	: Vrijstaande villa in vrije omgeving
Bouwjaar	: 1975
Kadastraal	: Voorhout, sectie A perceelnummer 136a
Perceeloppervlakte	: 726m ²
Woonoppervlakte	: 422m ²
Externe bergruimte	: 7m ²
Inhoud woning	: 1387m ³
Tuin	: Tuin rondom, en parkeergelegenheid op eigen terrein
Verwarming	: Via Remeha cv-ketel (bouwjaren 2021 en 2024)
Warm water	: Douchen via cv-ketel en in de keuken via een close-in-boiler
Isolatie	: Dak, vloer, muur isolatie en geheel v.v. dubbele beglazing
Energielabel	: C
Onroerend zaak bel.	: € 751,- per jaar
Voorschot	
Energiekosten	: € 622,- (gas + elektra)
Bouwkundige keuring	: Van deze woning is een bouwkundig rapport beschikbaar via de makelaar. In het rapport wordt per onderdeel aangegeven in welke staat de woning verkeert. Voor die onderdelen waarvoor op korte termijn herstelwerkzaamheden worden verwacht, is aangegeven welke kosten daarvoor worden geraamd.
	
Oplevering	: In overleg
Vraagprijs	: € 1.295.000,-- kosten koper







Thuiskomen in een leuke vrijstaande villa aan de Jacoba van Beierenweg 136a in Voorhout.

Gelegen in de pittoreske Bollenstreek, biedt deze woning je rust en natuur, terwijl je toch dicht bij alle voorzieningen bent. Tijdens de modernisatie kun je duurzaamheid naar jouw eigen wensen integreren.

Entree via lange oprij pad (recht van overpad) kom je bij de entree van de woning.

Hier op het terrein zijn er meerdere parkeerplaatsen voor groot gezin, of evt. voor de gasten.

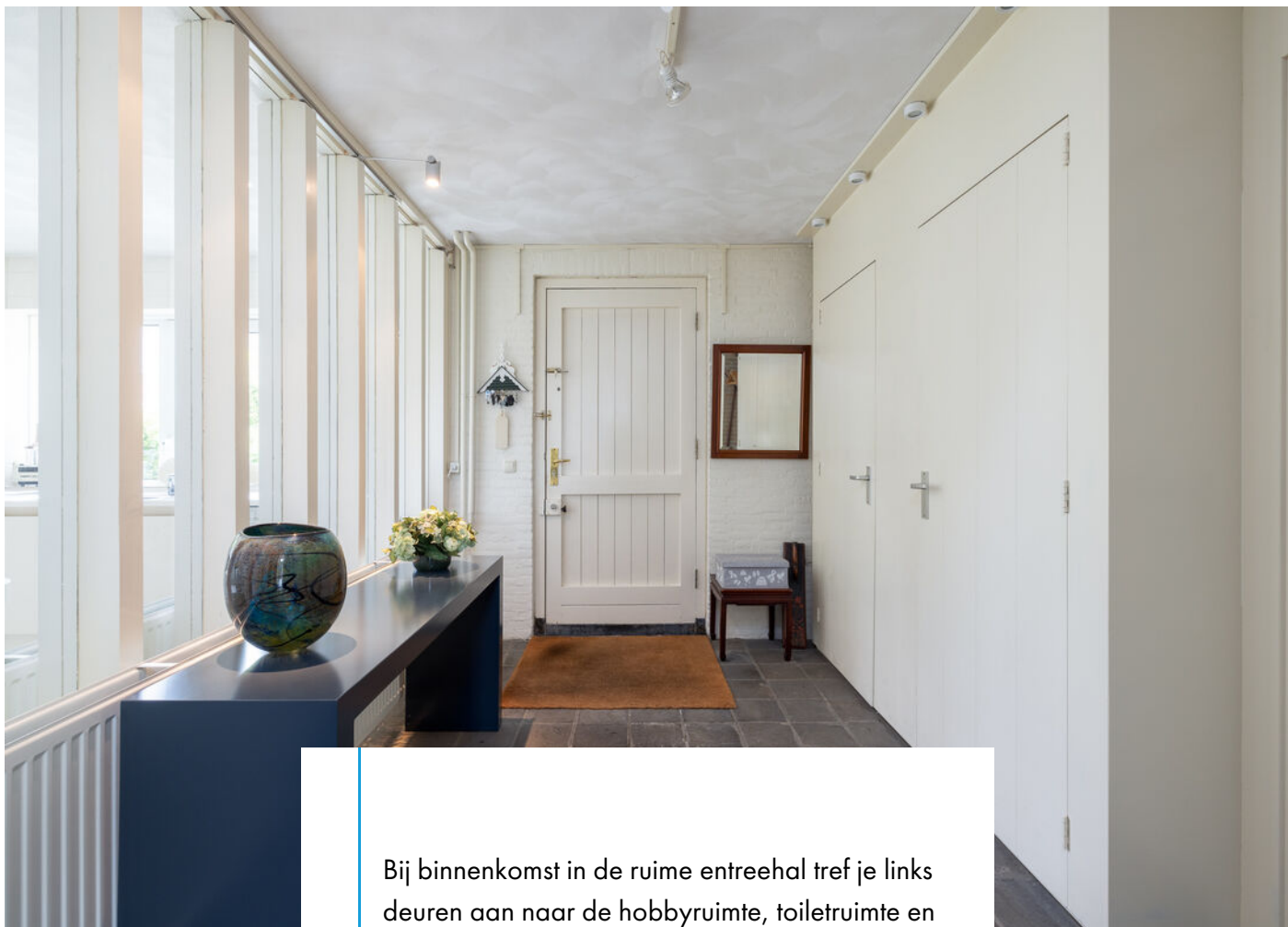

Bij binnenkomst in de ruime entreehal tref je links deuren aan naar de hobbyruimte, toiletruimte en rechts de deur naar de woonkamer.



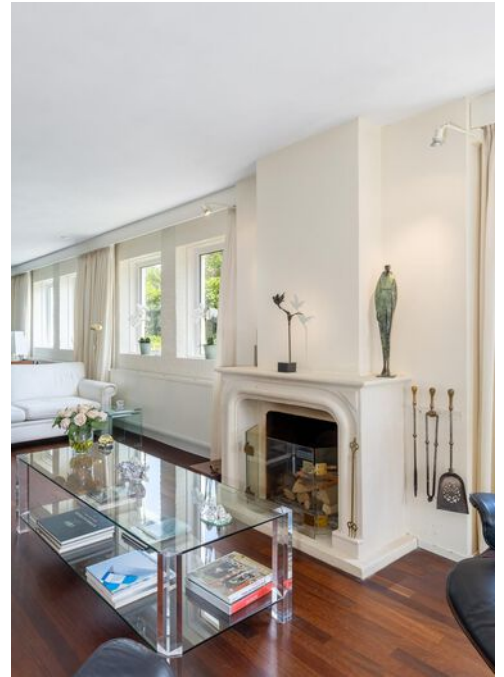

Laat je verrassen door de royale woonkamer. Hier kun je heerlijk ontspannen bij de openhaard. De woonkamer heeft meerdere zitmogelijkheden. Er is ruimte voor een aparte, grote eettafel in de eetkamer grenzend aan de woonkamer. Aan de achterzijde van de begane grond is een ruimte voor kantormogelijkheden.









De ruime keuken met alle apparatuur biedt volop mogelijkheden om je culinaire creaties tot leven te brengen met een grote familietafel. Het leuke detail met ramen naar de hal is hier duidelijk zichtbaar.





Via de trap in de hal is er toegang tot de eerste etage en kom je uit op de ruime overloop.

Op deze etage vind je drie ruime slaapkamers en twee comfortabele badkamers.

De badkamer aan de achterzijde is toegankelijk via de overloop en de slaapkamer en heeft ook de toegang tot de kleine sauna.





De kamers zijn licht en ruim, ideale ruimtes voor elk gezinslid. De overloop is nog voor diverse doeleinden te gebruiken.

Er kan nog een extra kamer gemaakt worden.





Deze badkamer grenst aan een van de grote slaapkamer en is voorzien van een duo whirlpool, inloopdouche, toilet en een bidet. Tevens een grote radiator voor het drogen van de handdoeken.

De badkamer geeft toegang naar de kleine Zweedse sauna.

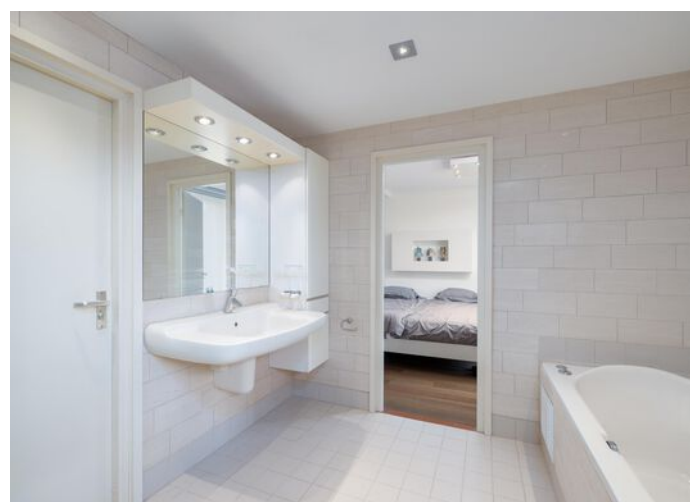

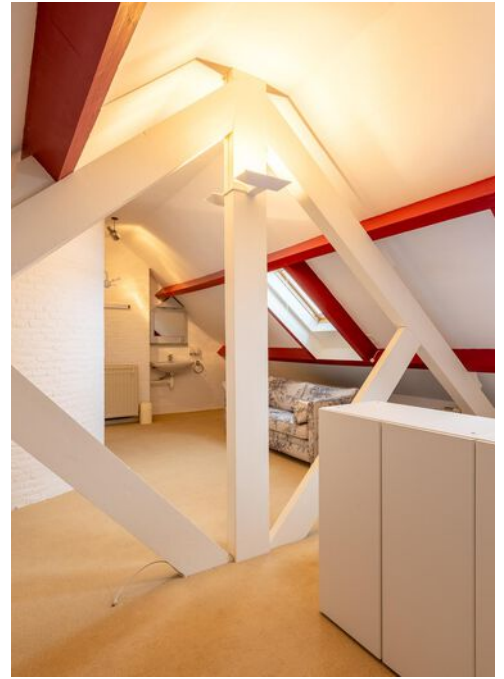

De tweede etage is te bereiken via een spiltrap en biedt 2 extra slaapkamers, perfect als gastenkamer of een rustig thuishkantoor.

Daarnaast vind je hier extra bergruimte voor al je spullen.







Ontdek de mogelijkheden van deze ruime tuin rondom met parkeren op eigen terrein.

Er is een gemetselde barbecue aanwezig voor de gezellige zomeravonden.





Door de wijze van constructie van dit pand zijn verbouwingen relatief makkelijk uit te voeren. Zo biedt het een kans om een uniek thuis te creëren, perfect aangepast aan jouw stijl en behoeften.

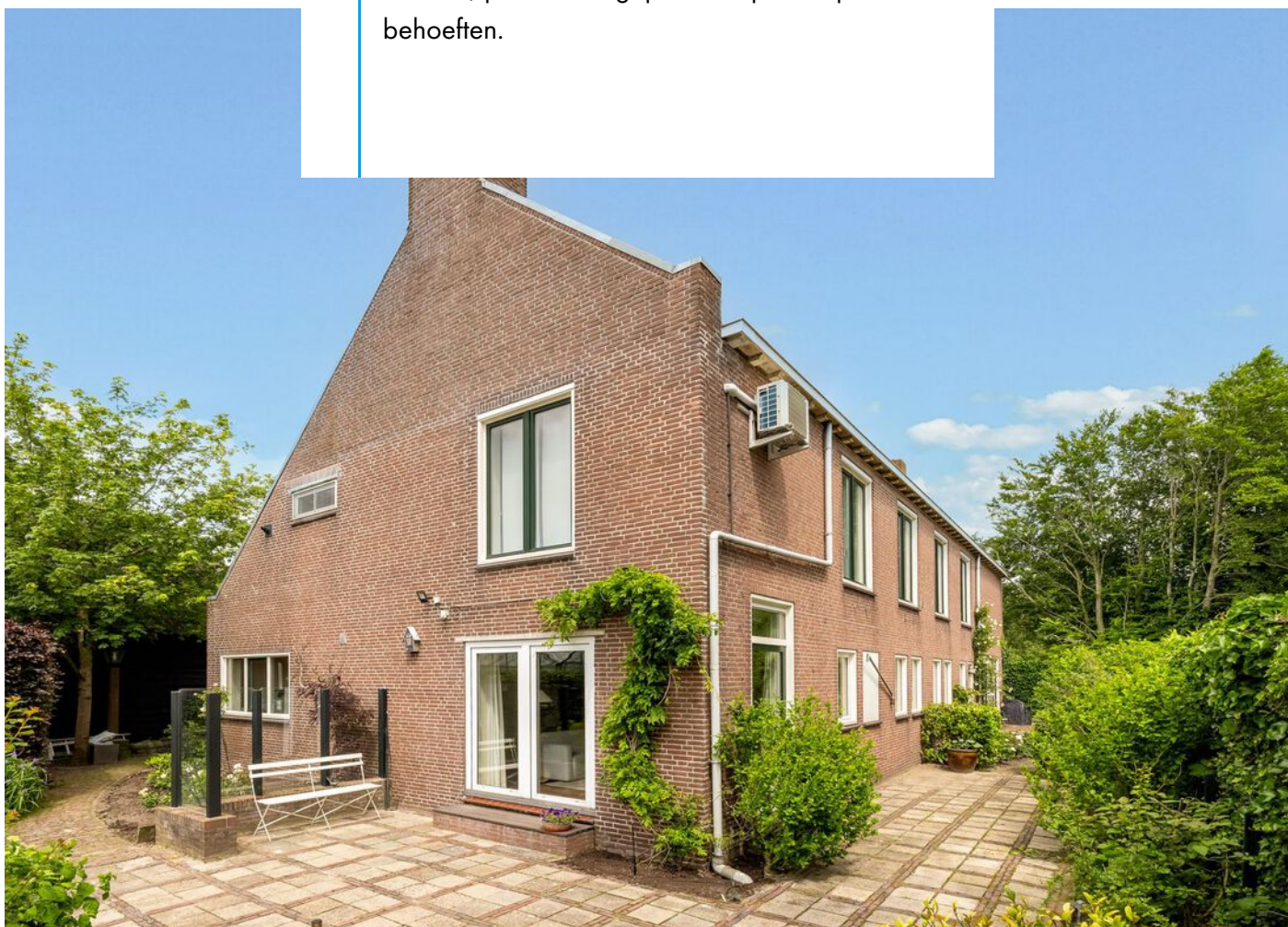





Bijzonderheden:

- grote woonkamer met veel licht
- gelegen bij een monumentale boerderij
- lange oprijlaan
- vrij gelegen maar nabij het dorp
- een historische plek met mooie verhalen
- geschikt voor zonnepanelen
- airconditioning in de slaapkamer (2024)
- mogelijkheid voor bedrijf aan huis
- voormalig architectenbureau
- glasvezel aanwezig
- twee cv ketels (2021 + mei 2024)
- sauna aanwezig



Plattegrond

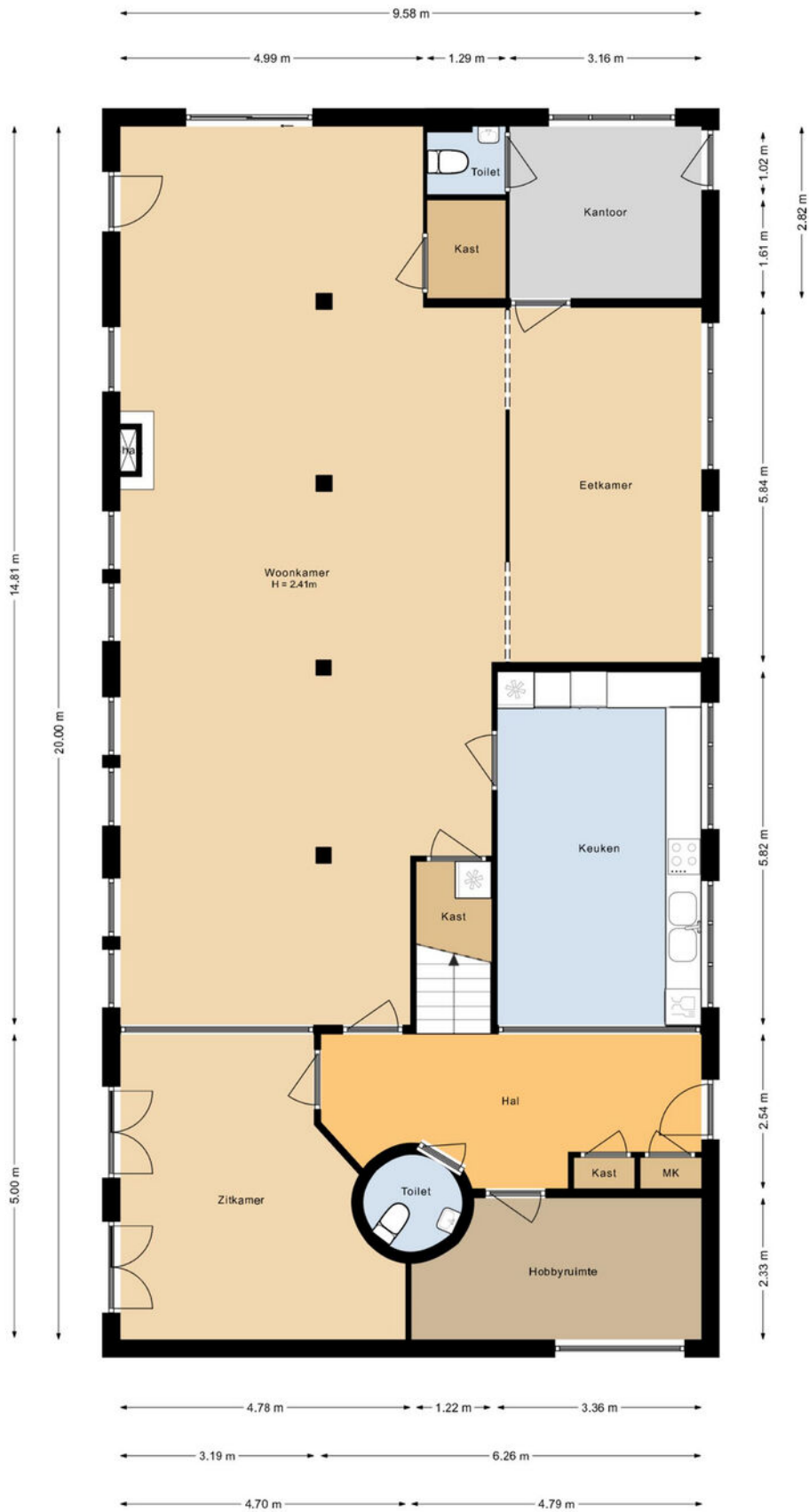

Begane grond
Jacoba van Beierenweg 136a
Voorhout

Aan deze plattegrond kunnen geen rechten worden ontleend

Plattegronden

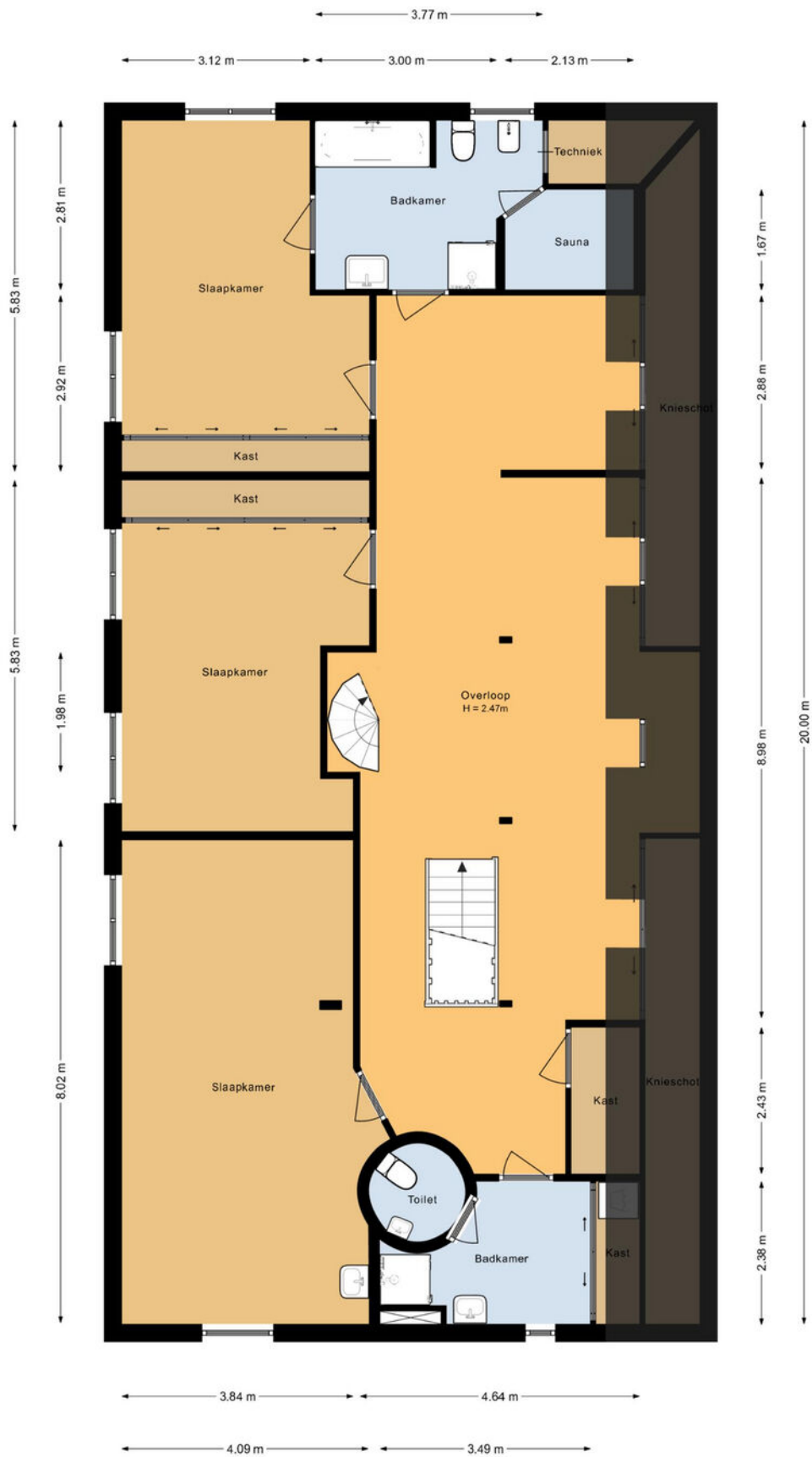

Eerste verdieping
Jacoba van Beierenweg 136a
Voorhout

Aan deze plattegrond kunnen geen rechten worden ontleend

Plattegronden

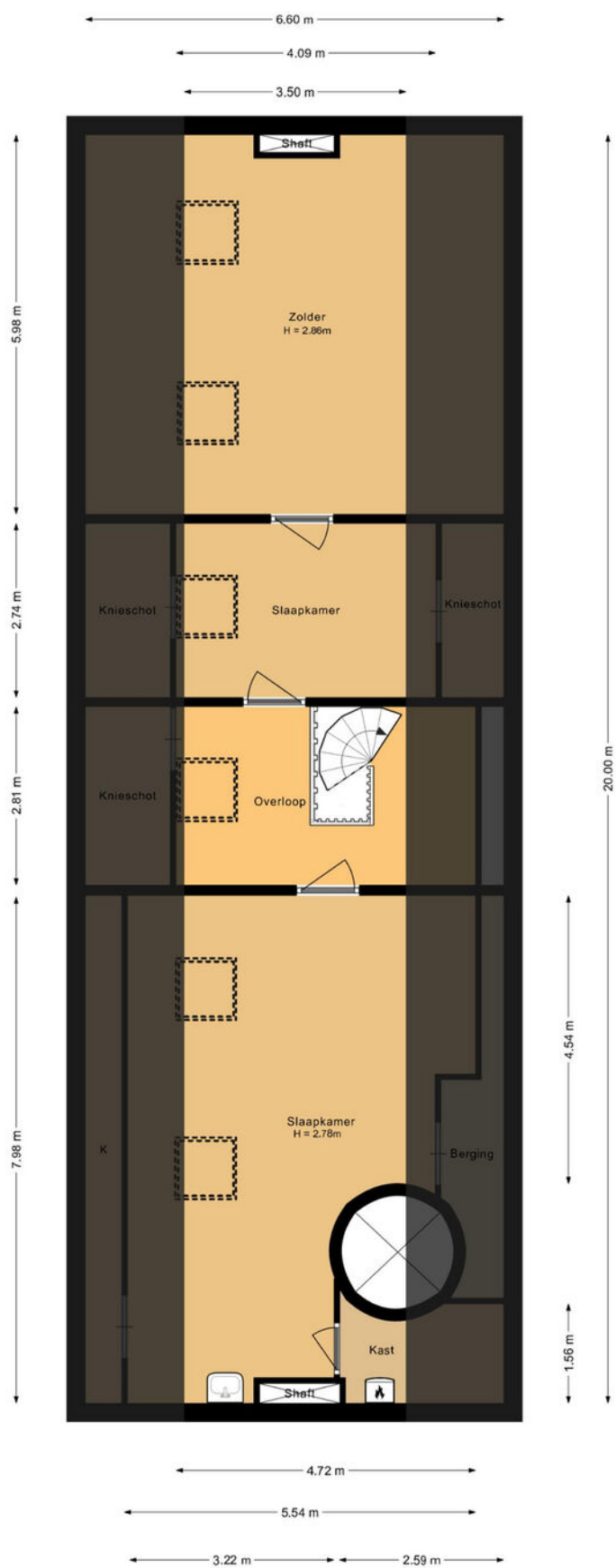

Tweede verdieping
Jacoba van Beierenweg 136a
Voorhout

Aan deze plattegrond kunnen geen rechten worden ontleend

Plattegronden

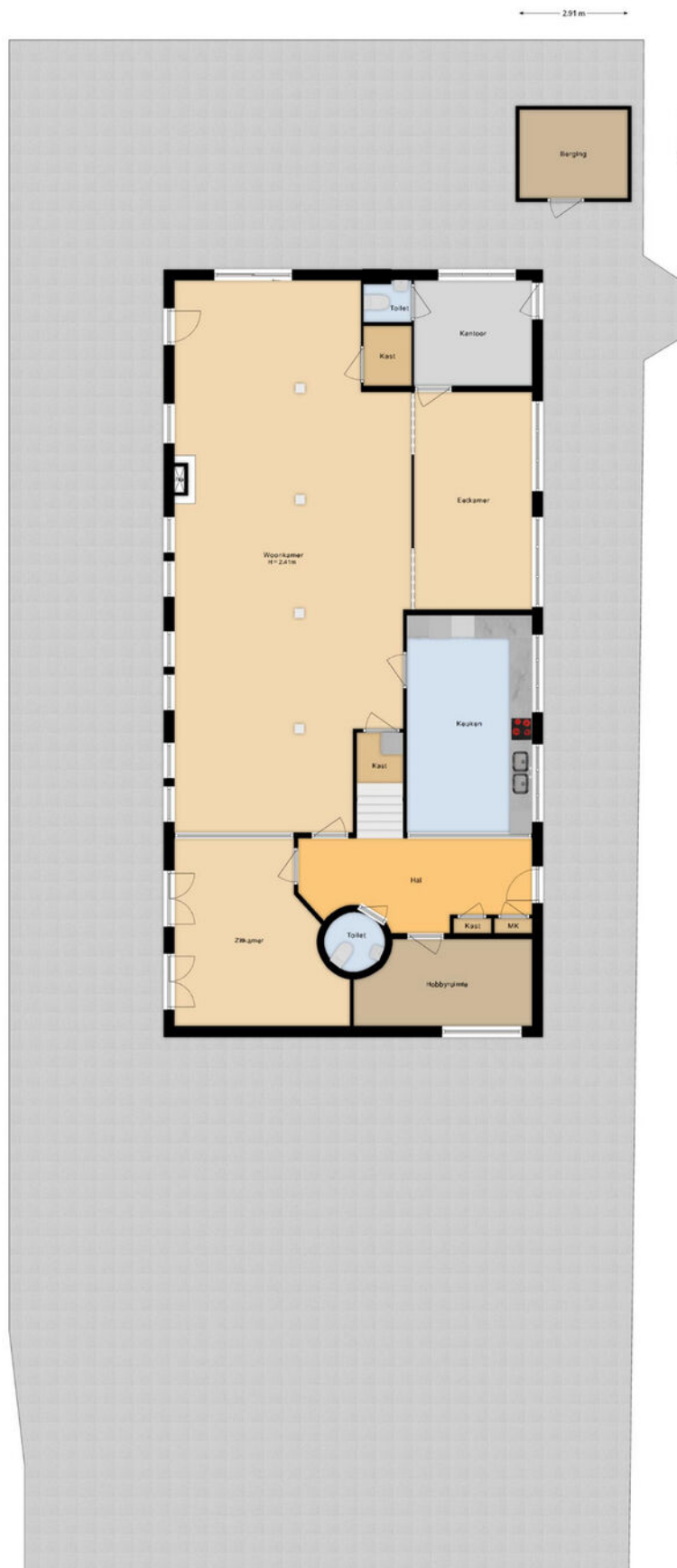

Situatie
Jacoba van Beierenweg 136a
Voorhout

Aan deze plattegrond kunnen geen rechten worden ontleend

**Jacoba van Beierenweg 136a
2215 KX, Voorhout**



Opdrachtgever:	Wilbrink & Van der Vlugt Makelaars
Datum opname:	30 mei 2024
Datum meetrapport:	4 juni 2024
Type woning:	Vrijstaande woning
Opname door:	TibiMedia

Beschrijving	Aantal m2:	
Gebruiksopp. Wonen:	circa	421,5
Gebruiksopp. Overig in pandige ruimte(n):	circa	0,0
Gebruiksopp. Gebouwgebonden buitenruimte(n):	circa	0
Gebruiksopp. Externe bergruimte(n):	circa	6,9
Totale Vloer Oppervlakte:	circa	421,5
Bruto Inhoud in m3:	circa	1387

Notities bij meting:

Dit rapport is opgesteld en ondertekend door Guus van 't Pad Bosch, werkzaam voor TibiMedia. Hierbij verklaar ik het rapport naar beste kennis en wetenschap te hebben ingevuld.

Hillegom, 4 juni 2024

Guus van 't Pad Bosch

Kadastrale kaart



0 5 10 15 20 25m

	Deze kaart is noordgericht	Schaal 1: 500	
25	Perceelnummer	Kadastrale gemeente Voorhout	
—	Huisnummer	Sectie A	
—	Vastgestelde kadastrale grens	Perceel 4851	
—	Voorlopige kadastrale grens		
—	Administratieve kadastrale grens		
—	Bebouwing		

Voor een eenzijdig uittreksel gelteerd op 7 juni 2024.
De Dienst voor het kadaster en de openbare registers behoudt zich de intellectuele

Lijst van roerende zaken

	Blijft achter	Gaat mee	Ter overname
Woning - Interieur			
(Voorzet) openhaard met toebehoren	X		
Designradiator(en)	X		
Verlichting, te weten			
- inbouwspots/dimmers	X		
- opbouwspots/armaturen/lampen/dimmers		X	
- losse (hang)lampen		X	
(Losse)kasten, legplanken, te weten			
-		X	
Raamdecoratie/zonwering binnen, te weten			
- gordijnrails	X		
- overgordijnen			X
- rolgordijnen			X
- jaloezieën	X		
- (losse) horren/rolhorren	X		
Vloerdecoratie, te weten			
- vloerbedekking	X		
- parketvloer	X		
- laminaat	X		
- plavuizen	X		
Woning - Keuken			
Keuken (inbouw)apparatuur, te weten			
- kookplaat	X		
- afzuigkap	X		
- magnetron		X	
- oven	X		
- koel-vriescombinatie			X

Lijst van roerende zaken

	Blijft achter	Gaat mee	Ter overname
- vaatwasser			X
- koffiezetapparaat		X	
Woning - Sanitair/sauna			
Sauna met toebehoren	X		
Toilet met de volgende toebehoren			
- toilet	X		
- fontein	X		
Badkamer met de volgende toebehoren			
- ligbad	X		
- jacuzzi/whirlpool	X		
- douche (cabine/scherf)	X		
- wastafel	X		
- wastafelmeubel	X		
Woning - Exterieur/installaties/ veiligheid/energiebesparing			
(Voordeur)bel	X		
Rookmelders	X		
(Klok)thermostaat	X		
Airconditioning	X		
Telefoonaansluiting/internetaansluiting	X		
Warmwatervoorziening, te weten			
- CV-installatie	X		
Isolatievoorzieningen (voorzetramen/ radiatorfolie etc.), te weten			
- Radiatorfolie	X		
Tuin - Inrichting			
Tuinaanleg/bestrating	X		
Beplanting	X		

Lijst van roerende zaken

	Blijft achter	Gaat mee	Ter overname
Tuin - Verlichting/installaties			
Buitenverlichting	X		
Tijd- of schemerschakelaar/ bewegingsmelder	X		
Tuin - Bebouwing			
Tuinhuis/buitenberging	X		
Tuin - Overig			
Overige tuin, te weten			
- (sier)hek	X		

Wonen in gemeente Teylingen

Teylingen is een gemeente in de provincie Zuid-Holland, ten oosten van Noordwijk en ten noorden van Leiden in het hart van de Bollenstreek. Op 1 januari 2006 is de gemeente ontstaan door samenvoeging van de voormalige gemeenten Sassenheim, Voorhout en Warmond. De gemeente Teylingen is een middelgrote gemeente met 37.061 inwoners.

De naam van de gemeente is afgeleid van Slot Teylingen, een ruïne in de buurtschap Teijlingen nabij de kern Sassenheim. Daarnaast komt de naam ook voor in de voormaligegemeenten Sassenheim, Voorhout en Warmond. In de gemeente Teylingen liggen twee treinstations: Station Sassenheim, sinds 2011 in gebruik en Station Voorhout, sinds 1997 (opnieuw) in gebruik.

De gemeente ligt in het midden van de Duin- en Bollenstreek. Het schitterende plasseengebied, de prachtige natuur en het historische slot maken van Teylingen één van de mooiste plekjes van Nederland. Door de ligging vlakbij het strand, de duinen en het plasseengebied is Teylingen voor toeristen en recreanten zeer aantrekkelijk. In het voorjaar kunt u genieten van de uitgestrekte bollenvelden. In april rijdt het jaarlijkse Bloemencorso van de Bollenstreek door Voorhout en Sassenheim.

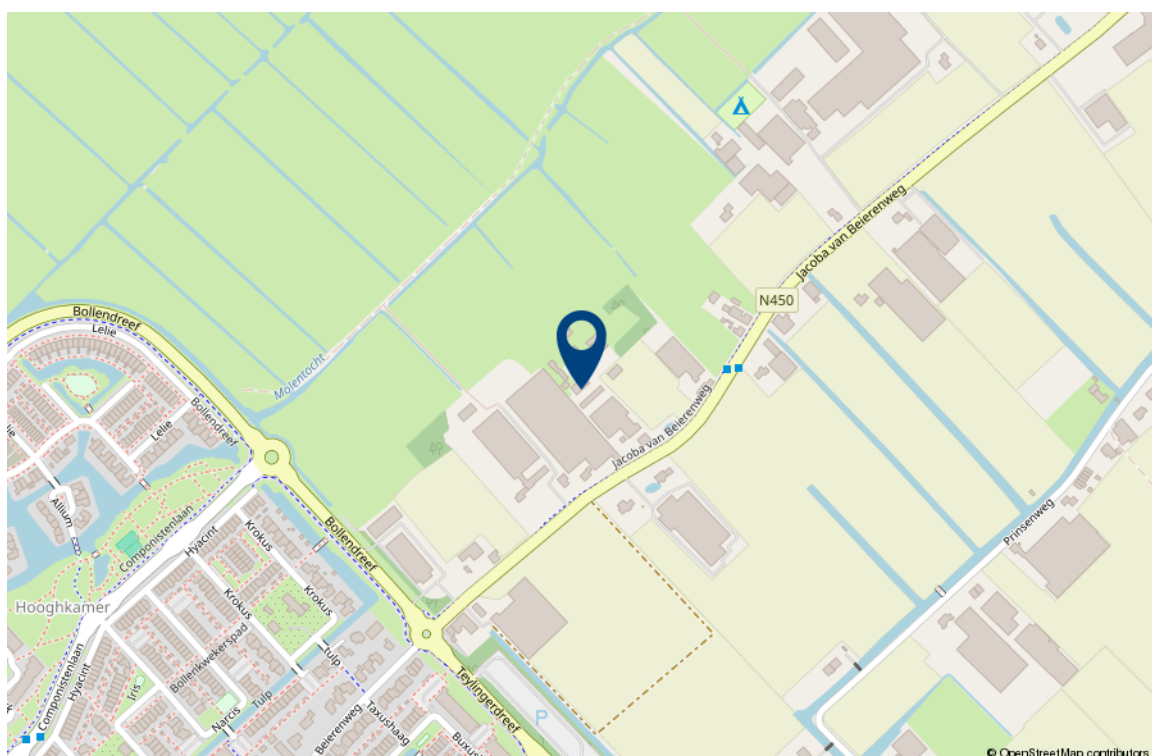

Interesse in deze woning?

Met vragen kunt u altijd terecht bij de makelaar. Daarnaast vindt u ook veel informatie op de eigen website van deze woning, zoals een uitgebreide video, het meetrapport, de vragenlijst ingevuld door de verkoper over de staat van de woning, het rapport van de bouwkundige keuring (indien beschikbaar) en andere relevante stukken. Ook kunt u de zonnestand bekijken en relevante afstanden tot bijvoorbeeld winkels, scholen, horeca en openbaar vervoer.

Verantwoording

Deze informatie is door ons met de nodige zorgvuldigheid samengesteld. Onzerzijds wordt echter geen enkele aansprakelijkheid aanvaard voor enige onvolledigheid, onjuistheid of anderszins, dan wel de gevolgen daarvan. Alle opgegeven maten en oppervlakten zijn indicatief. Wij, noch de eigenaar van dit woonhuis, aanvaarden enige aansprakelijkheid voor de juistheid van de vermelde gegevens.

Meetinstructie

De meetinstructie is gebaseerd op de NEN2580. De Meetinstructie is bedoeld om een meer eenduidige manier van meten toe te passen voor het geven van een indicatie van de gebruiksoppervlakte. De meetinstructie sluit verschillende meetuitkomsten niet volledig uit, door bijvoorbeeld interpretatieverschillen, afrondingen of beperkingen bij het uitvoeren van de meting.

Een bod uitbrengen

Onderzoeksplicht van de koper

Wij gaan er vanuit dat u, voordat u een bod uitbrengt op de woning, onderzoek heeft verricht naar alle aspecten die in het algemeen van belang zijn bij het nemen van uw aankoopbeslissing, zoals vermeld in het Burgerlijk Wetboek. Daartoe behoort minimaal het bestuderen van de informatie die door ons wordt aangeboden, het inwinnen van informatie bij de gemeente en een onderzoek naar uw financiële mogelijkheden.

Het bod

Als u besluit een bod uit te brengen op de woning kan dat mondeling of schriftelijk. Betrek bij uw bod ook andere factoren die voor u van belang zijn, zoals aanvaarding, ontbindende voorwaarden, roerende zaken, etc. Met ontbindende voorwaarden geeft u aan dat de koop onder bepaalde omstandigheden niet doorgaat. Zo weet u mogelijk nog niet zeker of u de hypotheek rond krijgt. In dat geval kunt u een bod onder voorbehoud financiering doen. Vermeld in dit geval ook het benodigde hypotheekbedrag.

Koopakte

Behoudens nadere afspraken gelden de standaardregels zoals deze voorkomen in de modelkoopakte, die is opgesteld door de Nederlandse Vereniging van Makelaars NVM, de consumentenbond en de Vereniging Eigen Huis. Als waarborgsom (of bankgarantie) is gebruikelijk 10% van de koopsom te voldoen bij de notaris. Eventueel door de koper te maken voorbehouden worden alleen vermeld als deze in de onderhandelingen zijn afgesproken

Aanvullende clausules

Bij woningen die ouder zijn dan 10 jaar kan in de koopakte een ouderdomsclausule worden opgenomen waarin wordt gesteld dat de koper rekening dient te houden met het feit dat de eisen die destijds aan de bouwkwaliteit gesteld werden lager kunnen liggen dan bij nieuwere woningen. Daarnaast kan er bij woningen die dateren van vóór 1993 in de koopakte een asbestclausule worden opgenomen waarin verkoper verklaart dat gedurende de periode dat hij eigenaar was geen asbesthoudende stoffen op of in de onroerende zaak zijn aangebracht, maar niet kan uitsluiten dat er in de onroerende zaak asbesthoudende stoffen aanwezig zijn. Bij woningen die verkocht worden in opdracht van een verkoper die de woning niet zelf heeft bewoond, kan er een niet-zelfbewoningsclausule worden opgenomen. Hierin is vastgelegd dat verkoper de woning nooit zelf heeft gebruikt en dat verkoper niet op de hoogte is van eigenschappen en/of gebreken waarvan hij wel op de hoogte zou zijn geweest als hij de woning zelf feitelijk had gebruikt. Deze clausule wordt bijvoorbeeld ingezet wanneer erfgenamen een woning verkopen.

Notariskeuze

De notariskeuze ligt bij de koper. Echter indien de notaris voor de handelingen die ten behoeve van verkoper worden uitgevoerd hogere kosten in rekening brengt dan te doen gebruikelijk, dan zijn deze meerdere kosten voor rekening van de koper.

Energielabel

Verkoper zal bij de notariële eigendomsoverdracht aan koper een energielabel overhandigen, tenzij anders is afgesproken of indien dit op grond van het besluit energieprestatie een dergelijk label of certificaat niet noodzakelijk is. Voor meer informatie www.rvo.nl.

Uw huidige woning

Bent u op dit moment reeds eigenaar van een woning of appartement, dan bieden wij u onze diensten aan voor een vrijblijvende en gratis waardebeoordeling van uw huidige woning. Dit in verband met een door u te nemen beslissing omtrent de woning die u zojuist heeft bezocht. Graag vertellen wij u in een persoonlijk gesprek wat wij voor u kunnen betekenen.

De makelaar

Deze woning wordt u namens de verkoper aangeboden door Wilbrink & v.d. Vlugt Makelaars. De belangen van de verkoper worden dan ook behartigd door Wilbrink & v.d. Vlugt Makelaars. Kandidaat-kopers geven wij dan ook altijd in overweging om een eigen NVM-makelaar in te schakelen voor begeleiding bij de aankoop.

Ook uw woning verkopen?

Met elkaar maken wij het waar(d).



Wilbrink & v.d. Vlugt Makelaars is al jarenlang de betrouwbare partner in wonen: professioneel, persoonlijk en met hart voor uw belang. Daar kunt u op vertrouwen. Of het gaat om een nieuwbouw woning, een appartement, een eengezinswoning of een riante villa, wij kennen de markt als geen ander. We zijn actief in elk segment, in de hele regio van Haarlem tot Wassenaar tot Alphen a/d Rijn, met een nadruk op de Duin- en Bollenstreek.

NVM-Makelaar

Wilbrink & v.d. Vlugt Makelaars is aangesloten bij de Nederlandse vereniging van Makelaars (NVM). Ons kantoor telt drie beëdigde makelaars, een assistent makelaar, vijf gediplomeerde binnendienstmedewerkers en een medewerker buitenreclame en onderhoud. Dat maakt ons uniek in de regio en biedt u de meeste zekerheid. Onze technische kennis en kennis van de markt is altijd up-to-date.

Garantiemakelaar

In de Duin- en Bollenstreek is Wilbrink & v.d. Vlugt Makelaars het enige kantoor dat zich Garantiemakelaar mag noemen. Een Garantiemakelaar onderscheidt zich door kennis, kwaliteit, service, duidelijke procedures en heldere afspraken.

Specialist in exclusief wonen

De exclusieve woningmarkt vereist een aparte benadering. De aan- of verkoop van uw exclusieve woning is bij ons in de allerbeste handen. Discretie, een grondige aanpak, duidelijke kwaliteitsprocedures en een zorgvuldig opgebouwd netwerk zijn daarbij belangrijk. In dit segment komt in meer dan de helft van de gevallen de koper niet op het huis af, maar wordt het huis onder de aandacht van een potentiële koper gebracht. Wilbrink & v.d. Vlucht Makelaars is dé specialist in de regio.

Qualis en Baerz & co

Wilbrink & v.d. Vlucht is aangesloten bij Qualis en Baerz & co. Via deze wegen werken wij samen met de beste makelaars van Nederland. We maken gebruik van gezamenlijke marketing, zoals publicatie in Qualis Magazine en Qualis Gallery. Zo wordt uw exclusieve woning landelijk en bij de juiste doelgroep onder de aandacht gebracht. Uw huis is zo ook vindbaar via tientallen websites van onze aangesloten makelaarspartners, Baerz.com en Qualis.nl. Via deze portals zijn wij rechtstreeks online verbonden met diverse internationale luxury home portals. Waaronder het vermaarde Luxuryrealestate.com, Rightmove.co.uk en Luxuryestate.com. Dit stelt ons in staat om exclusieve woningen aan te bieden onder een wereldwijd vermogend koperspubliek.

Actief in ieder segment

Meer dan eens krijgen we de vraag of Wilbrink & v.d. Vlucht Makelaars alleen exclusieve woningen verkoopt. Niets is minder waar. Ons aanbod is heel divers, we verkopen woningen in iedere prijsklasse. Onze dienstverlening is wél heel uitgebreid en daarmee misschien exclusief te noemen. Wij weten als geen ander hoe belangrijk het is dat we de woning goed voor u verkopen en proberen u zoveel mogelijk te ontzorgen. Samen met ons team geven we u de aandacht die u verdient en streven we naar het beste resultaat.

Ons aanbod is goed in beeld

Voor iedere woning bepalen we samen de beste marketing aanpak. Via onze website www.onsaanbod.nl kunt u rechtstreeks onze panden bekijken. Uiteraard vindt u ons aanbod ook op Funda.nl en op de Garantie Makelaars website www.garantiemakelaars.nl. Ons aanbod in exclusieve woningen vindt u ook op www.Qualis.nl en Baerz.com. Daarnaast adverteren we in diverse landelijke en lokale bladen en in de bioscoop. Wij zijn ook zeer actief op de verschillende sociale media.

Uw droomhuis nog niet gevonden?

Mocht dit niet uw droomwoning zijn, dan gaan wij graag samen met u op zoek naar een woning die wel aan al uw wensen voldoet. Neem contact met ons op.

Wilt u ook als eerste op de hoogte gehouden worden van ons nieuwe woningaanbod? Benieuwd welke woningen verkocht zijn of inspiratie nodig voor uw eigen woning? Volg ons dan op Facebook, Instagram, Twitter en LinkedIn. We verwelkomen u daar graag!



Wij staan voor u klaar

Vragen?

Neem gerust contact met ons op als u meer informatie wilt. We zijn u graag van dienst. We zijn bereikbaar op werkdagen van 8.30 – 23.00 uur op tel. **0252-419049** of per mail: **info@wilbrinkvandervlugt.nl**



Frits R. Wilbrink RM
Beëdigd NVM Makelaar o.z.
Directeur



Miranda M.C.J. van der Wagt-Waasdorp RM RT
Beëdigd NVM Makelaar o.z.
Beëdigd Taxateur o.z.
Adjunct Directeur



Brigitte Rutten-Wilbrink MSc, K RMT
Kandidaat Makelaar o.z.
Kandidaat Taxateur o.z.



Rick T.P.M. Broekhof RM RT
Beëdigd NVM Makelaar o.z.
Beëdigd Taxateur o.z.



Matthew van Soest K RMT
Kandidaat Makelaar o.z.
Kandidaat Taxateur o.z.



Pim van der Deijl
Vastgoed adviseur
Verhuur Specialist



Tess van der Zon A RMT
Assistent Makelaar o.z.



Daniëlle de Hollander
Commercieel medewerker
binnendienst



Angelique de Boer
Commercieel medewerker
binnendienst



Wendy Vink
Commercieel medewerker
binnendienst



Marie-José Zwaan
Commercieel medewerker
binnendienst