

Wordt dit jouw droomwoning?



Rozenhoflaan 12

Zutphen

Ruim wonen en werken in een van de mooiste straten van Zutphen, op loopafstand van de binnenstad en de Grote Gracht.

Dit opvallend brede herenhuis heeft een historie die teruggaat tot 1885.



Eggink Maalderink
Garantiemakelaars
Lokenstraat 6-8
7201 MP Zutphen

0575-514124
zutphen@egginkmaalderink.nl
egginkmaalderinkzutphen.nl

Wat leuk dat je interesse hebt in deze woning!

Dit opvallend brede herenhuis aan de Rozenhoflaan heeft een historie die teruggaat tot 1885 en verkeert in een zeer goede staat.

Ruim wonen en werken in een van de mooiste straten van Zutphen, op loopafstand van de binnenstad en de Grote Gracht. Dit opvallend brede herenhuis aan de Rozenhoflaan heeft een historie die teruggaat tot 1885 en verkeert in een zeer goede staat.

Vraagprijs € 1.095.000,- k.k.





Kenmerken van deze woning

Soort woning	Eengezinswoning
Type woning	Tussenwoning
Bouwjaar	1885
Inhoud	1188 m ³
Woonoppervlakte	335 m ²
Perceeloppervlakte	392 m ²
Tuin	Achtertuint
Tuinligging	west
Tuin oppervlakte	275 m ²
Energie­label	G
Aantal kamers	13
Aantal slaapkamers	6

Omschrijving van de woning

Het Deventerwegkwartier is een prachtige woonwijk met 19e-eeuwse statige herenhuizen, boordevol karakter en sfeer. Op loop-/fietsafstand zijn basis- en middelbaar onderwijs, het trein-/busstation en diverse sportvoorzieningen waaronder voetbal, tennis en indoorsporten. Er kan worden gesuip, gevaren en geschaatst op de Grote Gracht en de Berkel, beiden op loopafstand. Theater de Hanzehof ligt letterlijk om de hoek en na een korte wandeling door dit mooie stukje Zutphen sta je midden in de binnenstad met vele winkels, restaurants en terrassen.

Indeling:

Begane grond:

Via de buitentrap loop je naar de prachtige historische voordeur. Dit geldt ook voor de ruime ontvangsthall met de trappartij, paneeldeuren en het 3.60 meter hoge plafond. Onder het bordes van de trap zijn de garderobe, de toiletruimte met fonteintje en de trap naar het souterrain.

In de hal zijn twee deuren die leiden naar de stijlvolle woon-/eetkamer met de originele en-suite verdeling, inclusief mooie inbouwkasten en schuifdeuren. Bewonder de visgraat parketvloer, dubbele schouw, hoge ramen en de hoge ornamentenplafonds die de woon- en eetkamer tot een ongekend mooie leefruimte maken. De eetkamer staat via twee schuifdeuren in verbinding met een lichte tuinkamer, waar waaruit het uitzicht naar de tuin erg fraai is. Dit uitzicht is ook de reden dat er een op maat gemaakte bank is gemaakt, die tegelijk ervoor zorgt dat de radiatoren niet meer zichtbaar zijn.

Vanuit de hal en eetkamer is de ruime keuken te bereiken, met ruimte voor een ontbijttafel. Ook hier versterken het hoge plafond en de grote ramen het gevoel van ruimte. De hoekopstelling met natuursteen blad is voorzien van een groot Boretti fornuis met oven, een afzuigkap, vaatwasser en een koelkast.

Souterrain:

Circa 20 jaar geleden is het souterrain uitgegraven en is er een geïsoleerde betonvloer gelegd. Hierdoor is dit een volwaardige etage geworden, met lichtinval aan de voor- en achterzijde en openslaande deuren naar het terras en aansluitende tuin. Een combinatie van wonen en werken is goed mogelijk, maar ook het realiseren van een gastenverblijf behoort tot de mogelijkheden.

De twee grootste kamers zijn in gebruik als kantoorruimte en spreek-/vergaderkamer, met goede verlichting en uitgebreide elektra. Verder zijn er een inpandige berging met de opstelling van de HR-ketel, een pantry en meerdere inbouwkasten op deze verdieping.

Belangrijk voordeel is ook: behaaglijk warm in de winter en altijd koelte in de hete zomers.

Eerste verdieping:

Volg de prachtige bordestrap vanuit de hal naar de eerste verdieping. Op de overloop ziet u dat de trap verder gaat naar de tweede verdieping. Ook de paneeldeuren en het ruim 3.20 meter hoge plafond trekken de aandacht.

Op deze verdieping zijn drie ruime slaapkamers, een badkamer en een aparte toiletruimte. De master bedroom met grote kastenwand en twee klassieke wastafels bevindt zich aan de achterzijde, met openslaande deuren naar het balkon. Aan de voorzijde zijn twee ruime slaapkamers, waarvan een met een verhoogd slaapgedeelte en een wastafel. De derde slaapkamer, met balkon, is ingedeeld met een slaapvide en een wastafel. (let op: de wastafel en het balkon staan niet op de plattegrond!)

De badkamer met fraai uitzicht naar de tuin is heel ruimtelijk ingedeeld met een ligbad, inloopdouche en een groot badmeubel met een Duravit wastafel en prachtig natuursteen.

Tweede verdieping:

Zijn drie slaapkamers niet genoeg? Op de verdieping, onder het prachtige dak, zijn nog drie slaapkamers met een wastafel en een dakkapel. De grootste ruimte op deze verdieping is de zolder, die qua ruimte de mogelijkheid biedt om een tweede badkamer te realiseren.

Omschrijving van de woning

Exterieur:

De voortuin past qua stijl, met grind en een smeedijzeren hekwerk, perfect bij dit fantastische herenhuis. Lage beplanting en een door de natuur gevormde boom maken de voortuin tot een mooie buitenruimte.

Verrassend is de diepe achtertuin, die je het gevoel geeft in een park te wonen. U kunt genieten van de luchten bij zonsondergang, eekhoornjes en bonte spechten in de bomen en zelfs de bosuil laat zich af en toe zien. Géén zicht naar naastgelegen tuinen en andersom geeft een grote mate van privacy.

De tuin is niet alleen te bereiken via het terras bij de woonkamer en keuken, maar ook via het overdekte terras op souterrain-niveau. Er zijn diverse plekjes om buiten te zitten, op het ronde terras of onder de vernieuwde overkapping achter in de tuin. Naast deze overkapping is een poort naar een breed pad, die in verbinding met de Burgemeester Dijckmeesterweg staat.

Bijzonderheden:

- Het platte dak is een Monumentaal Roevendak (zink) en rond 2015 geheel vernieuwd;
- Houten kozijnen, deels met dubbel glas en met de originele schuiframen op de eerste verdieping;
- Ruim, multifunctioneel souterrain met een verdiepte, geïsoleerde betonvloer;
- Geïsoleerde plafonds in het souterrain, op de begane grond en eerste verdieping;
- Verwarming via een hybride warmtepomp met cv-installatie (Daikin en Intergas, 2021);
- Het merendeel van de elektra is in 2022 vernieuwd;
- Energielabel G (niet meer actueel gezien bovengenoemde investeringen)

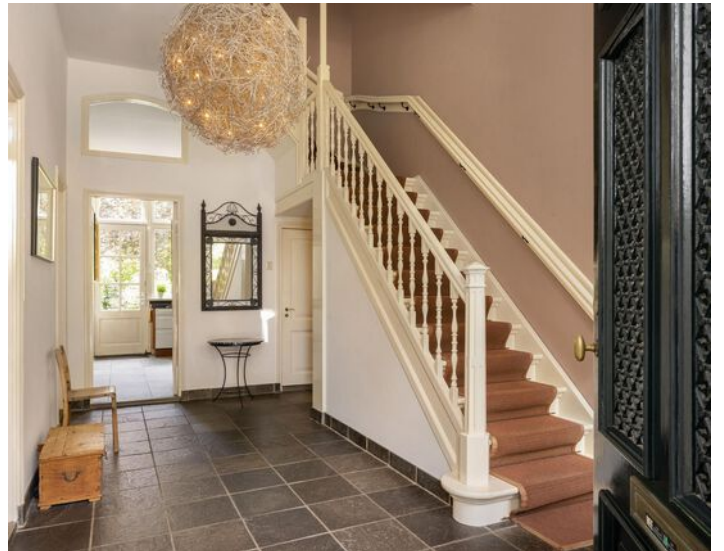
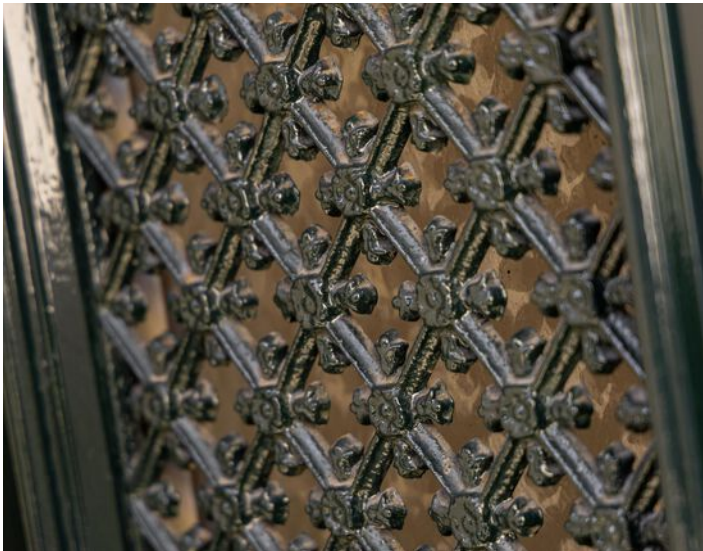

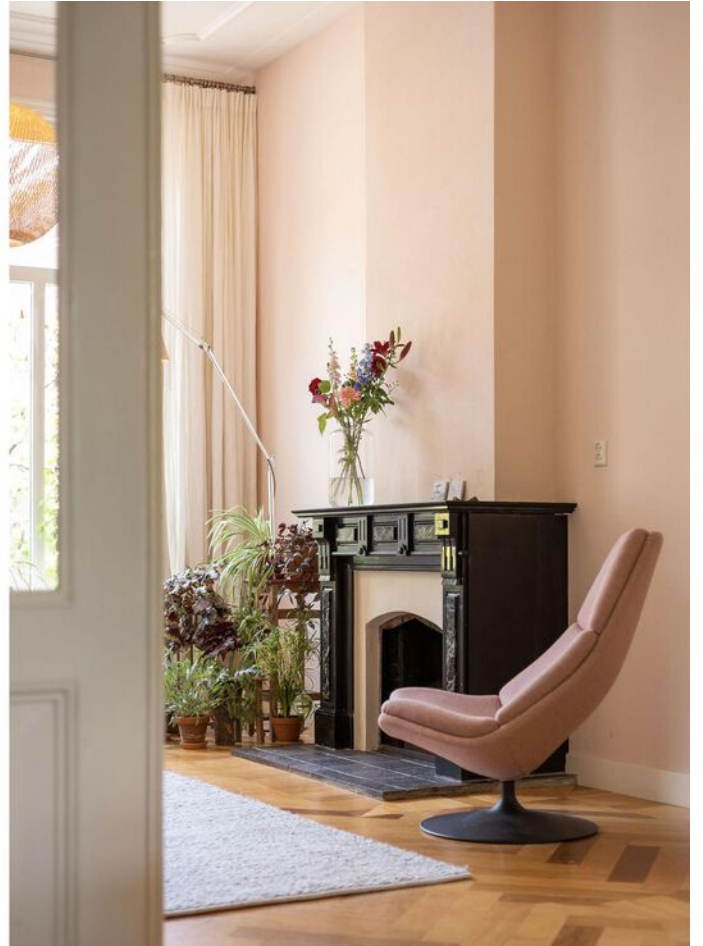









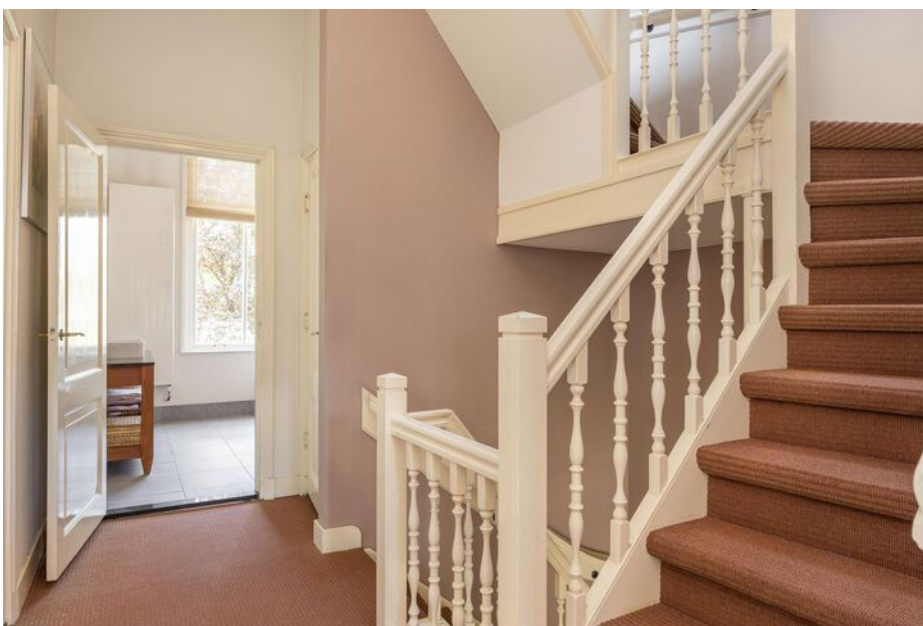

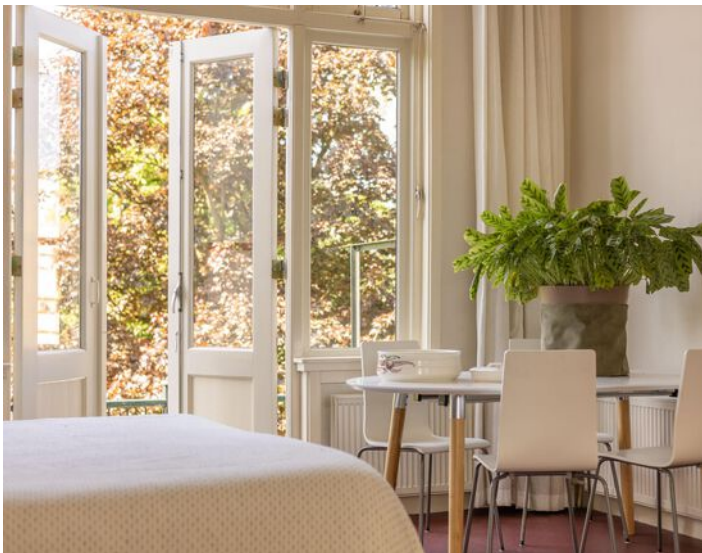
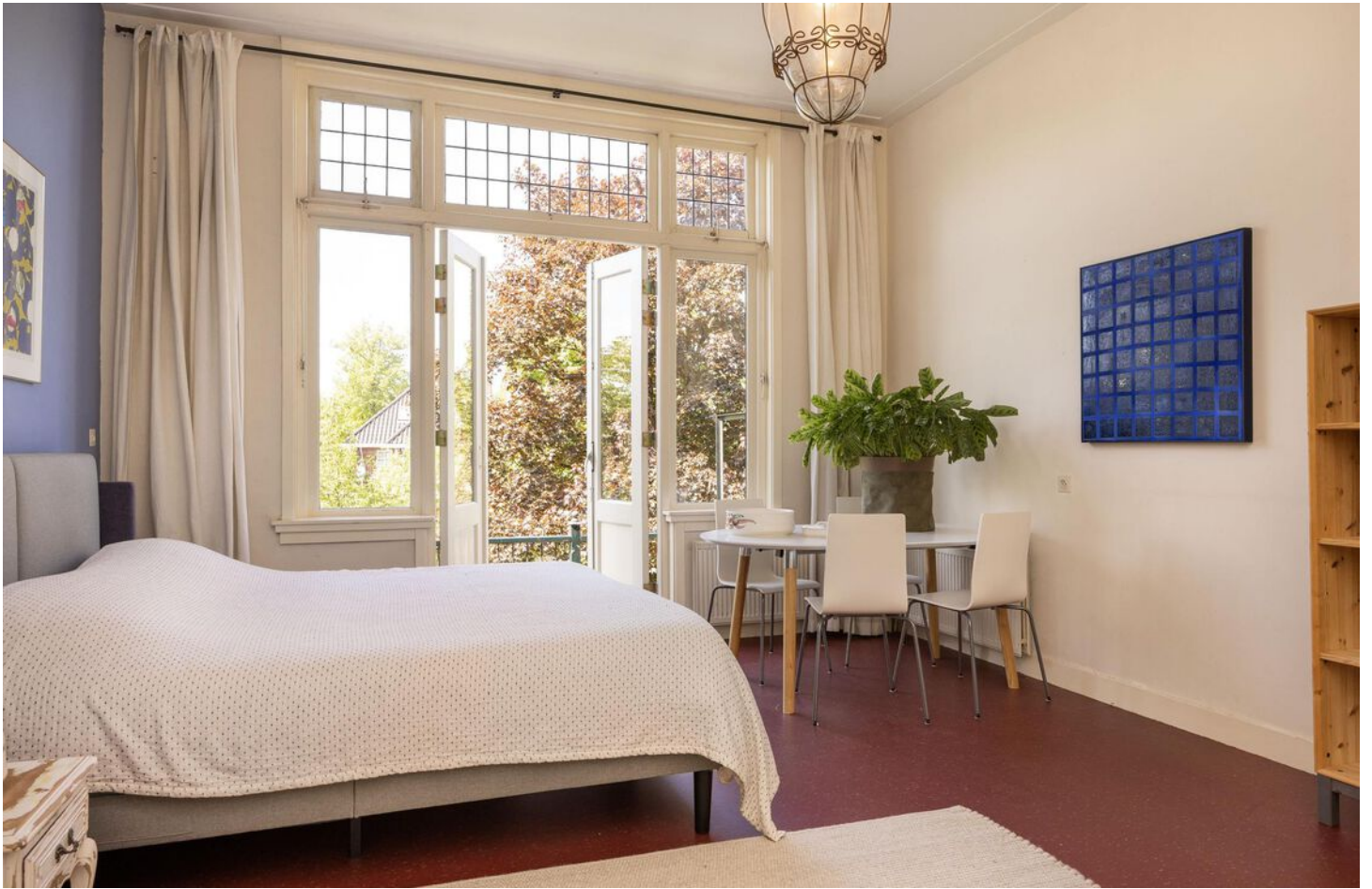



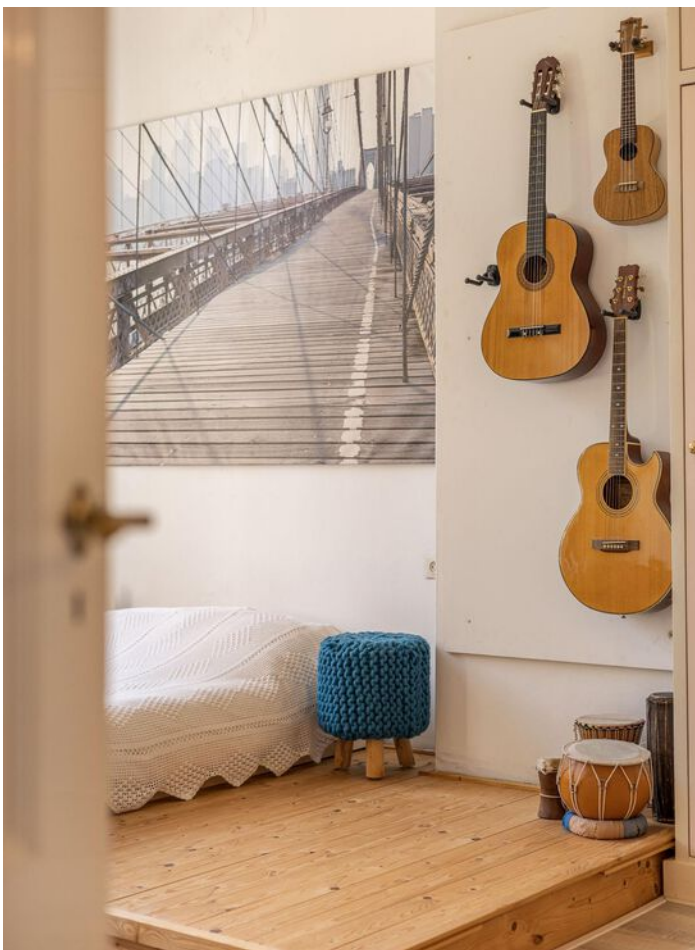

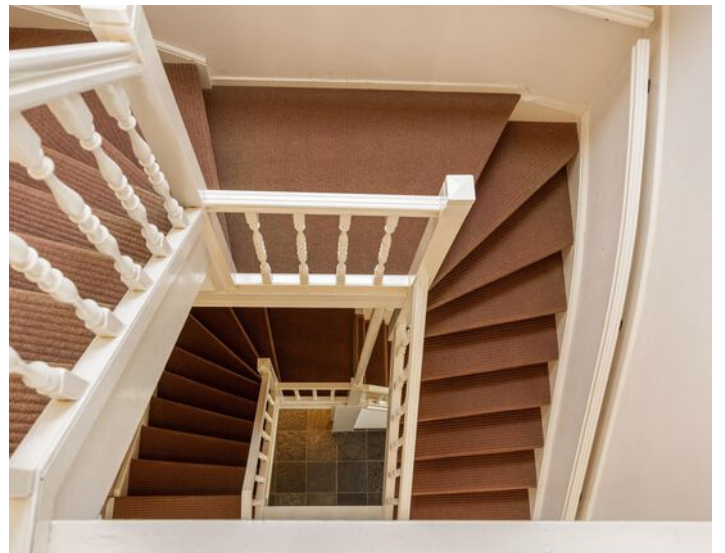
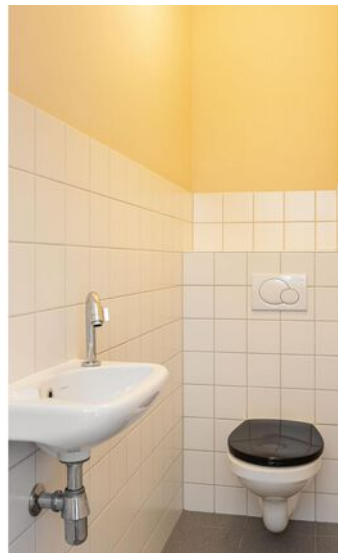







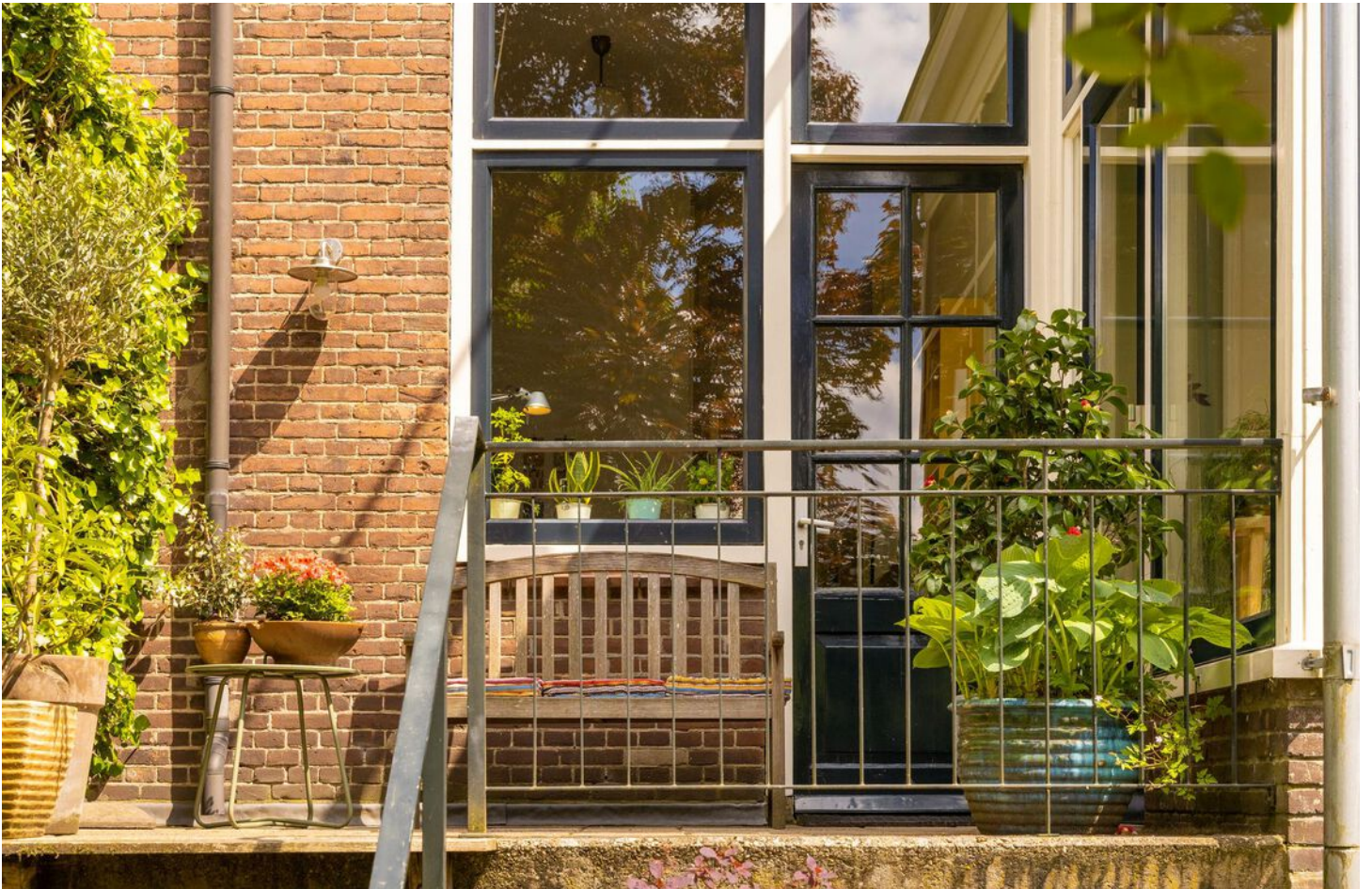









Begane grond met tuin

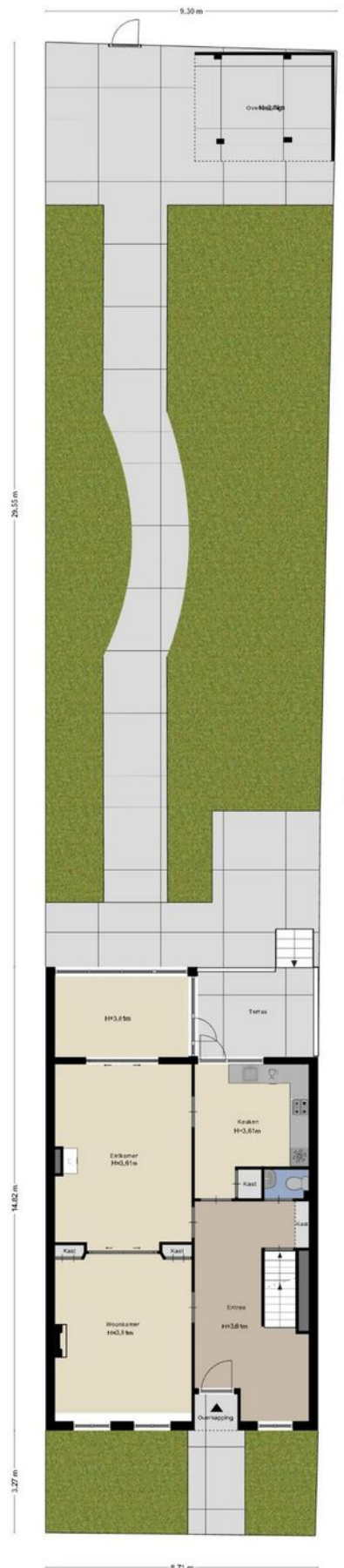

Aan de plattegronden kunnen geen rechten worden ontleend.
© 2018 www.dibor.nl

Souterrain

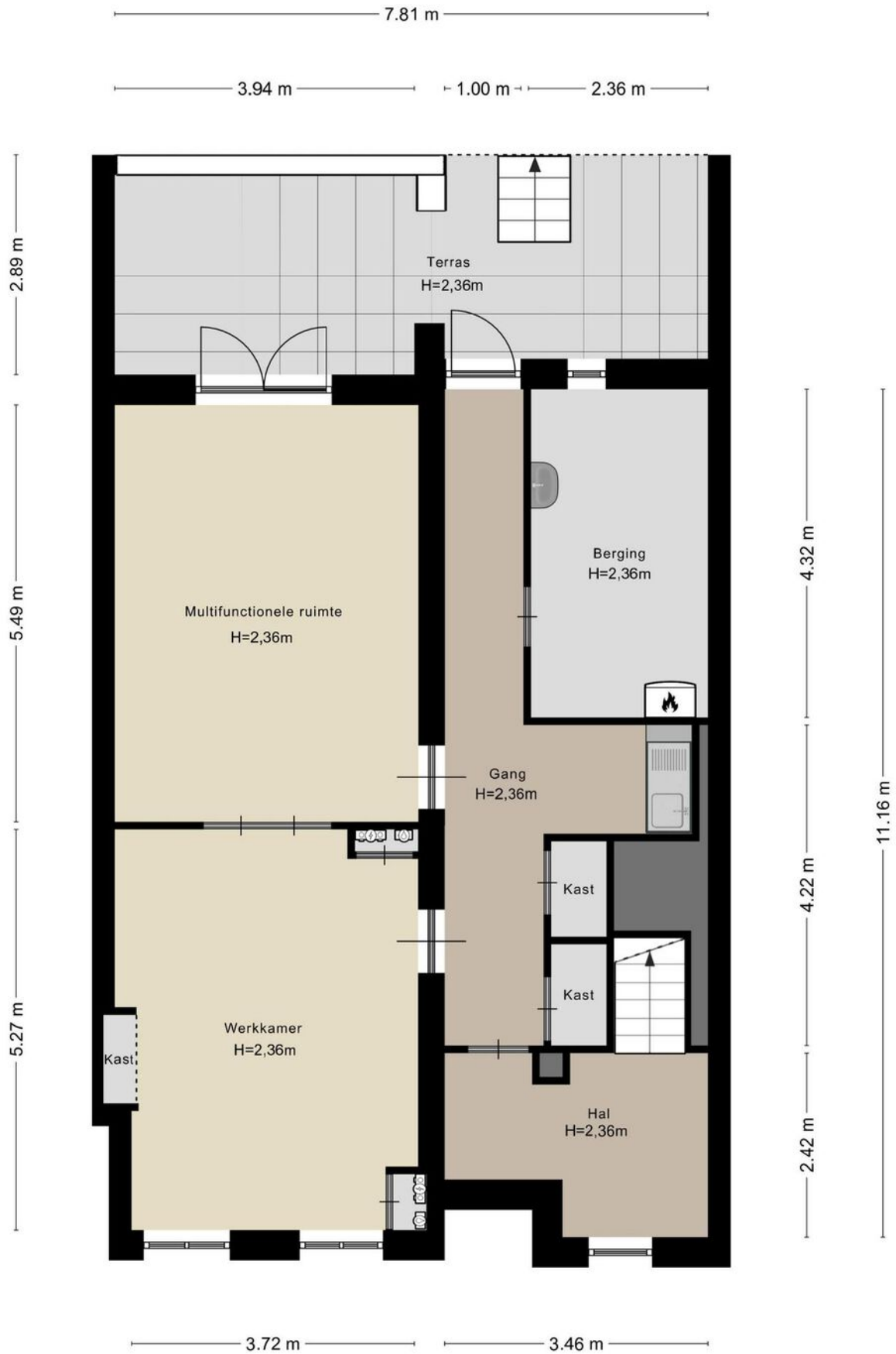

Aan de plattegronden kunnen geen rechten worden ontleend
© Zibber www.zibber.nl

Begane grond



Aan de plattegronden kunnen geen rechten worden ontleend
© Zibber www.zibber.nl

Eerste Verdieping



Aan de plattegronden kunnen geen rechten worden ontleend
© Zibber www.zibber.nl

Tweede verdieping



Aan de plattegronden kunnen geen rechten worden ontleend
© Zibber www.zibber.nl

Overkapping

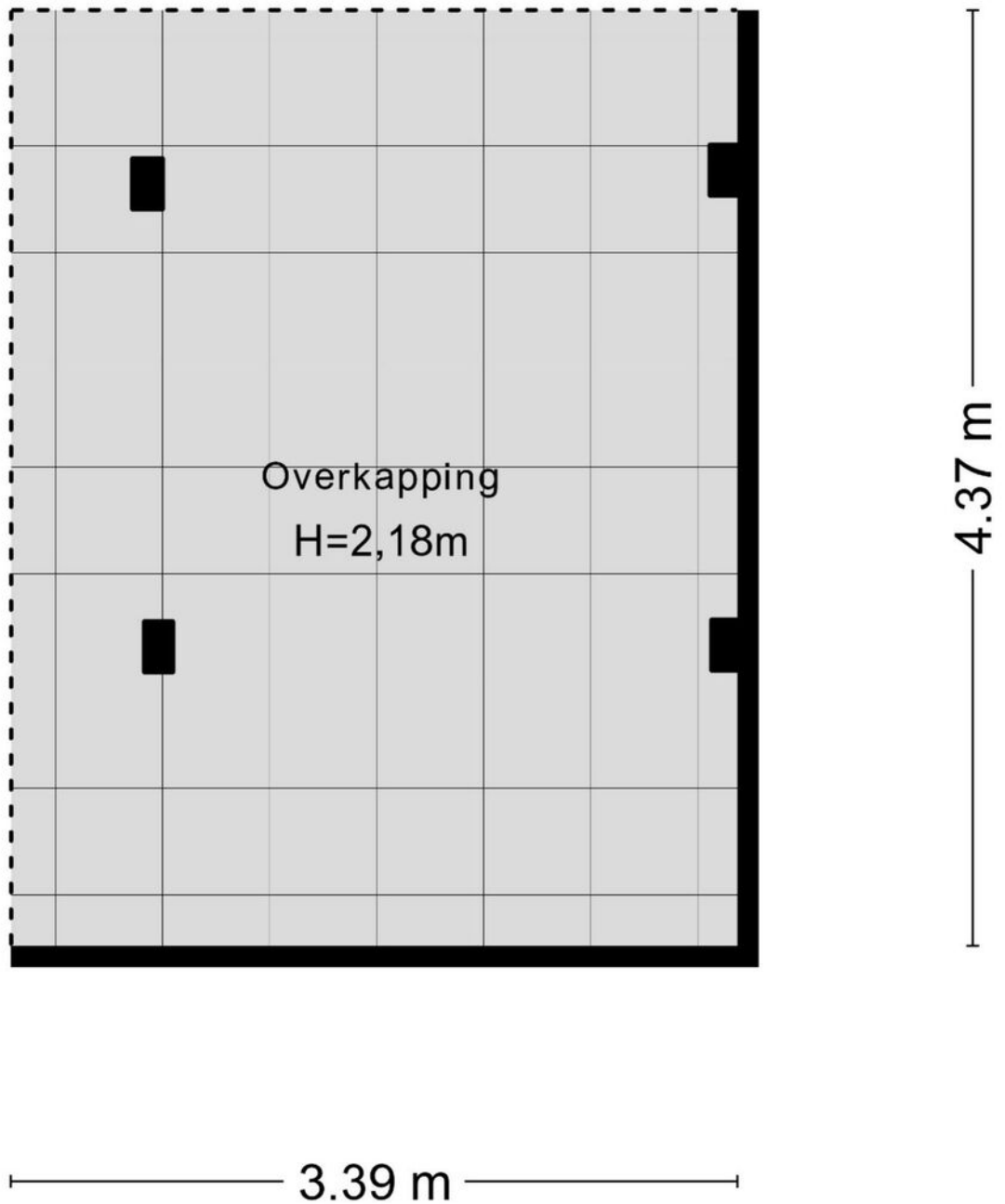

Aan de plattegronden kunnen geen rechten worden ontleend
© Zibber www.zibber.nl

Kadastrale kaart

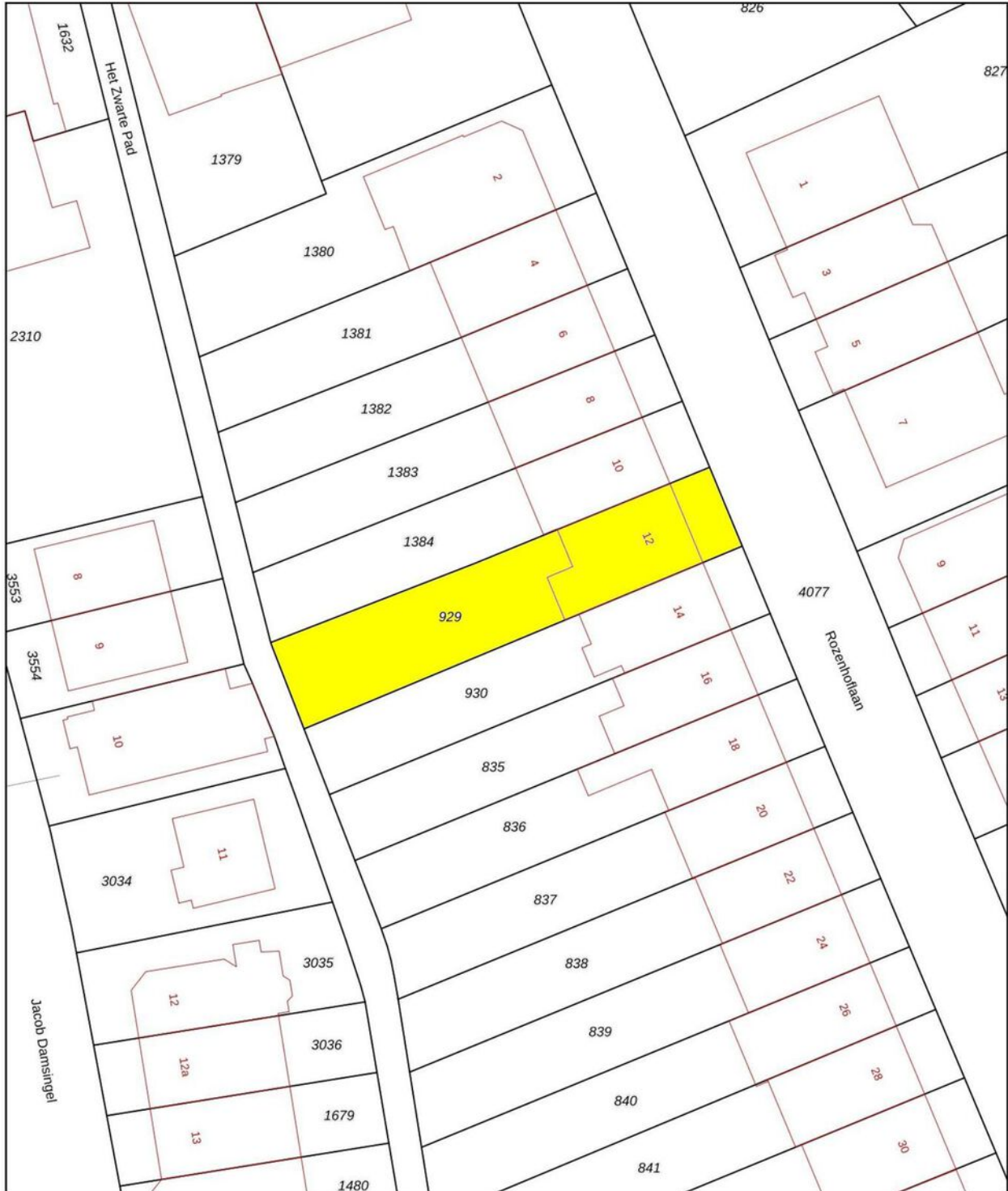

<p>12345 25</p> <p>Deze kaart is noordgericht</p> <p>Perceelnummer</p> <p>Huisnummer</p> <p>Vastgestelde kadastrale grens</p> <p>Voorlopige kadastrale grens</p> <p>Administratieve kadastrale grens</p> <p>Bebouwing</p>	<p>Schaal 1: 500</p> <p>Kadastrale gemeente Zutphen</p> <p>Sectie B</p> <p>Perceel 929</p>	<p>kadaster</p> 
---	--	--

Voor een eensluidend uittreksel, geleverd op 7 december 2020
De bewaarder van het kadaster en de openbare registers

Aan dit uittreksel kunnen geen betrouwbare maten worden ontleend.
De Dienst voor het kadaster en de openbare registers behoudt zich de intellectuele eigendomsrechten voor, waaronder het auteursrecht en het databankenrecht.

Lijst van zaken

BESCHRIJVING	BLIJFT ACHTER	GAAT MEE	TER OVERNAME
Woning - Interieur			
(Voorzet) openhaard met toebehoren	X		
(Gas)kachels	X		
Designradiator(en)	X		
Radiatorafwerking	X		
Verlichting, te weten			
- inbouwspots/dimmers	X		
- opbouwspots/armaturen/lampen/dimmers	X		
- losse (hang)lampen			X
(Losse)kasten, legplanken, te weten			
- Houten kast zolderkamer achter		X	
Raamdecoratie/zonwering binnen, te weten			
- gordijnrails			X
- gordijnen			X
- overgordijnen		X	
- rolgordijnen			X
- Grote trampoline in tuin	X		
Vloerdecoratie, te weten			
- vloerbedekking	X		
- parketvloer	X		
- houten vloer(delen)	X		
- laminaat	X		
- plavuizen	X		
Overig, te weten			
- Siegel binnenkant kast grote slaapkamer acht	X		
Woning - Keuken			
Keukenblok (met bovenkasten)	X		
Keuken (inbouw)apparatuur, te weten			
- (gas)fornuis	X		
- afzuigkap	X		
- oven	X		
- koelkast	X		
- vriezer			X
- vaatwasser	X		
- koffiezetapparaat		X	
Woning - Sanitair/sauna			
Toilet met de volgende toebehoren			
- toiletborstel(houder)		X	
- fontein	X		
Badkamer met de volgende toebehoren			
- ligbad	X		
- wastafel	X		
- wastafelmeubel	X		
- toilet	X		

Lijst van zaken

BESCHRIJVING	BLIJFT ACHTER	GAAT MEE	TER OVERNAME
- toiletrolhouder		X	
- toiletborstel(houder)		X	
Woning - Exterieur/installaties/veiligheid/energiebesparing			
(Voordeur)bel	X		
(Veiligheids)sloten en overige inbraakpreventie	X		
Rookmelders	X		
(Klok)thermostaat	X		
Telefoonaansluiting/internetaansluiting	X		
Waterslot wasautomaat		X	
Warmwatervoorziening, te weten			
- CV-installatie	X		
- waterpompje souterrain	X		
Isolatievoorzieningen (voorzetramen/radiatorfolie etc.), te weten			
- radiatorfolie	X		
Tuin - Inrichting			
Tuinaanleg/bestrating	X		
Beplanting	X		
Planten in potten		X	
Tuin - Verlichting/installaties			
Buitenverlichting			X
Tuin - Bebouwing			
Tuinhuis/buitenberging	X		
Tuin - Overig			
Overige tuin, te weten			
- (sier)hek	X		
- vlaggenmast(houder)	X		

Vragenlijst

VRAAG

ANTWOORD

Bijzonderheden 1 A.

Zijn er nadat u het perceel in eigendom hebt gekregen nog andere, eventuele aanvullende notariële of onderhandse akten opgesteld met betrekking tot het perceel?

Nee

Zo ja, welke?

Bijzonderheden 1 B.

Zijn er mondelinge of schriftelijke afspraken gemaakt over aangrenzende percelen?
(Denk hierbij aan regelingen voor het gebruik van een poort, schuur, garage, tuin, overeenkomsten met meerdere burens, toezeggingen, erfafscheidingen.)

Nee

Zo ja, welke zijn dat?

Bijzonderheden 1 C.

Wijken de huidige terreinafscheidingen af van de kadastrale eigendomsgrenzen?
(Denk hierbij ook aan strookjes grond van de gemeente die u in gebruik heeft, of grond van u die gebruikt wordt door de burens.)

Nee

Zo ja, waaruit bestaat die afwijking?

Bijzonderheden 1 D.

Is een gedeelte van de woning, schuur, garage of schutting gebouwd op grond van de burens of andersom?

Nee

Zo ja, graag nader toelichten:

Bijzonderheden 1 E.

Heeft u grond van derden in gebruik?

Nee

Zo ja, welke grond?

Bijzonderheden 1 F.

Rusten er 'bijzondere lasten en beperkingen' op de woning en/of het perceel? (Bijzondere lasten en beperkingen kunnen privaatrechtelijke beperkingen zijn zoals (lijdende) erfdienstbaarheden (bijvoorbeeld een recht van overpad), kwalitatieve verplichtingen, kettingbedingen, vruchtgebruik, voorkeursrecht (bijvoorbeeld een eerste recht van koop), opstalrecht, erfpacht, huurkoop. Het kan ook gaan om publiekrechtelijke beperkingen zoals een aanschrijving van de gemeente in het kader van een illegale verbouwing)

Nee

Zo ja, welke?

Bijzonderheden 1 G.

Vragenlijst

VRAAG

ANTWOORD

Is de Wet voorkeursrecht gemeenten van toepassing?

Nee

Bijzonderheden 1 H.

Is er een anti-speculatiebeding en/of zelfbewoningsplicht van toepassing op de woning?

Nee

Zo ja, hoe lang nog?

Bijzonderheden 1 I.

Is er sprake van een beschermd stads- of dorpsgezicht of loopt er een procedure tot aanwijzing daartoe?

Ja

Is er sprake van een gemeentelijk-, provinciaal- of rijksmonument of loopt er een procedure tot aanwijzing daartoe?

Nee

Is er volgens het bestemmingsplan sprake van een beeldbepalend of karakteristiek object?

Nee

Bijzonderheden 1 J.

Is er sprake (geweest) van ruilverkaveling?

Nee

Zo ja, moet u hiervoor ruilverkavelingsrente betalen?

Nee

Zo ja, hoeveel en voor hoe lang? Bedrag:

Duur:

Bijzonderheden 1 K.

Is er sprake van onteigening?

Nee

Bijzonderheden 1 L.

Is de woning of de grond geheel of gedeeltelijk verhuurd of bij anderen in gebruik?

Nee

Zo ja: Is er een huurcontract/ gebruiksovereenkomst?

Indien er geen contract of overeenkomst is, beschrijf hieronder wat (mondeling) met de huurder/ gebruiker is afgesproken:

Welk gedeelte is verhuurd/ in gebruik gegeven?

Welke delen vallen onder gezamenlijk gebruik?

Welke zaken zijn van de huurder en mag hij verwijderen bij ontruiming? (Bijvoorbeeld geiser, keuken, lampen.)

Heeft de huurder een waarborgsom gestort?

Zo ja, hoeveel?

Heeft u nog andere afspraken met de huurders gemaakt?

Zo ja, welke?

Vragenlijst

VRAAG

ANTWOORD

Bijzonderheden 1 M.

Is er over de woning een geschil/procedures gaande, al dan niet bij de rechter, huurcommissie of een andere instantie?(bijvoorbeeld onteigening/kwesties met burens, zoals erfdienstbaarheden, recht van overpad, erfafscheidingen e.d.)

Nee

Zo ja, welke is/zijn dat?

Bijzonderheden 1 N.

Is er bezwaar gemaakt tegen de waardebeschikking WOZ?

Ja

Zo ja, toelichting:

toegekend jaar:2024

Bijzonderheden 1 O.

Zijn er door de overheid of nutsbedrijven verbeteringen of herstellingen voorgeschreven of aangekondigd die nog niet naar behoren zijn uitgevoerd?

Nee

Zo ja, welke?

Bijzonderheden 1 P.

Zijn er in het verleden subsidies of premies verstrekt die bij verkoop van de woning voor een deel kunnen worden teruggevorderd?

Nee

Zo ja, welke?

Bijzonderheden 1 Q.

Is de woning onbewoonbaar verklaard of in het verleden ooit onbewoonbaar verklaard geweest?

Nee

Zo ja, waarom?

Bijzonderheden 1 R.

Is er bij verkoop sprake van een omzetbelastingheffing? (Bijvoorbeeld omdat het een voormalig bedrijfsonroerendgoed is, of een woning met praktijkgedeelte, of omdat u pas ingrijpend verbouwd hebt.)

Nee

Zo ja, waarom?

Bijzonderheden 1 S.

Hoe gebruikt u de woning nu? (Bijvoorbeeld woning, praktijk, winkel, opslag)

Als woning met kantoorruimte voor eigen gebruik

Is dat gebruik volgens de gemeente toegestaan?

Ja

Zo nee, heeft de gemeente dit strijdige gebruik wel eens bij u aangekaart?

Hoe heeft de gemeente dit strijdige gebruik bij u aangekaart?

Vragenlijst

VRAAG

ANTWOORD

Gevels 2 A.

Is er sprake (geweest) van vochtdoorslag of aanhoudend vochtige plekken op de gevels?

Ja

Zo ja, waar?

Aan de voorzijde, bij de aansluiting met de burens op nummer 10.
Dit als gevolg van een lekkage bij een aansluitingsklem van de gezamenlijke regenafvoer. Inmiddels gerepareerd.

Gevels 2 B.

Zijn er (gerepareerde) scheuren/beschadigingen in/aan de gevels aanwezig?

Ja

Zo ja, waar?

kleine scheuren in voor- en achtergevel (normaal bij dit type woningen en leeftijd)

Gevels 2 C.

Zijn de gevels tijdens de bouw geïsoleerd?

Nee

Zo nee, zijn de gevels daarna (deels) geïsoleerd?

Nee

Zo ja, wanneer heeft de isolatie van de gevels plaatsgevonden en met welk isolatiemateriaal?

Heeft u een certificaat of bewijs van het na-isoleren?

Is er sprake van volledige isolatie?

Zo nee, welke delen van de gevels zijn er niet geïsoleerd?

Gevels 2 D.

Zijn de gevels ooit gereinigd?

Niet bekend

Zo ja, volgens welke methode en wanneer?

Dak(en) 3 A.

Hoe oud zijn de daken ongeveer? Platte daken:

Het dak platte dak is een monumentaal Roevendak (zink).
Dit dak is geheel vernieuwd, ongeveer 8 jaar geleden (2015)
De pannen op de schuine stukken zijn daarna opnieuw teruggeplaatst.

Overige daken:

Dak(en) 3 B.

Heeft u last van daklekkages (gehad)?

Nee

Zo ja, waar?

Vragenlijst

VRAAG

ANTWOORD

Dak(en) 3 C.

Zijn er in het verleden gebreken geconstateerd aan de dakconstructie zoals scheve, doorbuigende, krakende, beschadigde en/of aangetaste dakdelen?

Nee

Zo ja, waar?

Dak(en) 3 D.

Heeft u het dak al eens (gedeeltelijk) laten vernieuwen c.q. laten repareren?

Ja

Zo ja, welk (gedeelte van het) dak en waarom?

Zie boven. Het monumentaal Roevendak is vervangen a.g.v. einde levensduur.

Dak(en) 3 E.

Is het dak tijdens de bouw geïsoleerd? Platte daken:

Nee

Overige daken:

Nee

Zo nee, is het dak daarna geïsoleerd? Platte daken:

Nee

Overige daken:

Nee

Zo ja, wanneer heeft de isolatie plaatsgevonden en met welk isolatiemateriaal?

Heeft u een certificaat of bewijs van het na-isoleren?

Is er sprake van volledige isolatie? Platte daken:

Overige daken:

Zo nee, welke delen zijn er niet geïsoleerd?

Dak(en) 3 F.

Zijn de regenwaterafvoeren lek of verstopt?

Nee

Zo ja, toelichting:

Dak(en) 3 G.

Zijn de dakgoten lek of verstopt?

Nee

Zo ja, toelichting:

Kozijnen, ramen en deuren 4 A.

Van welk materiaal zijn de buitenkozijnen gemaakt? (bijvoorbeeld hout, kunststof of aluminium of een andersoortig materiaal)

Hout

Kozijnen, ramen en deuren 4 B.

Wanneer zijn de buitenkozijnen, ramen en deuren voor het laatst geschilderd?

Ongeveer 10 jaar geleden

Vragenlijst

VRAAG

Is dit gebeurd door een erkend schildersbedrijf?

Zo ja, door wie?

ANTWOORD

Ja

Schildersbedrijf Miguel Ahuluheluw
schildersbedrijfmiguel@gmail.com

Kozijnen, ramen en deuren 4 C.

Functioneren alle scharnieren en sloten?

Ja

Zo nee, toelichting:

Op de 1e etage is sprake van schuiframen. Deze ramen kunnen allemaal naar boven open worden geschoven. Van enkele schuiframen is het oorspronkelijke touwsysteem, vervangen door een pinconstructie waarmee je de open ramen vast kunt zetten.

Kozijnen, ramen en deuren 4 D.

Zijn voor alle afsluitbare deuren, ramen etc. sleutels aanwezig?

Ja

Zo nee, voor welke deuren, ramen etc. niet?

Kozijnen, ramen en deuren 4 E.

Is er sprake van isolerende beglazing?

Ja

Zo ja, welk type glas?
(bijvoorbeeld HR, HR+, HR++ of HR+++; zie de glassponning waarin doorgaans staat vermeld welke type glas er is geplaatst)

Gewoon dubbel glas op de woonetage (gehele serre en keuken, voorkamer, hal), en in de nieuwe tuindeuren en raampjes voor van het souterrain. Tevens in nieuwe kozijnen grote slaapkamer op 1e etage, achterzijde.

Is er sprake van isolerende beglazing in de gehele woning?

Nee

Zo nee, welke ramen zijn niet geïsoleerd?

De kleine raampjes van de achterdeur.
De overige ramen op de 1e en 2e etage.

Kozijnen, ramen en deuren 4 F.

Is er bij de isolerende beglazing sprake van condensvorming tussen het glas?
(Denk aan lekkende ruiten.)

Nee

Zo ja, waar?

Vloeren, plafonds en wanden 5 A.

Is er sprake (geweest) van vochtdoorslag of optrekkend vocht op de vloeren, plafonds en/of wanden?

Ja

Vragenlijst

VRAAG

Zo ja, waar?

ANTWOORD

In het souterrain. Optrekkend vocht op de muren en loslatend stucwerk. Voor het eerst ontstaan door de extreem hoge waterstand in de IJssel in 23/24. Daarvoor in 21 jaar nooit problemen gehad op dat gebied.

In de hal: als gevolg van de lekkage van de regenwaterafvoer aan de voorzijde (die helaas niet is ontdekt bij jaarlijkse inspectie van Monumentenwacht door de burens). Inmiddels gerepareerd.

Vloeren, plafonds en wanden 5 B.

Is er sprake (geweest) van schimmelvorming op de vloeren, plafonds en/of wanden?

Ja

Zo ja, waar?

Onder aan de voorzetwanden souterrain, bij aansluiting vloeren (zie hierboven)

Vloeren, plafonds en wanden 5 C.

Zijn er (gerepareerde) of (verborgen) scheuren en/of beschadigingen in/aan vloeren, plafonds en/of wanden aanwezig?

Nee

Zo ja, waar?

Vloeren, plafonds en wanden 5 D.

Hebben zich in het verleden problemen voorgedaan met de afwerkingen? (Bijvoorbeeld loszittend tegelwerk, loslatend behang of spuitwerk, holklinkend of loszittend stucwerk, etc.)

Nee

Zo ja, waar?

Vloeren, plafonds en wanden 5 E.

Is er sprake (geweest) van gebreken aan de vloerconstructie, zoals scheve, doorbuigende, krakende, beschadigde en/of aangetaste vloerdelen?

Nee

Zo ja, waar?

Vloeren, plafonds en wanden 5 F.

Is er sprake van vloerisolatie?

Ja

Vragenlijst

VRAAG

Zo ja, wanneer heeft de isolatie van de vloer plaatsgevonden en met welk isolatiemateriaal?

ANTWOORD

De vloer van het souterrain is geïsoleerd. Deze vloer is in 2002 uitgegraven en voorzien van een nieuwe, geïsoleerde betonvloer.

De vloeren van de overige etages zijn niet geïsoleerd. Wél zijn in 2002 alle plafonds vervangen van souterrain, begane grond en 1e etage. De plafonds zijn wél voorzien van isolatiemateriaal.

Er is geen certificaat uitgereikt. Wel zijn de bouwbestekken van de aannemer (Hofman) aanwezig.

Heeft u een certificaat of bewijs van het na-isoleren?

Nee

Is er sprake van volledige isolatie?

Nee

Zo nee, welke delen zijn er niet geïsoleerd?

Fundering, kruipruimte en kelder 6 A.

Is er sprake (geweest) van gebreken aan de fundering?

Nee

Zo ja, waar?

De fundering is als gevolg van de verbouwingwerkzaamheden van het souterrain in 2002 onderzocht en destijds akkoord bevonden.

Fundering, kruipruimte en kelder 6 B.

Is de kruipruimte toegankelijk?

Nee

Is de kruipruimte droog?

Ja

Zo nee of meestal, toelichting:

Er is geen kruipruimte. Het souterrain is nog nooit nat geweest op de vloer. Ook is er nog nooit een overstromingsprobleem geweest bij de delen van het souterrain buiten (onder de serre en keuken).

Fundering, kruipruimte en kelder 6 C.

Is er sprake van vochtdoorslag door de kelderwand?

Soms

Zo ja of soms, toelichting:

zie boven, als gevolg van de hoge grondwaterstanden

Fundering, kruipruimte en kelder 6 D.

Is de grondwaterstand in de afgelopen jaren waarneembaar gewijzigd of is er sprake van wateroverlast geweest?

Ja

Zo ja, heeft dit tot problemen geleid in de vorm van water in de kruipruimte c.q. kelder?

Nee

Zo nee, tot wat voor andere problemen heeft dit geleid?

zie boven

Vragenlijst

VRAAG

ANTWOORD

Installaties 7 A.

Wat voor warmte-installatie(s) is/zijn er aanwezig in de woning?
(bijvoorbeeld cv-installatie, WTW-systeem, WKO-systeem, (hybride) warmtepomp, airconditioning, zonneboiler, elektrische boiler, pelletkachel dan wel een andere installatie)

Hybride Warmtepomp met cv installatie

Is/zijn de installatie(s) eigendom?

Ja

Zo nee, toelichting:
(bijvoorbeeld de installatie(s) is/ zijn gehuurd of geleased. Tevens huur-/ leaseprijs vermelden)

Merk van de installatie(s):

Daikin Hybride warmtepomp gecombineerd met cv ketel Intergas

Type(nummer) van de installatie(s):

Installatiedatum van de installatie(s):

najaar 2021

Op welke datum is/zijn deze installatie(s) voor het laatst onderhouden?

2023 - onderhoudscontract bij Kimenai Warnsveld

Is het onderhoud uitgevoerd door een erkend bedrijf?

Zo ja, door wie?

Kimenai

Installaties 7 B.

Zijn er de afgelopen tijd zaken opgevallen ten aanzien van de installatie(s)?
(bijvoorbeeld de cv-installatie moet meer dan 1 keer per jaar bijgevuld worden of de installatie functioneert niet goed)

Nee

Zo ja, wat is u opgevallen?

De warmtepomp functioneert uitstekend en zorgt voor gelijkmatige verwarming. Doorgaans wordt er verwarmd in het souterrain, de begane grond en de badkamer. De radiatoren van de serre en op zolder zijn allemaal nog vervangen in 2021.

Installaties 7 C.

Zijn er radiatoren die niet warm worden?

Nee

Zo ja, welke?

Installaties 7 D.

Zijn er radiatoren of (water)leidingen die lekken?

Nee

Zo ja, waar en welke?

Installaties 7 E.

Zijn er radiatoren of (water)leidingen die ooit zijn bevroren?

Ja

Vragenlijst

VRAAG

Zo ja, waar?

ANTWOORD

Waterleiding voor buitenkraan, onder de serre (gerepareerd).
Deze moet voor de winter altijd tijdig worden afgesloten (hendel in berging souterrain).

Installaties 7 F.

Heeft u vloerverwarming in de woning?

Nee

Zo ja, betreft dit elektrische vloerverwarming, vloerverwarming met warm water of anders? Elektrisch:

Nee

warm water:

Nee

overig, namelijk

Er lopen cv-leidingen onder de vloer van het souterrain, wat lokaal het effect geeft van vloerverwarming.

Waar bevindt zich de elektrische vloerverwarming?

Waar bevindt zich de vloerverwarming met warm water?

Waar bevindt zich de overige vloerverwarming?

Installaties 7 G.

Zijn er vertrekken die niet (goed) warm worden?

Nee

Zo ja, welke?

Installaties 7 H.

Heeft de woning zonnepanelen die uw eigendom zijn?

Nee

Heeft de woning zonnepanelen die worden gehuurd of geleased?

Nee

Kan het huurcontract/ leasecontract worden overgenomen door koper?
Zo ja, dan overnamecontract opvragen.

Hoeveel zonnepanelen zijn er aanwezig? Aantal:

Zo ja, blijven de zonnepanelen achter?

Wat is de capaciteit van één zonnepaneel?
(De capaciteit van zonnepanelen wordt uitgedrukt in Wattpiek (Wp).
Bijvoorbeeld één zonnepaneel levert 390 Wp.

Functioneren alle zonnepanelen?

Wat is het merk/ type van de zonnepanelen?

Maakt u gebruik van een app om de opbrengst van de zonnepanelen te bekijken?

Zo ja, welke?

In welk jaar zijn de zonnepanelen geplaatst en door wie? Jaar:

Installateur:

Is de btw over het aankoopbedrag teruggevraagd van de belastingdienst?

Vragenlijst

VRAAG

ANTWOORD

Hoeveel stroom heeft u het afgelopen jaar opgewekt? Jaar:

Aantal kWh:

Hoe lang zit er nog fabrieksgarantie op de zonnepanelen?

Zijn de zonnepanelen aangeschaft met subsidie?

Zo ja, moet de subsidie worden terugbetaald?

Zo ja, welk bedrag moet worden terugbetaald?

Installaties 7 I.

In welk jaar zijn voor het laatst de aanwezige schoorsteenkanalen/
rookgasafvoeren geveegd/gereinigd?

Langer dan 5 jaar geleden. De schoorsteenkanalen zijn de afgelopen jaren niet meer gebruikt.

Installaties 7 J.

Wanneer heeft u de aanwezige schoorsteenkanalen voor het laatst gebruikt?

zie boven

Is de trek van aanwezige schoorsteenkanalen goed?

Ja

Installaties 7 K.

Zijn er onderdelen van de elektrische installatie vernieuwd? (onder de elektrische installatie wordt verstaan alle elektra leidingen/ schakelaars stopcontacten, meterkast e.d.)

Ja

Zo ja, wanneer en welke onderdelen?

Bij de verbouwing/renovatie van het pand in 2022, is nagenoeg het hele elektra-netwerk vernieuwd. Dit is goed te zien aan de meterkast.

Zijn er gebreken aan de elektrische installatie?

Nee

Zo ja, welke?

Installaties 7 L.

Is er een laadpaal aanwezig voor een elektrische auto?

Nee

Zo ja, waar bevindt deze zich?

Blijft deze achter?

Installaties 7 M.

Is er mechanische ventilatie of een soortgelijk systeem aanwezig?

Zo ja, functioneert dit systeem naar behoren?

Zo nee, toelichting:

Wanneer is dit systeem voor het laatst onderhouden?

Hoe oud is dit systeem ongeveer?

Vragenlijst

VRAAG

ANTWOORD

Installaties 7 N.

Is er een domoticasysteem of een soortgelijk systeem aanwezig? (Een domoticasysteem bedient de verwarming, verlichting, verwarming, audio, ventilatie e.d. automatisch)

Nee

Zo ja, functioneert dit systeem naar behoren?

Zo nee, toelichting:

Hoe oud is dit systeem ongeveer?

Installaties 7 O.

Zijn er rookmelders op iedere verdieping aanwezig?

Ja

Zo ja, hoe oud zijn de rookmelders ongeveer?

Aangebracht bij de renovatie van alle plafonds in 2021.

Sanitair, riolering en keuken 8 A.

Zijn er beschadigingen aan wastafels, douche, bad, toiletten, gootstenen en kranen?

Ja

Zo ja, welke?

Eén van de wastafels op zolder heeft scheuren en is buiten gebruik. Overige wastafels, afvoeren en kranen functioneren naar behoren.

Sanitair, riolering en keuken 8 B.

Hoe oud is de badkamer ongeveer?

20 jaar

De draai-hoekkast van de keuken functioneert niet naar behoren en is momenteel niet in gebruik. In overleg/bij behoud van de keuken kan hier eventueel een nieuw binnenwerk in worden gezet (hierover is reeds overleg geweest met de keukeneverancier Louet).

Sanitair, riolering en keuken 8 C.

Lopen de afvoeren van wastafels, douche, bad, toiletten, gootstenen en kranen goed door?

Ja

Zo nee, welke niet?

Sanitair, riolering en keuken 8 D.

Is de woning aangesloten op het gemeentelijke riool?

Ja

Sanitair, riolering en keuken 8 E.

Vragenlijst

VRAAG

Zijn er gebreken (geweest) aan de riolering, zoals breuken, stankoverlast, lekkages, etc.?

Zo ja, welke?

ANTWOORD

Nee

Sanitair, riolering en keuken 8 F.

Is er een andere voorziening, zoals een septictank, beerput of dergelijk aanwezig?

Nee

Zo ja, wat is er aanwezig en hoe dient dit te worden onderhouden?

De afvoer van de riolering loopt via de achterzijde van de woning (naar zwarte pad).
In het souterrain bevindt zich een pompje voor de afvoer van het water, wat zich op een lager niveau bevindt dan de riolering (condenswaterafvoer cv ketel en de kraan van de pantry in souterrain). Is in 2021 vernieuwd en functioneert prima (installatie door Kimenai).

Sanitair, riolering en keuken 8 G.

Van welk jaar dateert de keukenopstelling ongeveer?

2004 of 2005
De keuken is geplaatst door Louet Lochem.

Sanitair, riolering en keuken 8 H.

Van welk jaar dateert de inbouwapparatuur ongeveer?

De vaatwasser is een keer vervangen (circa 8 jaar oud)
Overige apparatuur functioneert vanaf het moment van plaatsing van de keuken.

Functioneert alle inbouwapparatuur?

Ja

Zo nee, welk inbouwapparaat functioneert niet?

Er is af en toe een storing in het klokje van het Boretti fornuis. Het fornuis en de ovens functioneren echter goed.

Sanitair, riolering en keuken 8 I.

Heeft u een kokend water kraan? (bijvoorbeeld een Quooker kraan of een soortgelijke kraan)

Nee

Zo ja, functioneert deze kraan naar behoren en hoe oud is deze kraan ongeveer?

Diversen 9 A.

Wat is het bouwjaar van de woning?

1885

Diversen 9 B.

Vragenlijst

VRAAG

Zijn er asbesthoudende materialen in/op de woning/ bijgebouw(en) aanwezig? (bijvoorbeeld asbest zeil, een asbestplaat die onder en/of achter de CV ketel is geplaatst, asbesthoudend isolatiemateriaal om de verwarmingsbuis, asbesthoudend koord bij oude cv-ketels/gaskachels, asbestgolfplaten e.d.)

Zo ja, welke en waar?

ANTWOORD

Niet bekend

Mogelijk bij de schoorstenen op het dak.

De asbestplaten die oorspronkelijk aanwezig waren op het afdak in de tuin, zijn in 2022 vervangen door nieuwe beplating.

Diversen 9 C.

Blijft er in de woning zeil achter, al dan niet vastgelijmd, dat is aangeschaft tussen 1955 en 1982?

Nee

Diversen 9 D.

Is er sprake van loden leidingen in de woning?

Niet bekend

Zo ja, waar?

Mogelijk nog enkele op zolder. Bij de verbouwing zijn er veel leidingen vervangen. Maar het is niet bekend of alle zijn vervangen.

Diversen 9 E.

Is er een Japanse duizendknoop aanwezig in de tuin? (Een Japanse duizendknoop is een exotische plant, welke moeilijk te verwijderen is. De sterke wortelstokken en stengels van de Japanse duizendknoop zijn in staat om schade te veroorzaken aan gebouwen, leidingen en wegen)

Niet bekend

Diversen 9 F.

Is er in puin/asbest afval in de grond/tuin aanwezig?

Niet bekend

Diversen 9 G.

Heeft u elders lekkages gehad? (dus los van het dak/ sanitair/ riolering)

Ja

Diversen 9 H.

Is de grond verontreinigd?

Niet bekend

Zo ja, is er een onderzoeksrapport?

N.v.t

Zo ja, heeft de gemeente/provincie een onderzoeks- of saneringsbevel opgelegd?

Nee

Diversen 9 I.

Is er een olietank aanwezig of aanwezig geweest?

Ja

Vragenlijst

VRAAG

Zo ja, is deze gesaneerd/verwijderd?

ANTWOORD

Ja

Als deze is gesaneerd, waar is de olietank op het perceel gesitueerd?

Volgens de partij waar wij van gekocht hebben is deze geleegd/geschoond (informatie uit verkoopbrochure).
Plaats onbekend

Is er een Kiwa-certificaat aanwezig?

N.v.t

Diversen 9 J.

Is er sprake van overlast door ongedierte in of (rond)om de woning?
(Denk aan muizen, ratten, kakkerlakken, etc.)

Nee

Zo ja, waar?

Diversen 9 K.

Is de woning aangetast door houtworm, boktor, ander ongedierte of zwam?

Nee

Zo ja, waar?

De zolder is in 2021 preventief behandeld door de aannemer.

Zo ja, is deze aantasting al eens behandeld?

Zo ja, wanneer?

Zo ja, door welk bedrijf?

Diversen 9 L.

Is er sprake van chlorideschade (betonrot)? (Betonrot komt vooral voor in kruipruimtes van woningen gebouwd tussen 1965 en 1981 die voorzien zijn van betonnen vloerelementen van het merk Kwaaitaal of Manta. Ook andere beton- elementen - bijvoorbeeld balkons - kunnen aangetast zijn)

Nee

Zo ja, waar?

Diversen 9 M.

Hebben er verbouwingen en/of aanbouwingen plaatsgevonden in en/of om de woning?

Nee

Zo ja, welke ver-/aangebouwingen?

Zo ja, in welk jaartal?

Zo ja, door welk bedrijf zijn deze uitgevoerd?

Diversen 9 N.

Zijn er verbouwingen of uitbreidingen uitgevoerd zonder omgevingsvergunning (voorheen bouwvergunning)?

Nee

Zo ja, welke?

Vragenlijst

VRAAG

ANTWOORD

Diversen 9 O.

Is er sprake van glasvezel internet?

Nee

Diversen 9 P.

Bent u in het bezit van een definitief energieprestatiecertificaat/
energielabel?

Ja

Zo ja, welke label?

Er is in 2020 een label G afgegeven.
Daarna is de warmtepomp geïnstalleerd,
wat mogelijk leidt tot een upgrade van het
energielabel.

Vaste lasten 10 A.

Hoeveel betaalde u voor de laatste aanslag onroerendezaakbelasting?

1396

Belastingjaar?

2024

Vaste lasten 10 B.

Wat is de WOZ-waarde?

988000

Peiljaar?

2023

Vaste lasten 10 C.

Hoeveel betaalde u voor de laatste aanslag waterschapslasten?

142

Belastingjaar?

2023

Vaste lasten 10 D.

Hoeveel betaalde u voor de laatste aanslag gemeentelijke belastingen?
(zoals rioolheffing en afvalstoffenheffing e.d.)

29

Belastingjaar?

2023

Vaste lasten 10 E.

Welke voorschotbedragen betaalt u maandelijks aan de nutsbedrijven?

Gas:

Elektra:

Water:

Stadsverwarming:

Anders:

Te weten:

314

Wat is uw jaarverbruik voor gas/ elektriciteit en water? Gas (m³):

505 m³

Elektriciteit hoog (kWh):

Elektriciteit laag (kWh):

Vragenlijst

VRAAG

ANTWOORD

Elektriciteit totaal (kWh):

3265 kwh

Water (m3):

71 m3

Stadsverwarming (GJ):

Anders:

Met hoeveel bewoners bewoonde u de woning? Aantal:

1

Vaste lasten 10 F.

Zijn er lease- en/of huurkoopcontracten?
(Bijvoorbeeld keuken, kozijnen, cv-ketel, etc.)

Nee

Zo ja, welke?

Zijn deze contracten overdraagbaar op de koper?

Let op! Veel lease- en huurkoopcontracten zijn niet langer overdraagbaar op een koper. Neem hiervoor contact op met de betreffende leverancier.

Hoe lang lopen de contracten nog en wat is de eventuele afkoopsom?

Afkoopsom:

Duur:

Vaste lasten 10 G.

Als er sprake is van erfpacht of opstalrecht hoe hoog is dan de canon per jaar?

Heeft u alle canons betaald?

Is de canon afgekocht?

Zo ja, tot wanneer?

Vaste lasten 10 H.

Heeft u alle gemeentelijke belastingen die u verschuldigd bent al betaald?

Ja

Zijn er variabele bedragen voor gemeenschappelijke poorten, inritten of terreinen?

Nee

Zo ja, hoe hoog en waarvoor?

Vaste lasten 10 I.

Heeft u, om in de straat te parkeren, een parkeervergunning nodig?

Nee

Hoeveel parkeervergunningen kunnen er maximaal worden aangevraagd?

Wat zijn de kosten voor deze parkeervergunning(en) per jaar?

Garanties 11 A.

Zijn er lopende onderhoudscontracten en/of garantieregelingen overdraagbaar aan de koper?
(Zoals dakbedekking, cv-installatie, dubbele beglazing, etc.)

Ja

Vragenlijst

VRAAG

Zo ja, welke?

ANTWOORD

Onderhoudscontract Warmtepomp/cv ketel bij Kimenai

Nadere informatie 12 A.

Overige zaken(Overige zaken die de koper naar uw mening moet weten)

Lichte aantasting terrasvloer.
Er was bij hevige regenval sprake van vochttransport naar het gedeelte onder de serre.
Deze lekkage is met tijdelijke maatregelen opgelost.
De terrasvloer behoeft t.z.t. een renovatie.

Locatie op de kaart

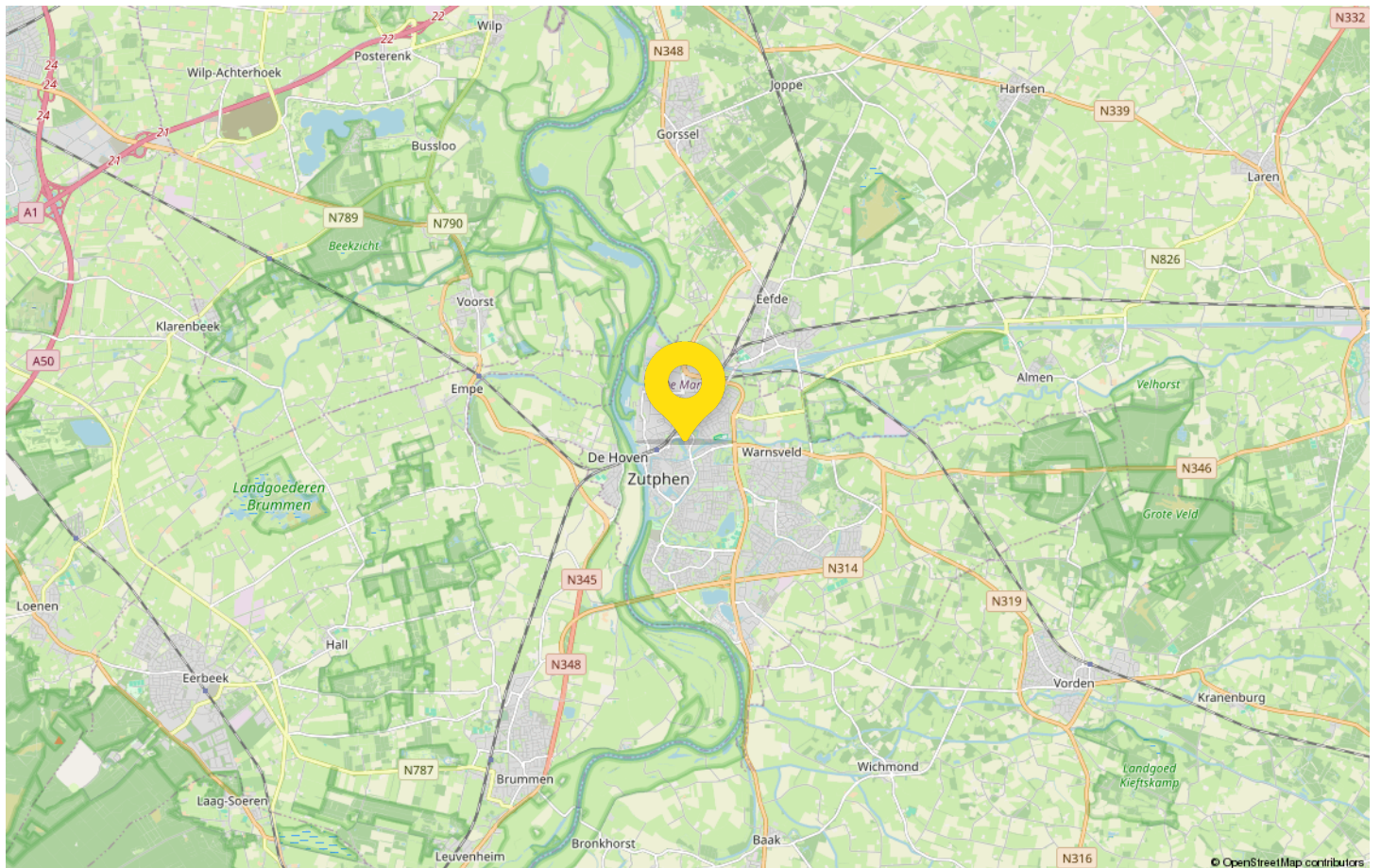
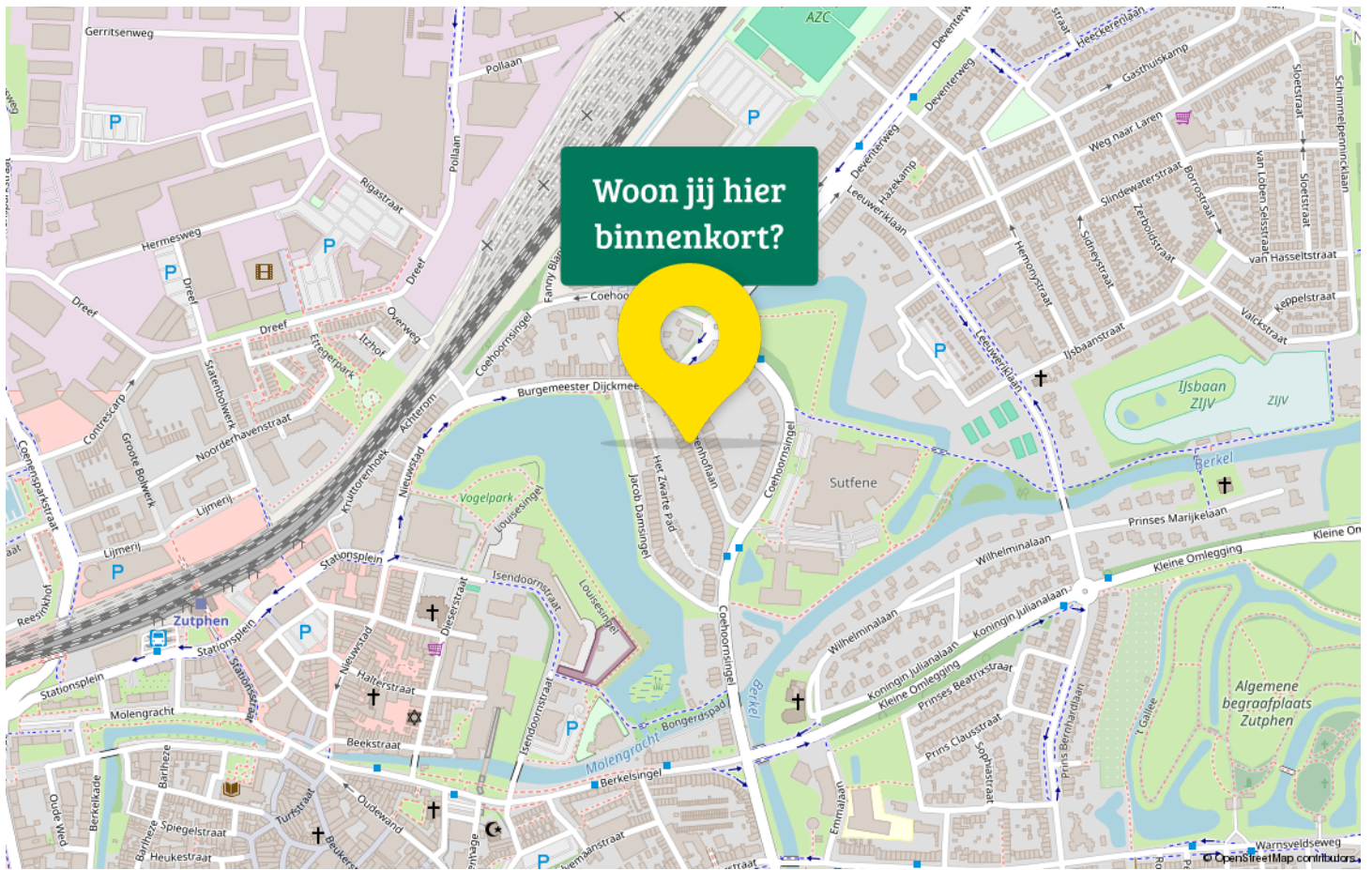

Statistieken

Buurtinformatie - Zutphen / Nieuwstad en Coehoornsingel



49%
man

51%
vrouw



0,7 per huishouden

Maak kennis met Zutphen

De geschiedenis van Zutphen bestrijkt meer dan 1700 jaar. In die tijd is Zutphen uitgegroeid van een Germaanse nederzetting via een belangrijk machtscentrum rond 1000 en een succesvolle handelsstad rond 1300 tot een middelgrote stad anno nu. De stad kreeg stadsrechten aan het einde van de 12e eeuw en trad toe tot de Hanze. Het Wapen van Zutphen draagt nog altijd de symbolen van een Hanzestad. De gemeente Zutphen heeft 48.746 waarvan de stad Zutphen er 39.705 telt.

In 2005 is de voormalige naastgelegen gemeente Warnsveld gefuseerd met Zutphen.



In het sfeervolle centrum vind je unieke winkels. Tijdens een dagje winkelen in Zutphen trekken de met zorg samengestelde etalages ongetwijfeld je aandacht. Let ook op de gevels in de straten en steegjes. De historische binnenstad contrasteert met de moderne winkels en dat maakt een dagje Zutphen tot een beleving waar je niet uitgekeken raakt. Je vindt hier eigentijdse shops, originele boetiekjes en galerieën.

Elke donderdagochtend en zaterdag is er een grote markt.

Ontdek Zutphen met een rondleiding of rondvaart. Met de fluisterboten is het mogelijk om mooie vaartochten te maken op de Berkel en de Zutphense grachten. In ruim een uur geniet je van de historische stad en mooie natuur. De schippers staan te trappelen om hierover mooi verhalen te vertellen.

Kies je voor een stadswandeling langs de cultuurhistorie van Zutphen of voor één van de wandelroutes in de groene omgeving rond de Hanzestad? Of plan je fietstocht de Achterhoek in of de Veluwe op, langs Berkel en IJssel geniet je volop van het moois dat de omgeving te bieden heeft.

Van bezichtiging tot aankoop

Volg de route met de vragen

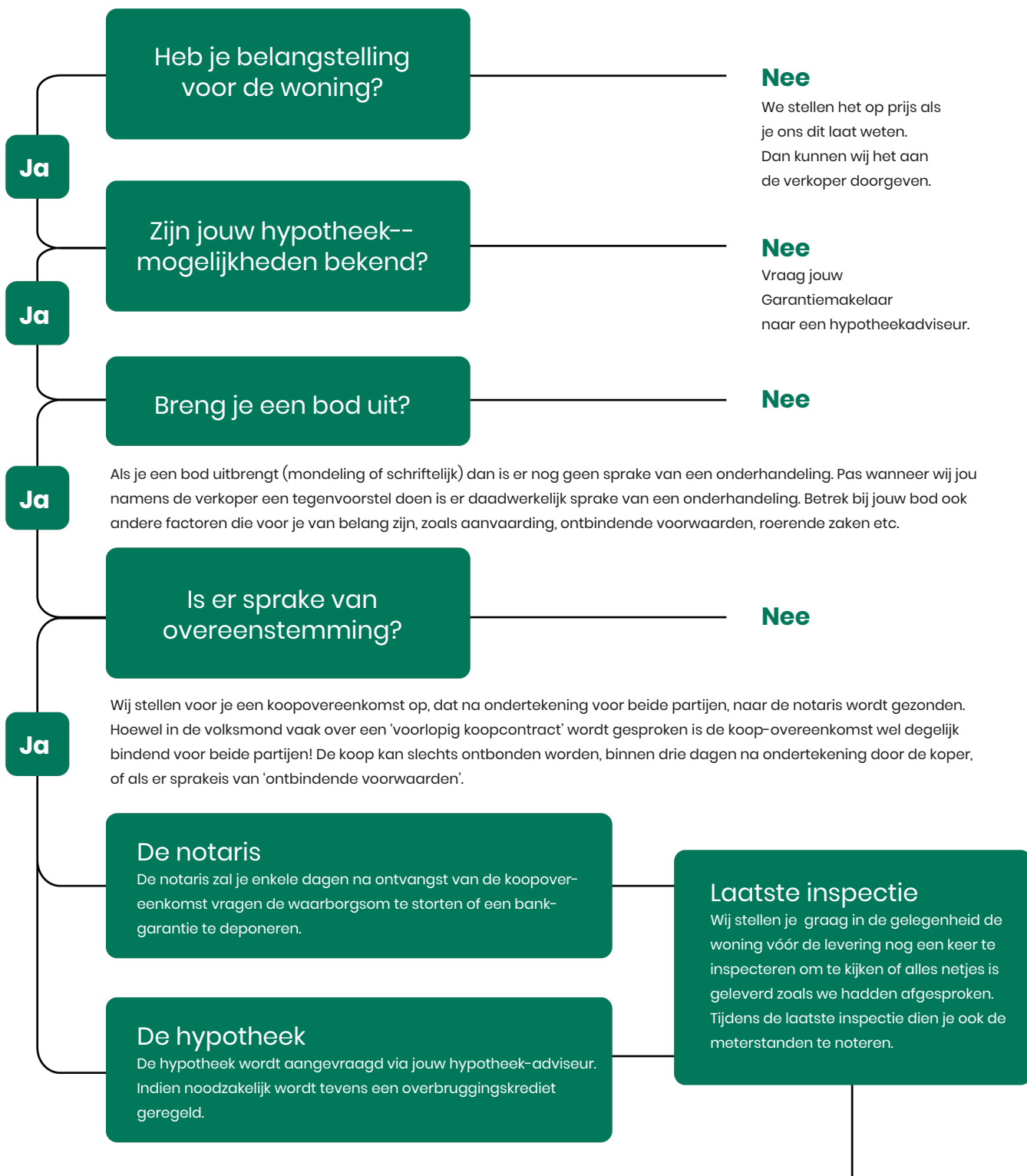

Gefeliciteerd!

De overdracht

Je ontvangt een uitnodiging van de notaris om met de verkoper de transport-akte te komen ondertekenen. Voor die tijd krijg je de conceptakten en de nota van afrekening van de notaris toegestuurd. Je ondertekent samen met de verkoper (of met een gevolmachtigde van de verkoper) de leveringsakte bij de notaris.

Veelgestelde vragen

1. Wanneer ben ik in onderhandeling?

Je bent officieel in onderhandeling als de verkoper reageert op jouw bod. Bijvoorbeeld als de verkoper een tegenbod doet. Als de verkopende makelaar aangeeft dat hij jouw bod met de verkoper zal overleggen, betekent dat dus nog niet dat je in onderhandeling bent.

2. Mag een makelaar doorgaan met bezichtigen als er al over een bod onderhandeld wordt?

Dat mag. Een onderhandeling hoeft nog niet tot een verkoop te leiden. De verkoper kan daarnaast graag willen weten of er meer belangstelling is. De eersteieder hoeft nog niet de beste te zijn. Daarom gaan de bezichtigingen door. Er mag ook met meer dan één gegadigde tegelijk worden onderhandeld. De makelaar moet dat dan wel duidelijk gemeld hebben. Vaak zal de verkopende makelaar aan belangstellenden vertellen dat hij, zoals dat heet, 'onder bod' is. Een belangstellende mag dan wel een bod uitbrengen, maar krijgt daar geen antwoord op tot de onderhandeling met de eerste geïnteresseerde beëindigd is. De makelaar zal geen mededelingen doen over de hoogte van biedingen, dit zou overbieden kunnen uitlokken.

3. Kan een verkoper de vraagprijs van een woning tijdens de onderhandeling verhogen?

Het antwoord is ja. Als de vraagprijs alleen een uitnodiging is tot het doen van een bod (zie ook vraag 5), dan kan de verkoper ook besluiten de vraagprijs te verlagen of te verhogen. Tijdens een onderhandeling doen partijen vaak over en weer biedingen. Als de potentiële koper een tegenbod doet wat afwijkt van het bod dat de verkopende partij eerder heeft gedaan, dan vervalt dit eerdere bod van de verkopende partij. Dus ook als partijen 'naar elkaar toekomen' in het biedingproces, kan de verkoper ineens besluiten om toch zijn tegenbod weer te verhogen en de koper om zijn bod weer te verlagen.

4. Hoe komt de koop tot stand?

Als verkoper en koper het eens worden over de belangrijkste zaken bij de koop (prijs, opleveringsdatum en ontbindende voorwaarden) dan legt de verkopende makelaar de afspraken schriftelijk vast in de koopakte. Ontbindende voorwaarden zijn een belangrijk onderwerp. Je krijgt als koper niet automatisch een ontbindende voorwaarde voor de financiering, dit moet

je melden bij het uitbrengen van jouw bod. Het is belangrijk dat de partijen het ook eens zijn over aanvullende afspraken en ontbindende voorwaarden voordat de koopakte wordt opgemaakt. Naast de eerder genoemde punten worden meestal nog enkele aanvullende afspraken in de koopakte opgenomen, denk bijvoorbeeld aan een boeteclausule. Zodra verkoper en koper de koopakte hebben ondertekend en de koper (of eventueel de notaris) een kopie van de akte heeft ontvangen, treedt voor de particuliere koper de wettelijke bedenktijd in werking. Binnen deze bedenktijd kan de koper alsnog afzien van de aankoop van de woning. Ziet de koper tijdens deze bedenktijd niet af van de koop, zijn de financiën rond en vormen ook eventuele andere ontbindende voorwaarden geen obstakel meer, dan zal op de afgesproken opleveringsdatum de overdracht plaatsvinden bij de notaris.

5. Als ik de vraagprijs bied, moet de verkoper de woning dan aan mij verkopen?

Over deze vraag bestaan veel misverstanden. Het hoogste rechtscollege, de Hoge Raad, heeft bepaald dat als je de vraagprijs uit een advertentie of een woongids biedt, je dan een bod doet. De vraagprijs wordt dus gezien als een uitnodiging tot het doen van een bod. De verkoper kan dan nog beslissen of hij jouw bod wel of niet aanvaardt of dat hij zijn makelaar een tegenbod laat doen.

6. Mag een makelaar tijdens de onderhandeling het systeem van verkoop wijzigen?

Dat mag. Één van de partijen mag de onderhandeling beëindigen. Soms zijn er zoveel belangstellenden die de vraagprijs bieden of benaderen, dat het moeilijk is te bepalen wie de beste koper is. In dat geval kan de verkopende makelaar, natuurlijk in overleg met de verkoper, besluiten de lopende onderhandeling af te breken en de biedprocedure te wijzigen. Uiteraard dient hij eerst de eventueel gedane toezeggingen na te komen (zie ook vraag 8 en 9). De makelaar kiest vervolgens bijvoorbeeld voor een inschrijvingsprocedure. Alle bidders hebben dan een gelijke kans om een hoogste bod uit te brengen.



Zorgeloos van je nieuwe woning genieten

7. Wat is een optie?

Een optie in juridische zin geeft een partij de keuze om door een eenzijdige verklaring een koopovereenkomst met een andere partij te sluiten. Partijen zijn het dan wel eens over de voorwaarde van de koop, maar de koper krijgt bijvoorbeeld nog een week bedenktijd. Bij de aankoop van een nieuwbouwwoning is zo'n optie nog wel gebruikelijk. Bij het aankopen van een bestaande woning niet. Het begrip 'optie' wordt daarbij vaak ten onrechte gebruikt. Dan heeft het de betekenis van bepaalde toezeggingen die een verkopende NVM-makelaar kan doen aan een belangstellende koper tijdens het onderhandelingsproces. Zo'n toezegging kan bijvoorbeeld inhouden dat een belangstellende koper een paar dagen de tijd krijgt om na te denken over een bod. De NVM-makelaar zal in de tussentijd proberen niet met een andere partij in onderhandeling te gaan. De belangstellende koper kan deze tijd gebruiken om een beter inzicht te krijgen in

zijn financiering of in de gebruiksmogelijkheden van de woning. Een optie kun je niet eisen; de verkoper en verkopende NVM-makelaar beslissen zelf of er in een onderhandelingsproces bepaalde toezeggingen worden gedaan.

8. Dient de NVM makelaar met mij in onderhandeling te gaan, als ik als eerste een bezichtiging aanvraag of als eerste een bod uitbreng?

Het antwoord op deze vraag is nee. De verkopende NVM-makelaar bepaalt samen met de verkoper de verkoop-procedure. De verkopende NVM-makelaar heeft wel de verplichting je daarover te informeren. Het is verstandig als je serieus belangstelling hebt de NVM-makelaar te vragen wat jouw positie is. Dat kan veel teleurstelling voorkomen. Doet de NVM-makelaar je een toezegging, dan dient hij die na te komen.

Deze informatie is met de grootst mogelijke zorg samengesteld. Toch kunnen wij niet altijd voorkomen dat de informatie enigszins afwijkt van hetgeen je in of rond de woning ziet of heeft gezien. Dit kan met name gelden voor (bouw) tekeningen, schetsen, afmetingen en maatvoeringen. Hieraan kunnen dan ook geen rechten worden ontleend. Door ons wordt geen aansprakelijkheid aanvaard behoudens voor zover de door ons verplicht afgesloten

beroepsaansprakelijkheidsverzekering in voorkomend geval aanspraak op een uitkering geeft. Vraagprijzen zijn kosten koper. Alle verstrekte informatie dien je in het kader van het BW niet te beschouwen als een aanbod, doch als een uitnodiging om in onderhandeling te treden. Voor een eventuele vermelding van onjuiste gegevens aanvaarden wij geen enkele aansprakelijkheid.

Algemene Informatie

Asbest

Het kan zijn dat er in oudere woningen asbesthoudende materialen zijn verwerkt. Als dit bij de verkoper bekend is, zal dit door ons worden gemeld. In de koopovereenkomst zal bij oudere woningen de onderstaande clausule worden opgenomen:

In de onroerende zaak kunnen asbesthoudende stoffen aanwezig zijn. Bij eventuele verwijdering van asbesthoudende materialen dienen op grond van milieuwetgeving speciale maatregelen te worden genomen. Koper verklaart hiermee bekend te zijn en vrijwaart verkoper van alle aansprakelijkheid die uit de aanwezigheid van enig asbest in de onroerende zaak kan voortvloeien.

Ouderdomsclausule

Indien het een woning van 50 jaar of ouder betreft zullen wij in de koopovereenkomst de volgende clausule opnemen:

Het is koper bekend dat de onroerende zaak meer dan 50 jaar oud is, wat betekent dat de eisen die aan de bouwkwaliteit gesteld mogen worden aanzienlijk lager liggen dan bij nieuwe woningen. In afwijking van artikel 6.3 van deze koopovereenkomst komt het geheel of ten dele ontbreken van één of meer eigenschappen van de onroerende zaak voor normaal gebruik als gevolg van de ouderdom voor rekening en risico van de koper.

Niet-zelfbewoningsclausule

Als een verkoper niet zelf in de woning heeft gewoond, heeft hij ook geen wetenschap van eventuele gebreken aan de woning.

In dit geval zal de niet-zelfbewoningsclausule worden opgenomen in de koopovereenkomst waarbij aan de koper wordt medegedeeld dat de verkoper niet op de hoogte is van alle eigenschappen van de woning alsof men er zelf zou hebben gewoond.

Bouwkundige keuring

Koper heeft het recht om een bouwkundige keuring te laten uitvoeren om inzicht te verkrijgen in de bouwkundige staat. Indien u een keuring wilt laten uitvoeren dient u dit vóór of tijdens de onderhandelingen aan te geven. Indien er al een bouwkundige keuring is opgemaakt ligt deze ter inzage op ons kantoor.

Onderzoeksplicht

Ondanks het feit dat de verkoper een meldingsplicht heeft, vermeldt het burgerlijk wetboek ook de onderzoeksplicht van een koper. Dit houdt in dat de koper zijn eigen verantwoordelijkheid c.q. onderzoeksplicht heeft voor onder andere datgene dat voor hem of haar belangrijk is bij de aankoop.

Brochure

Aan de samenstelling van deze brochure is uiterste zorg besteed, desondanks kunnen er aan vermelde gegevens en tekeningen geen rechten worden ontleend.

Plattegronden

Het verkochte is ingemeten volgens de NEN2580. Deze meetinstructie is bedoeld om een eenduidige manier van meten toe te passen voor het geven van een gebruiksoppervlakte. De meetinstructie sluit verschillen in uitkomst niet volledig uit.

Overeenkomst

Er is sprake van een overeenkomst wanneer de schriftelijke overeenkomst door beide partijen is ondertekend, hiervan een afschrift aan koper is overhandigd en de drie dagen bedenktijd zijn verstreken.

Waarborgsom

Bij het tot stand komen van de koop vragen wij ter zekerheidsstelling conform artikel 5 van de dan op te maken koopovereenkomst een waarborgsom of bankgarantie van 10% van de koopsom.

Aantekeningen

A large rectangular area with a light gray border, intended for taking notes. It contains 28 horizontal green lines spaced evenly down the page.



Eggink Maalderink

jouw Garantiemakelaar

Aangenaam:

Eggink Maalderink, full-service makelaarskantoor.

We ondersteunen je in het hele verkoop- of aankooptraject. Van kennismaking tot overdracht: je kunt alles aan ons overlaten. Zo weet je zeker dat je niks over het hoofd ziet. En, nog belangrijker: je weet zeker dat je geen juridische fouten maakt of geld laat liggen.

Kansrijk in de hele Achterhoek én overig Nederland.

Onze dienstverlening houdt niet op bij de gemeentegrens. Met kantoren in Aalten, Terborg én Zutphen kennen we de hele Achterhoekse huizenmarkt als onze binnenzak.

Op ons kantoor werkt een team van gemotiveerde en enthousiaste medewerkers die kennis hebben van de lokale en regionale onroerend goed markt. Allen hebben ervaring én een gedegen opleiding in de makelaardij, wat maakt dat zij u op een professionele en klantgerichte manier begeleiden bij de aankoop of verkoop van uw woning.

We begeleiden de koop en verkoop van onroerend goed, zodat jij geruisloos een van de belangrijkste keuzes in je leven kunt maken: het (ver)kopen van je huis, bedrijfspand of boerderij.

Wil je een keer kennismaken? Heb je een vraag? Wees welkom en neem contact op voor een kop koffie en een vrijblijvend adviesgesprek.

Gecertificeerd en aangesloten bij:

NRVT (Nederlands Register Vastgoed Taxateurs)

NWWI (valideert taxatierapporten)

NVM (Nederlandse Vereniging van Makelaars o.g.)

Stichting VastgoedCert (kwaliteitsregister van makelaars en taxateurs)



Adresgegevens

Lokenstraat 6-8

7201 MP Zutphen

Wij zijn bereikbaar via:

0575-514124

zutphen@egginkmaalderink.nl

www.egginkmaalderink.nl



Interesse in deze woning?

Neem contact met ons op voor meer informatie.

0575-514124

zutphen@egginkmaalderink.nl

egginkmaalderinkzutphen.nl



Eggink Maalderink
Garantiemakelaars
Lokenstraat 6-8
7201 MP Zutphen

0575-514124

zutphen@egginkmaalderink.nl
egginkmaalderinkzutphen.nl

