

# Woonhuis te koop



ALPHEN AAN DEN RIJN  
Portugalstraat 31

Vraagprijs € 415.000 k.k.



0172 - 473 351 | [alphen@drieman.nl](mailto:alphen@drieman.nl)  
[www.driemanalphenaandenrijn.nl](http://www.driemanalphenaandenrijn.nl)

# Kenmerken & specificaties



Woonoppervlakte	93 m <sup>2</sup>
Perceeloppervlakte	125 m <sup>2</sup>
Inhoud	321 m <sup>3</sup>
Gebouwgebonden buitenruimte	1 m <sup>2</sup>
Externe bergruimte	6 m <sup>2</sup>
Tuindiepte	1200 cm
Tuinbreedte	600 cm
Tuin ligging	noordoost
Bouwjaar	1990

- ✓ Aantal kamers 5
- ✓ Aantal slaapkamers 4
- ✓ Ligging object in woonwijk
- ✓ Verwarming c.v.-ketel
- ✓ Isolatie volledig geïsoleerd
- ✓ Energie label C



# Omschrijving

Goed onderhouden eengezinswoning in geliefde buurt!

Op zoek naar een fijne eengezinswoning in een kindvriendelijke buurt? Kom dan zeker kijken bij deze woning aan de Portugalstraat! De woning met 4 slaapkamers is voorzien van een moderne keuken en een moderne badkamer. Daarnaast is de woning grotendeels voorzien van kunststof kozijnen, zodat u minder onderhoud heeft aan de buitenzijde.

De woning ligt in rustige straat in de geliefde wijk "Kerk en Zanen". Hier woont u heerlijk centraal met alle voorzieningen op korte afstand. Voor winkels loop je zo naar winkelcentrum 'Atlas' en de Euromarkt, maar ook naar het gezellige centrum van Alphen is slechts enkele minuten fietsen. Daarnaast is Kerk en Zanen een fijne wijk voor kinderen. Zo zijn er diverse speeltuinen (waaronder een natuurspeeltuin), scholen, kinderopvang en het Europapark met strandje, tennisbaan en skatepark. Het NS-station ligt op korte loop-/fietsafstand, terwijl je ook zo de N11 oprijdt. Vanuit hier zijn grote steden als Amsterdam, Den Haag, Leiden, Utrecht en Rotterdam snel te bereiken! Dit terwijl je via het Weteringpad ook zo de polder instapt voor een fijne wandeling of fietstocht!

Begane grond:

Via de voortuin komt u bij de vernieuwde voordeur van de woning. Vanuit hier stapt u de hal binnen. In de hal vindt u een toiletruimte, meterkast met vernieuwde groepenkast, trapkast en trap naar de verdieping. De toiletruimte is half betegeld en voorzien van een toiletpot en een fontein. Vanuit de hal komt u in de woningbrede woonkamer. De woonkamer is voorzien van een plavuizen vloer met vloerverwarming als bijverwarming en is heerlijk licht door de grote raampartijen aan de achterzijde.

Aan de voorzijde treft u de moderne keuken. Deze L-vormige keuken is voorzien van witte keukenfornten en een lichtgrijs aanrechtblad gecombineerd met een zwarte spoelbak en zwarte kraan. Door het extra diepe aanrechtblad is er ruimte gemaakt voor een bar. Een heerlijke plek om aan te schuiven tijdens het koken of voor een snel ontbijt. In de keuken is er ook voldoende ruimte voor een eethoek en met de grote raampartijen komt hier voldoende daglicht binnen.

De keuken beschikt over de volgende inbouwapparatuur:

- inductiekookplaat
- afzuigkap
- combi-magnetron
- koel-/vriescombinatie
- vaatwasser

De zonnige tuin is bereikbaar via een deur in de woonkamer. De tuin heeft een speelse indeling, waarbij terras en groene borders zich afwisselen. Achterin de tuin is er een stenen berging met een recent vernieuwd dak voorzien van elektra met daarnaast een extra overkapping om bijvoorbeeld de barbecue droog weg te kunnen zetten. Tevens is er een toegang tot de achtergelegen poort.

1e verdieping:

Via een overloop komt u bij alle vertrekken. Zo zijn er 2 slaapkamers met dakkapel aan de achterzijde en is er een 3e slaapkamer aan de voorzijde. Alle slaapkamers zijn licht en ruim van formaat en voorzien van elektrische rolluiken. Op de vloer vindt u een massieve parketvloer. De badkamer treft u eveneens aan de voorzijde en is voorzien van daglicht. De badkamer is modern afgewerkt en volledig betegeld met witte wandtegels en geblokte vloertegels. De badkamer is voorzien van een inloopdouche met thermostaatkraan, wastafelmeubel, zwevend toilet, designradiator en een extra badkamerkast.

2e verdieping:

Via een afgesloten trap komt u op de voorzolder met opstelplaats voor de c.v.-ketel en de wasapparatuur. De voorzolder biedt toegang tot de slaapkamer met groot (vernieuwd) dakraam. De gehele verdieping is afgewerkt met een parketvloer. Indien gewenst zou deze verdieping kunnen worden vergroot door een dakkapel.

Bijzonderheden:

- Eengezinswoning met 4 slaapkamers in kindvriendelijke buurt.
- Voldoende parkeergelegenheid en aanwezigheid van laadpaal (openbaar)
- Woning is grotendeels voorzien van kunststof kozijnen en HR++ glas.
- Moderne keuken en badkamer.
- C.v.-ketel uit 2021, geschikt voor een hybride warmtepomp aansluiting.
- Platte dak van dakkapel is vernieuwd met pvc dakbedekking en ook het dakraam is vervangen.
- Energielabel C

Interesse in deze woning? Schakel direct uw eigen NVM-aankoopmakelaar in. Uw NVM-aankoopmakelaar komt op voor uw belang en bespaart u tijd, geld en zorgen.

Adressen van collega NVM-aankoopmakelaars in de regio Alphen aan den Rijn en omgeving vindt u op Funda.

Deze informatie is met zorgvuldigheid samengesteld. Alle opgegeven maten en oppervlakten zijn indicatief. Mochten er onverhoopt onjuistheden staan vermeld dan wordt onzerzijds echter geen enkele aansprakelijkheid aanvaard voor onvolledigheid, onjuistheid of anderszins, dan wel de gevolgen daarvan.



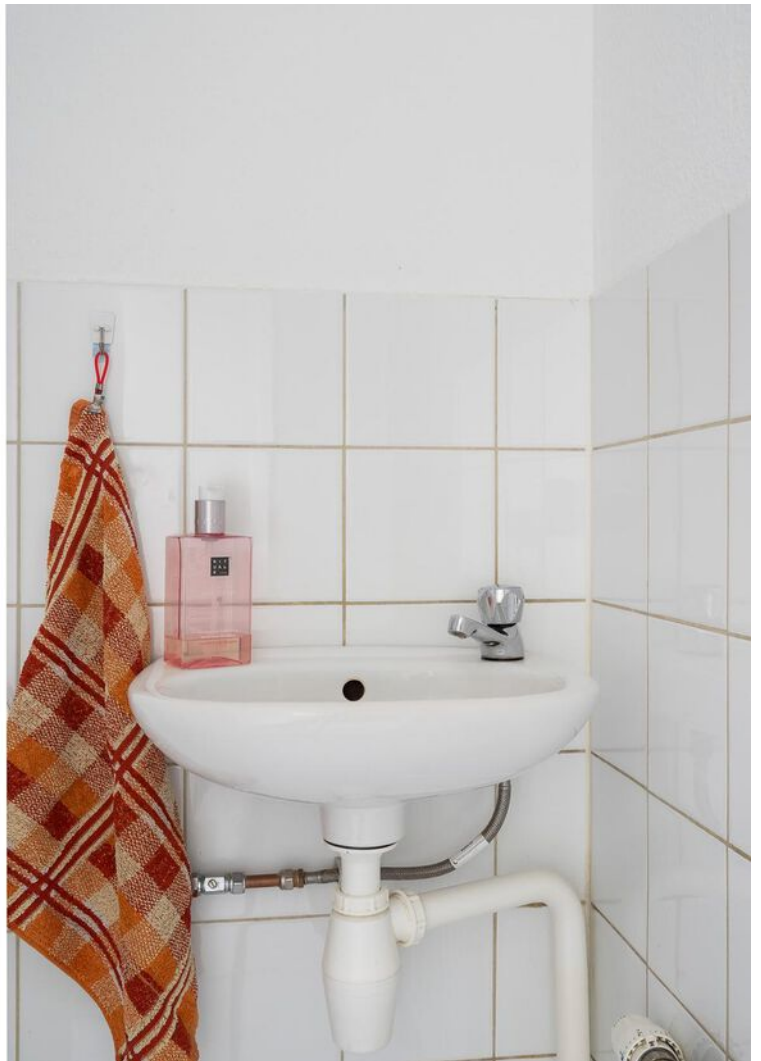



























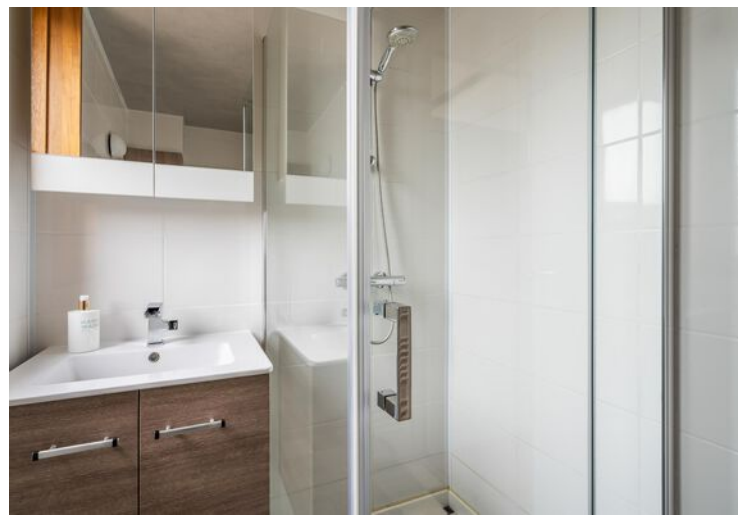















# Plattegrond

Portugalstraat 31  
Begane Grond

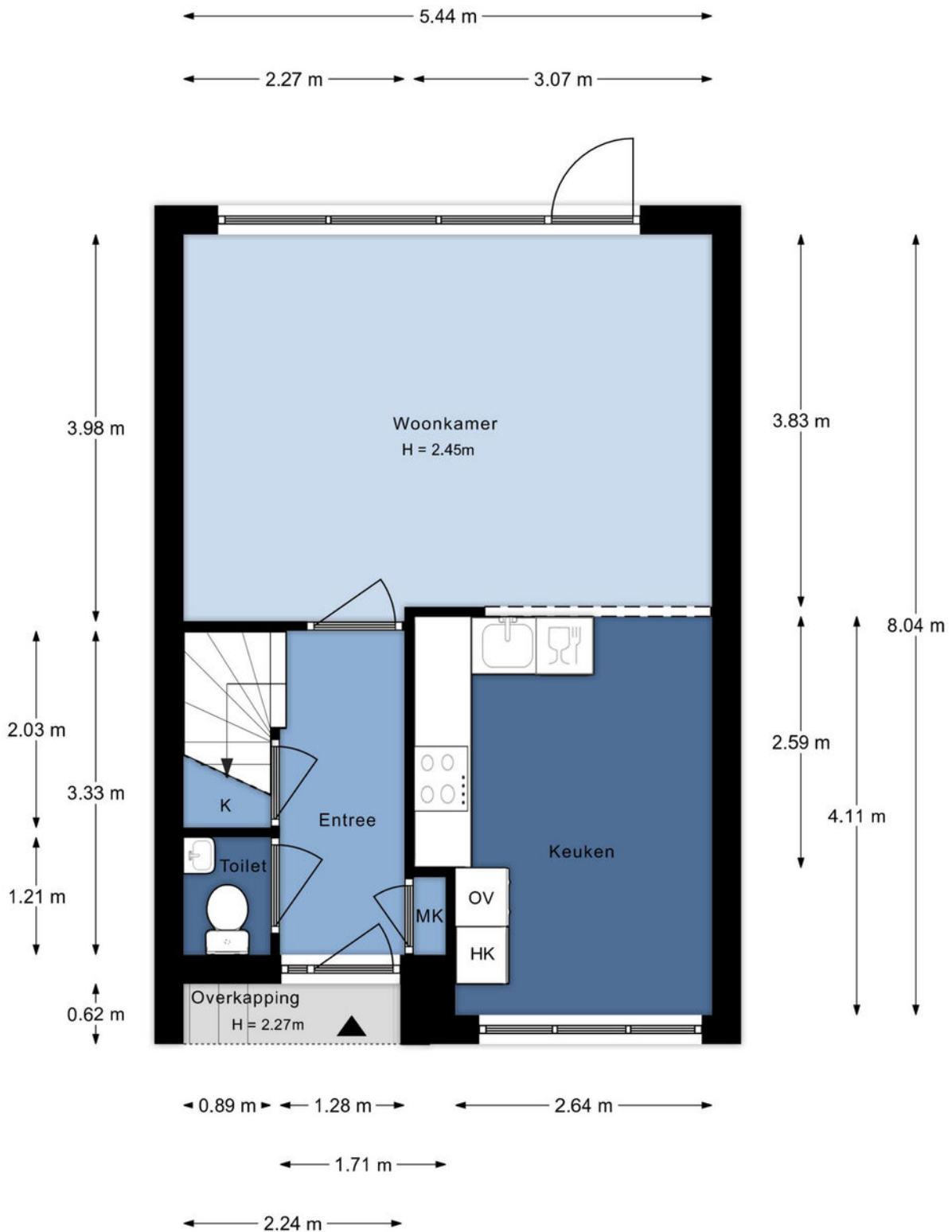

Aan de plattegronden kunnen geen rechten worden ontleend.



# Plattegrond

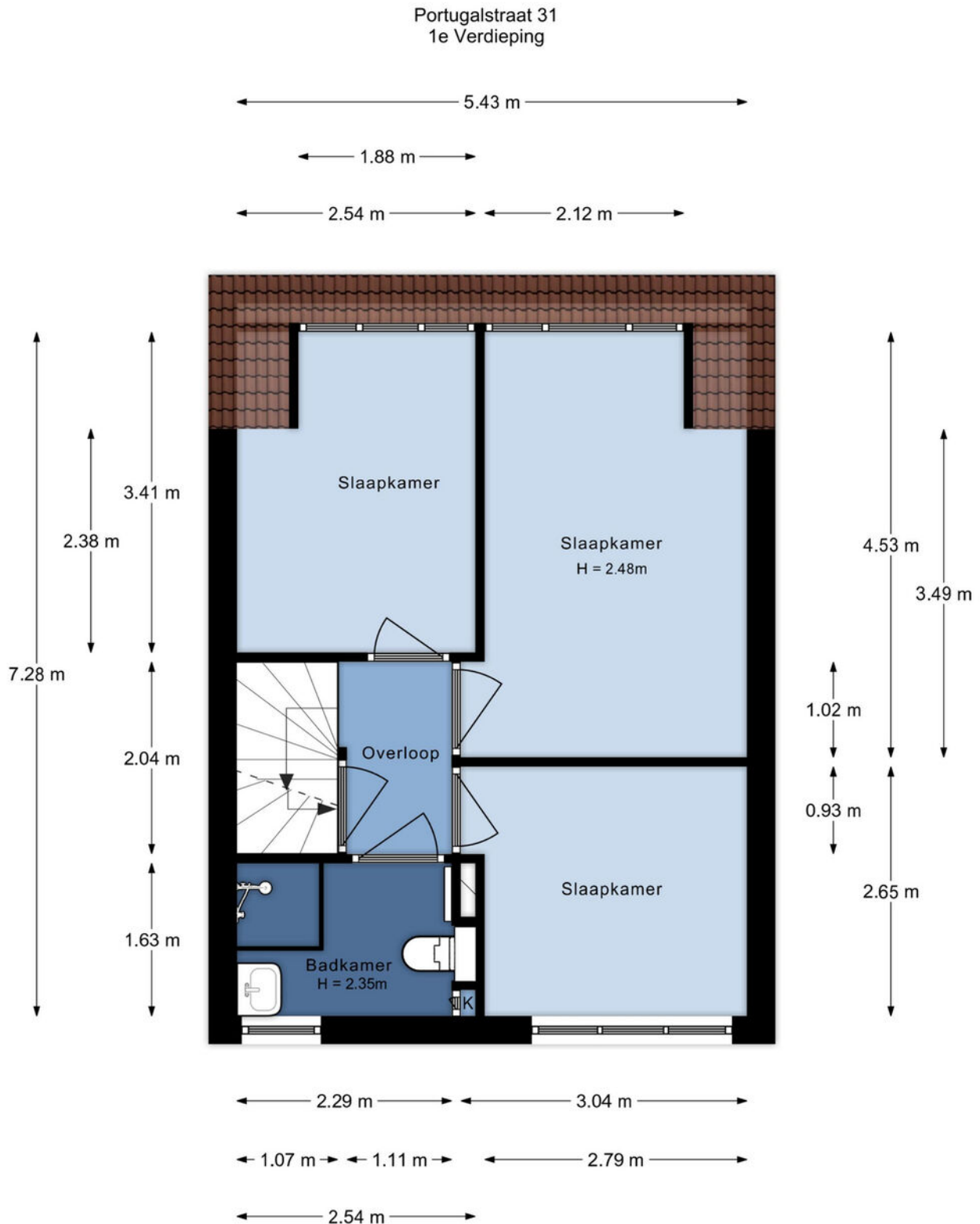

Aan de plattegronden kunnen geen rechten worden ontleend.



# Plattegrond

Portugalstraat 31  
2e Verdieping

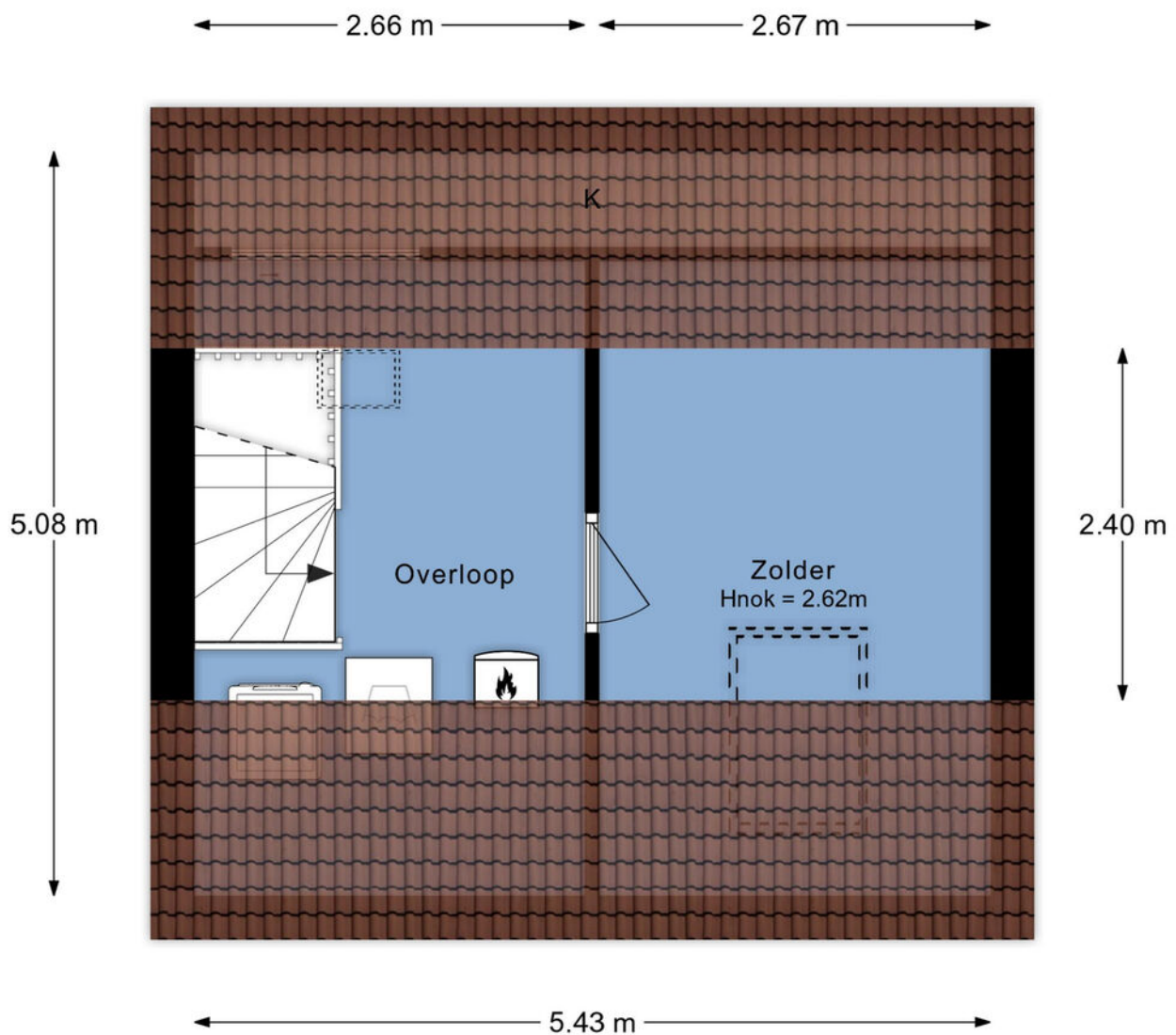

Aan de plattegronden kunnen geen rechten worden ontleend.



# Plattegrond

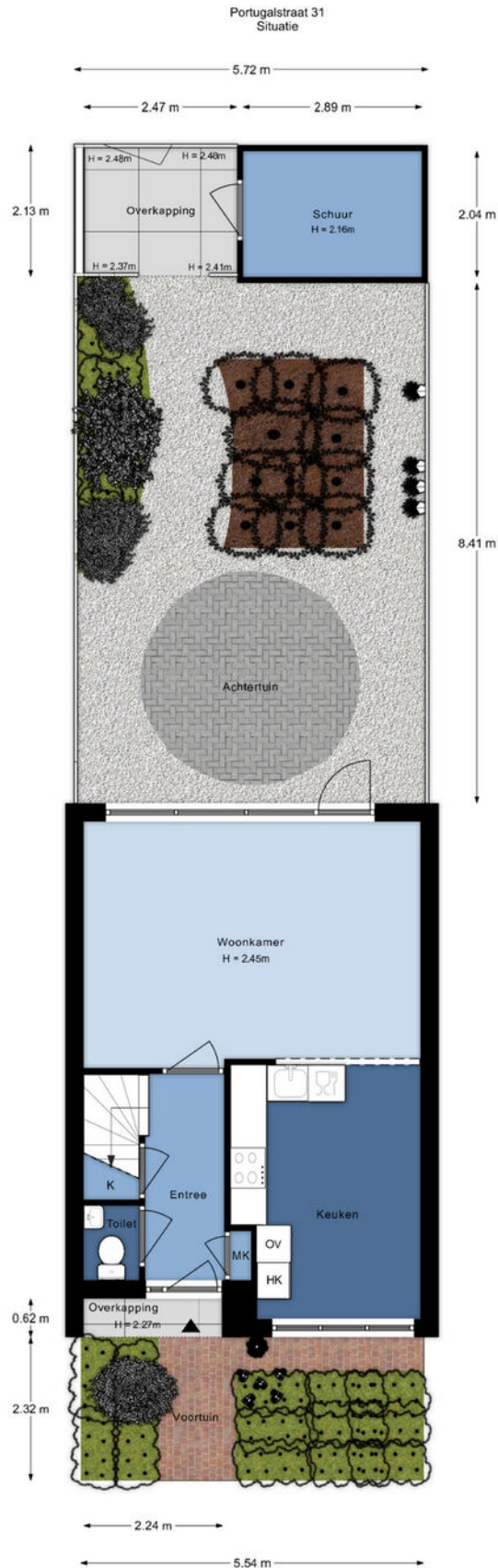



# Kadastrale kaart

Kadastrale kaart

Uw referentie: JH/IGH



<p><b>12345</b></p> <p>— 25 — Huisnummer</p> <p>— Vastgestelde kadastrale grens</p> <p>— Voorlopige kadastrale grens</p> <p>— Administratieve kadastrale grens</p> <p>— Bebouwing</p>	<p>Deze kaart is noordgericht</p> <p>Schaal 1: 500</p> <p>Kadastrale gemeente: Alphen aan den Rijn</p> <p>Secitie: B</p> <p>Perceel: 5432</p> <p>Aan dit uittreksel kunnen geen betrouwbare maten worden ontleend.</p> <p>Voor een wettelijk uittreksel, geleverd op 24 september 2024. De bewaarder van het kadaster en de openbare registers</p>	<p><b>kadaster</b></p>  <p>De Dienst voor het kadaster en de openbare registers behoudt zich de intellectuele eigendomsrechten voor, waaronder het auteursrecht en het databankrecht.</p>
---------------------------------------------------------------------------------------------------------------------------------------------------------------------------------------	----------------------------------------------------------------------------------------------------------------------------------------------------------------------------------------------------------------------------------------------------------------------------------------------------------------------------------------------------	--------------------------------------------------------------------------------------------------------------------------------------------------------------------------------------------------------------------------------------------------------------------------------



# Locatie op de kaart

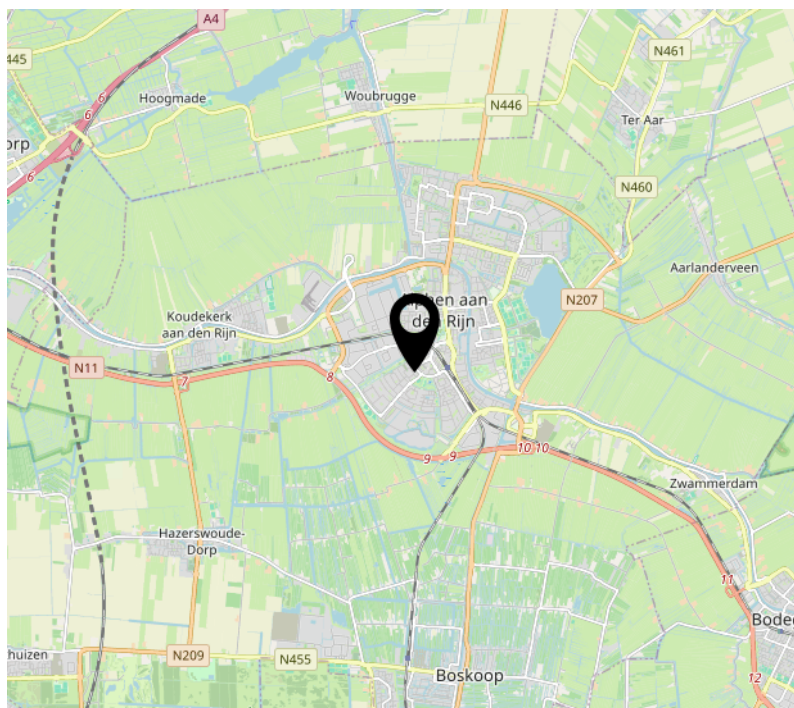
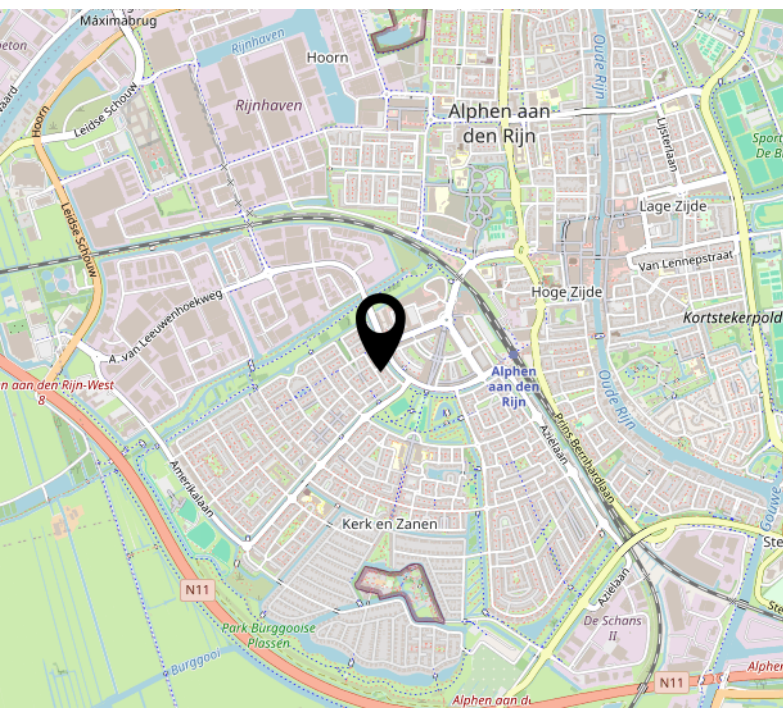
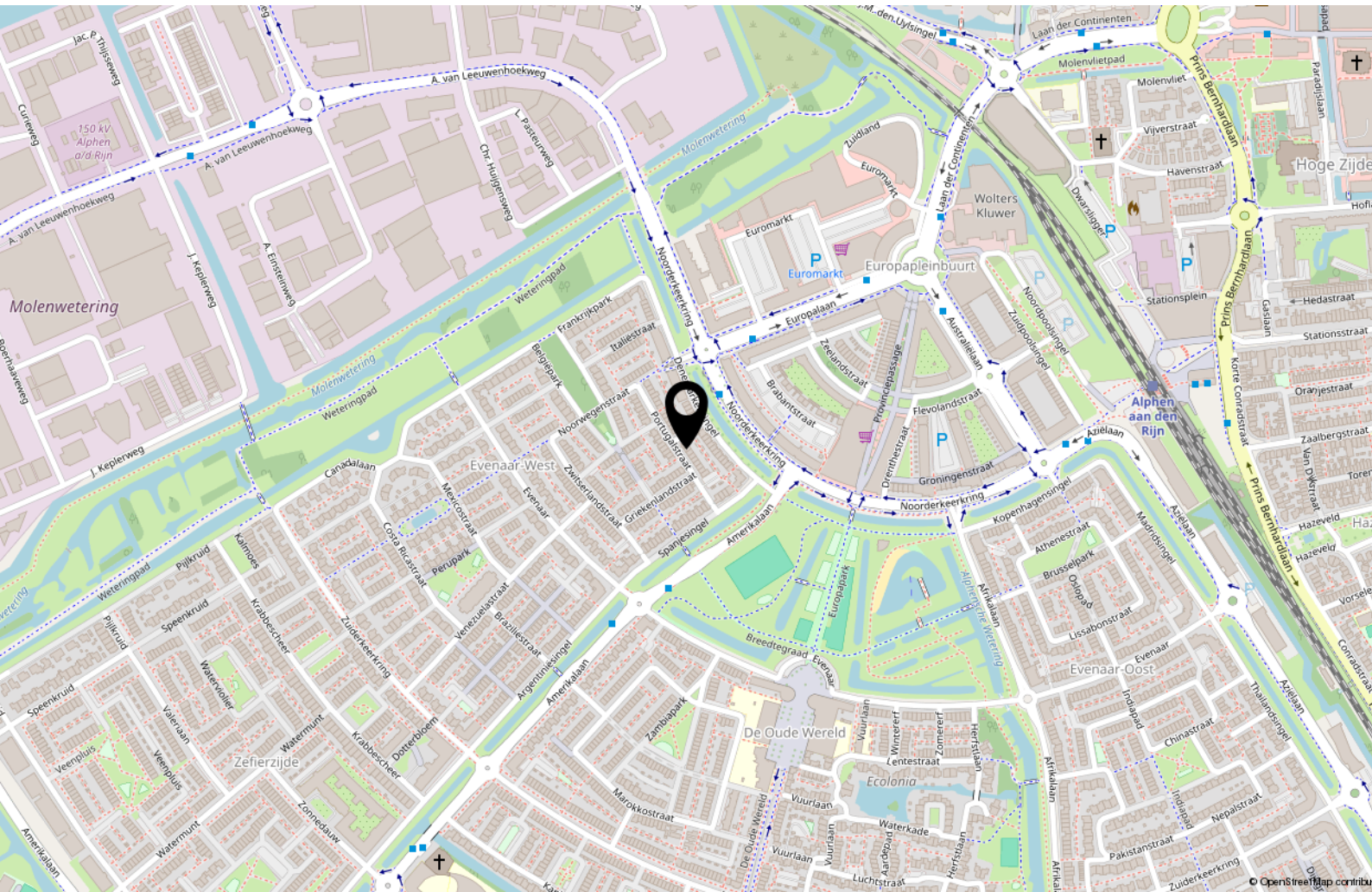



# Lijst van zaken

	Blijft achter	Gaat mee	Ter overname	NVT
<b>Woning - Interieur</b>				
(Voorzet) openhaard met toebehoren				X
Allesbrander				X
Houtkachel				X
(Gas)kachels				X
Designradiator(en)	X			
Radiatorafwerking				X
Verlichting, te weten				
- inbouwspots/dimmers	X			
- opbouwspots/armaturen/lampen/dimmers	X			
- losse (hang)lampen		X		
- 2 hanglampen boven het aanrecht.	X			
-				X
(Losse)kasten, legplanken, te weten				
- 3 kasten op zolder.	X			
-				X
Raamdecoratie/zonwering binnen, te weten				
- gordijnrails	X			
- gordijnen				X
- overgordijnen				X
- vitrages				X
- rolgordijnen				X
- lamellen			X	
- jaloezieën	X			
- (losse) horren/rolhorren	X			
- Jaloezie op het zolder raam.	X			
-				X
Vloerdecoratie, te weten				
- vloerbedekking				X
- parketvloer	X			
- houten vloer(delen)				X
- laminaat				X
- plavuizen	X			
- Voordeur mat	X			







# Lijst van zaken

	Blijft achter	Gaat mee	Ter overname	NVT
<b>Woning - Sanitair/sauna</b>				
Sauna met toebehoren				X
				X
				X
Toilet met de volgende toebehoren				
- toilet	X			
- toiletrolhouder	X			
- toiletborstel(houder)				X
- fontein	X			
-				X
-				X
Badkamer met de volgende toebehoren				
- ligbad				X
- jacuzzi/whirlpool				X
- douche (cabine/scherf)	X			
- stoomdouche (cabine)				X
- wastafel	X			
- wastafelmeubel	X			
- planchet				X
- toiletkast	X			
- toilet	X			
- toiletrolhouder				X
- toiletborstel(houder)				X
-				X
-				X
<b>Woning - Exterieur/installaties/ veiligheid/energiebesparing</b>				
Schotel/antenne				X
Brievenbus	X			
Kluis				X
(Voordeur)bel	X			
Alarminstallatie				X
(Veiligheids)sloten en overige inbraakpreventie	X			
Rookmelders	X			
(Klok)thermostaat	X			
Airconditioning				X

# Lijst van zaken

	Blijft achter	Gaat mee	Ter overname	NVT
Screens	X			
Rolluiken	X			
Zonwering buiten				X
Telefoonaansluiting/internetaansluiting	X			
Veiligheidsschakelaar wasautomaat				X
Waterslot wasautomaat				X
Zonnepanelen				X
Oplaadpunt elektrische auto				X
				X
				X
				X
				X
Warmwatervoorziening, te weten				
- CV-installatie	X			
- boiler				X
- geiser				X
-				X
-				X
-				X
Isolatievoorzieningen (voorzetramen/ radiatorfolie etc.), te weten				
-				X
-				X
<b>Tuin - Inrichting</b>				
Tuinaanleg/bestrating	X			
Beplanting	X			
Regenton	X			
<b>Tuin - Verlichting/installaties</b>				
Buitenverlichting	X			
Tijd- of schemerschakelaar/ bewegingsmelder	X			
				X
<b>Tuin - Bebouwing</b>				
Tuinhuis/buitenberging	X			



# Lijst van zaken

	Blijft achter	Gaat mee	Ter overname	NVT
Kasten/werkbank in tuinhuis/berging	X			
(Broei)kas				X
				X
				X
<b>Tuin - Overig</b>				
Overige tuin, te weten				
- (sier)hek				X
- vlaggenmast(houder)	X			
-				X
-				X
<b>Overig - Contracten</b>				
CV: Nee				
Boiler: Nee				
Zonnepanelen: Nee				



# Wonen in Alphen aan den Rijn

Alphen aan den Rijn ligt middenin het Groene Hart. In het centrum van Alphen aan den Rijn vindt u een brede mix van wonen, bedrijvigheid en werkgelegenheid, voortgezet en middelbaar onderwijs, recreatie, winkels en zorgvoorzieningen. Ook het Thorbeckeplein en Rijnplein zijn met hun vernieuwende uitstraling zeer geliefd. Aan de andere kant van Alphen aan den Rijn ligt de Stationsomgeving, dit is een zeer boeiende plek voor wonen, werken en onderwijs in een hoogstedelijke omgeving.

Het Bospark, Park Rijnstroom en het Zegerslootgebied zorgen tenslotte voor de nodige onthaasting en ontspanning in de hectiek van de alledag. In het Zegerslootgebied vindt u diverse fiets- en wandelpaden.

In Alphen aan den Rijn is veel te beleven, bijvoorbeeld bij vogelpark Avifauna en themapark Archeon. Ook zijn er twee zwembaden, een manege en een golfbaan. Alphen aan den Rijn kent ook vele aantrekkelijke evenementen. Buiten Alphen aan den Rijn zijn prachtige polders, natuurgebieden en plassen te bewonderen.

Alphen aan den Rijn ligt vlakbij Schiphol en de grote steden van de Randstad, zowel via de snelwegen als openbaar vervoer zijn deze steden gemakkelijk te bereiken.

Via de N11 en de N207 is Alphen aan den Rijn verbonden met de snelwegen A4 richting Amsterdam/Den Haag, de A12 richting Utrecht/Den Haag en de A20 richting Rotterdam. Hierdoor kunt u deze steden binnen 40 minuten bereiken.

Alphen aan den Rijn is uitermate geschikt om te wonen, werken en recreëren. Of u nu kiest voor wonen in een karakteristieke, vooroorlogse woonwijk of voor een woning in een groene moderne nieuwbouwwijk zoals Kerk & Zanen. Alphen aan den Rijn is een stad om u thuis te voelen.



# Over ons

Al ruim 40 jaar verkopen wij met veel plezier woningen in Alphen aan den Rijn en omstreken. Huizenkopers zien wij vaak terug als zij opnieuw een woning zoeken; een duidelijk teken van waardering! Kwaliteit en een tevreden klant staan bij ons dan ook centraal. Bent u dus op zoek naar een makelaar om uw woning te verkopen? Of wilt u juist een woning gaan kopen? Bij Drieman helpen wij u graag.

Ons verkoopteam bestaat uit de makelaars Anouk Groenendijk, Gerben Hak en Nick van Veen. Femke Veenstra assisteert hen hierbij en zorgt op kantoor samen met Jeanet Hooftman en Annelly Aartman voor de ontvangst, informatieverstrekking en de administratieve ondersteuning. Lisette Kuit en Gerben Hak verzorgen de taxaties voor ons kantoor.

Het Drieman team.

## Onze klanten aan het woord:

*"Ik vond vanaf het begin al dat het klikte met de makelaar, het gaf een goed gevoel"*

*"Klantvriendelijke en zeer behulpzame makelaar.  
Zou deze makelaar zeker aanraden bij vrienden en familie"*

*"Zeer deskundige, gemotiveerde begeleiding ervaren bij de verkoop van mijn huis. Van harte aanbevelen!"*



# Informatie voor de aspirant-koper

## **Verantwoording**

De verstrekte gegevens in deze verkoopdocumentatie zijn met zorg verzameld. De onderliggende juridische problematiek is echter complex en leent zich er niet toe om in een bijlage als deze volledig te worden uiteengezet. Voor de juistheid van de verstrekte informatie aanvaarden wij, noch de verkoper enige aansprakelijkheid en aan de verstrekte informatie kan dan ook geen rechten worden ontleend. Indien u na het lezen van deze verkoopbrochure nog vragen heeft, verzoeken wij u zich te wenden tot één van onze medewerkers.

## **Toelichtingsclausule Meetinstructie NEN2580**

De branchebrede Meetinstructie schrijft voor op welke wijze de gebruiksoppervlakte van woningen wordt opgemeten. De Meetinstructie is gebaseerd op de NEN2580. De Meetinstructie is bedoeld om een meer eenduidige manier van meten toe te passen voor het geven van een indicatie van de gebruiksoppervlakte. De Meetinstructie sluit verschillen in meetuitkomsten niet volledig uit, door bijvoorbeeld interpretatieverschillen, afrondingen of beperkingen bij het uitvoeren van de meting.

## **Onderzoeksplicht van de koper**

Wij gaan er vanuit dat u, voordat u een bod uitbrengt op de woning, onderzoek heeft verricht naar alle aspecten, die in het algemeen en voor u in het bijzonder van belang zijn bij het nemen van uw aankoopbeslissing, zoals vermeld in het Burgerlijk Wetboek. Daartoe behoort minimaal het bestuderen van de informatie, die door ons wordt aangeboden, het inwinnen van informatie bij de gemeente en een onderzoek naar uw financiële mogelijkheden.

Op verzoek kunnen wij u per mail extra beschikbare informatie toezenden zoals:

- eigendomsbewijs van de woning;
- door verkoper ingevulde NVM Vragenlijst deel B;
- kadastraal uittreksel;
- mogelijk een bouwtechnisch rapport, indien het woonhuis bouwkundig is gekeurd.

Voor een appartement beschikken wij over aanvullende informatie zoals:

- akte van splitsing en reglement van splitsing
- financiële stukken en notulen van de Vereniging van Eigenaars
- indien aanwezig het huishoudelijk reglement

De inspectie van de woning is door de makelaar gedaan op basis van visuele aspecten. Heeft u reden tot twijfel, dan kunt u ervoor kiezen een eigen aankoopmakelaar mee te nemen en/of de woning bouwkundig te laten keuren.

## **Biedingen**

Biedingen kunnen mondeling, telefonisch, schriftelijk of per mail worden gedaan. In een bod dienen de volgende zaken te worden

aangegeven:

- de koopsom die u wilt bieden
- per welke datum u de woning wilt aanvaarden
- of u roerende goederen wilt overnemen
- onder welke ontbindende voorwaarde(n) u het bod uitbrengt.

Let op; u krijgt als koper niet automatisch een ontbindende voorwaarde voor de financiering. U moet dit bij uw bod melden. Ook over ontbindende voorwaarden moeten partijen het eens zijn vóór de koop.

## **Rechtsgeldige koopovereenkomst pas ná ondertekening**

Een mondelinge overeenstemming tussen de particuliere verkoper en de particuliere koper is niet rechtsgeldig. Met andere woorden: er is geen koop. Er is pas sprake van een rechtsgeldige koopovereenkomst als de particuliere verkoper en de particuliere koper de koopovereenkomst hebben ondertekend. Dit vloeit voort uit artikel 7:2 Burgerlijk Wetboek. Een bevestiging van de mondelinge overeenstemming per e-mail of een toegestuurd concept van de koopovereenkomst wordt overigens niet gezien als een 'ondertekende koopovereenkomst'.



# Informatie voor de aspirant-koper

## **Voorwaarden bij aankoop van een woning**

De gemaakte afspraken worden schriftelijk bevestigd in de koopakte. Tenzij anders vermeld, zal de koopakte worden opgemaakt door Drieman Garantiemakelaars volgens de modelkoopakte, die is opgesteld door de Nederlandse Vereniging van Makelaars in onroerende goederen en vastgoeddeskundigen NVM, de Consumentenbond en de Vereniging Eigen Huis.

Bij woningen die ouder zijn dan 10 jaar wordt in de koopakte een ouderdomsclausule opgenomen waarin wordt gesteld dat de koper rekening dient te houden met het feit dat de eisen die destijds aan de bouwkwaliteit gesteld werden lager kunnen liggen dan bij nieuwere woningen. Daarnaast wordt er bij woningen die dateren van vóór 1993 in de koopakte een asbestclausule worden opgenomen waarin verkoper verklaart dat gedurende de periode dat hij eigenaar was geen asbesthoudende stoffen op of in de onroerende zaak zijn aangebracht, maar niet kan uitsluiten dat er in de onroerende zaak asbesthoudende stoffen aanwezig zijn.

Zo spoedig mogelijk nadat overeenstemming is bereikt tussen verkoper en koper zal de ondertekening van de koopakte plaatsvinden bij ons op kantoor. Na het ondertekenen van de schriftelijke koopovereenkomst, heeft de koper het recht om binnen drie dagen nadat de door beide partijen ondertekende koopovereenkomst aan de koper is overhandigd, de koop ongedaan te maken.

## **Bankgarantie of waarborgsom**

Behoudens nadere afspraken zal in de koopakte worden opgenomen dat koper na het tot stand komen van de overeenkomst op korte termijn een waarborgsom zal storten op de rekening van de notaris van zijn keuze voor het bedrag van 10% van de koopsom. De waarborgsom kan worden vervangen door een bankgarantie van een Nederlandse bankinstelling.

## **Notariskeuze**

Koper mag bepalen bij welk notariskantoor de juridische levering zal plaatsvinden. Uiterlijk op de dag van ondertekening van de koopakte geeft koper zijn keuze door aan Drieman Garantiemakelaars. Indien het een notariskantoor betreft buiten onze regio / de woonplaats van verkoper, zullen eventuele bijkomende kosten die verkoper moet maken voor bijvoorbeeld een notariële volmacht, voor rekening van koper komen.

## **Baten, lasten en verschuldigde canons**

Alle baten, lasten en verschuldigde canons komen voor rekening van kopende partij vanaf de datum van notarieel transport. De lopende baten, lasten (met uitzondering van de onroerende - zaakbelasting wegens het feitelijk gebruik) zullen tussen partijen naar rato worden verrekend.

## **De kosten koper**

De kosten koper zijn de kosten die de koper voor de overdracht van de woning dient te betalen. Onder de kosten koper vallen nooit de makelaarskosten. Als een verkoper een makelaar inschakelt voor de verkoop van zijn/haar woning dan zal de verkoper de kosten van deze makelaar moeten betalen. Als de koper een makelaar inschakelt voor de aankoop van een woning zal de koper de kosten van deze makelaar moeten betalen.

Onder de kosten koper vallen de volgende kosten:

- Overdrachtsbelasting
- Notaris kosten voor de opmaak van de akte van levering
- Kadasterkosten voor inschrijving akte van levering (koopakte)

Naast deze kosten dient u, als koper, ook rekening te houden met:

- Notaris kosten voor de opmaak van de hypotheekakte
- Kadasterkosten voor inschrijving hypotheekakte







## Vestiging Alphen a/d Rijn

Anne Frankkade 25  
2406 DH Alphen aan den Rijn  
Tel: 0172 - 473 351  
alphen@drieman.nl



## Vestiging Woerden

Meulmansweg 1  
3441 AT Woerden  
Tel: 0348-431919  
woerden@drieman.nl



## Vestiging Bodegraven

Marktstraat 6  
2411 BE Bodegraven  
Tel: 0172 - 460800  
bodegraven@drieman.nl



## Vestiging Leiderdorp

Oosterschans 1  
2352 DG Leiderdorp  
Tel: 71- 820 00 20  
leiderdorp@drieman.nl



## Vestiging Nieuwkoop

Achterweg 54  
2421 EB Nieuwkoop  
Tel: 0172-571522  
nieuwkoop@drieman.nl

**Van een Garantiemakelaar mag u meer verwachten.**

[www.drieman.nl](http://www.drieman.nl)

