

WILBRINK • V. D. VLUGT

M A K E L A A R S



Lisse  
Mesdagstraat 18



[www.mesdagstraat18.nl](http://www.mesdagstraat18.nl)

# WILBRINK • V. D. VLUGT

M A K E L A A R S

Beste geïnteresseerde,

Namens de verkoper(s) bedanken wij u voor de getoonde interesse in deze woning. Met deze brochure willen we u zo compleet mogelijk informeren over de woning.

Wellicht is dit de woning die u zoekt en breekt een spannende periode aan. Niet alleen voor u, maar ook voor de verkopers. Hoe dan ook zijn zij zeer benieuwd naar uw reactie. Wij vragen u dan ook uw mening (positief of negatief) te laten weten zodat wij de verkopers daarover kunnen inlichten.

Indien u na het lezen van deze brochure nog vragen heeft of een bod wilt doen, neem dan contact op met ondergetekende.

Met vriendelijke groet,  
Wilbrink & v.d. Vlucht Makelaars



Miranda van der Wagt-Waasdorp RM RT  
Beëdigd NVM Makelaar/Taxateur o.z



 [info@wilbrinkvandervlugt.nl](mailto:info@wilbrinkvandervlugt.nl)  
 (0252) 41 90 49

 [www.mesdagstraat18.nl](http://www.mesdagstraat18.nl)

LISSE  
MESDAGSTRAAT 18

---

<b>Type</b>	: Royale uitgebouwde hoekwoning met houten berging.
<b>Bouwjaar</b>	: 1970
<b>Kadastraal</b>	: Lisse, Sectie E, nummer 1434 en 2800
<b>Perceeloppervlakte</b>	: 256m <sup>2</sup>
<b>Woonoppervlakte</b>	: 171m <sup>2</sup>
<b>Gebouwgebonden buienruimte</b>	: 18m <sup>2</sup>
<b>Externe bergruimte</b>	: 7m <sup>2</sup>
<b>Inhoud woning</b>	: 530m <sup>3</sup>
<b>Tuin</b>	: Circa 14 meter diep achtertuin gelegen op het Zuiden
<b>Verwarming</b>	: CV gasinstallatie, combiketel Nefit 2012
<b>Warm water</b>	: Middels combiketel
<b>Isolatie</b>	: Vloerisolatie (augustus 2020), muurisolatie (juni 2020), isolerende beglazing (HR glas)
<b>Elek. installatie</b>	: Vernieuwde meterkast, 11 groepen en 3 aardlekschakelaars en een speciale groep voor autolader.
<b>Energielabel</b>	: B
<b>Onroerend zaak bel.</b>	: € 424,95 per jaar
<b>Voorschot Energiekosten</b>	: NNB
<b>Bouwkundige keuring</b>	: van deze woning is een bouwkundig rapport beschikbaar via de makelaar. In het rapport wordt per onderdeel aangegeven in welke staat de woning verkeert. Voor die onderdelen waarvoor op korte termijn herstelwerkzaamheden worden verwacht, is aangegeven welke kosten daarvoor worden geraamd.
	
<b>Oplevering</b>	: in overleg, indicatie eind juni 2023.
<b>Vraagprijs</b>	: € 549.000,-- kosten koper





Deze uitgebouwde hoekwoning is verrassend royaal en in 2021 en 2022 gemoderniseerd en verbouwd. Entree: Royale hal met een massief eiken vloer in visgraat, nieuwe trap met eiken treden, nieuwe meterkast, garderobekast en groot luxe toiletruimte (2021) met wandcloset en fontein. Fraaie zwart stalen schuifdeuren met glas naar woonkeuken.











De uitgebouwde woonkamer is 40m<sup>2</sup>, gericht naar de tuin en voorzien van een nieuwe schuifpui.

De begane grond is voorzien van nieuw massief eikenhouten vloerdelen in visgraat.













Luxe woonkeuken van 21 m<sup>2</sup> met groot kook-/spoeiland, witte hoogglans kasten en leverkleurig composiet werkblad met RvS spoelbak, Quooker en inductie 4 pits gaskookplaat met extra wokbrander waarboven design lamp inclusief recirculatie kap.

Er is een koffi corner in de kastenwand en diverse inbouwapparatuur te weten; vaatwasmachine en koel-/vriescombinatie, heteluchtoven, combi-/stoomoven.

De grote bijkeuken is o.a. voorzien van aansluiting wasapparatuur, werkblad met kasten en een grijze tegelvloer. Vanuit de bijkeuken is er een deur naar de tuin.





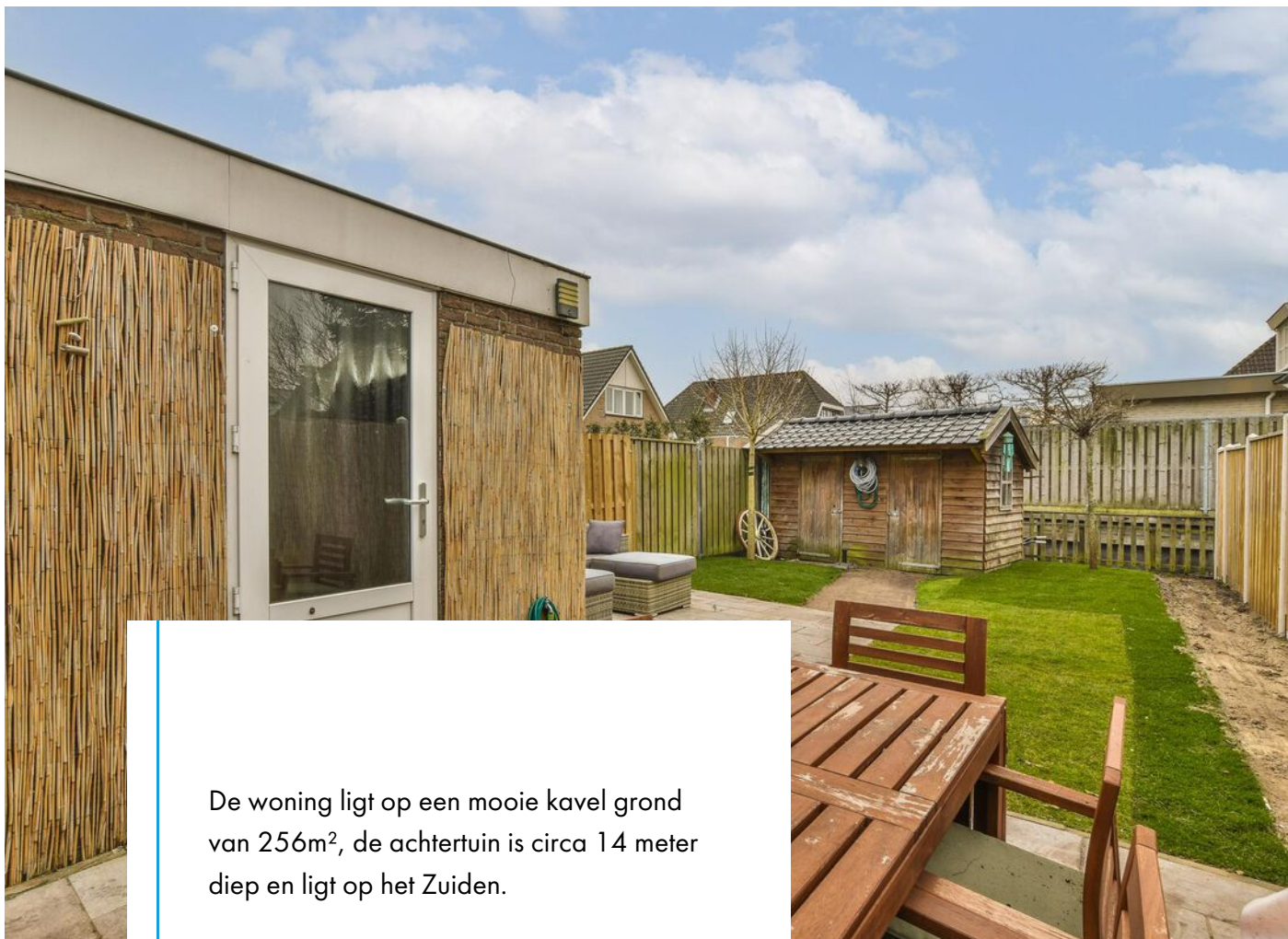

De woning ligt op een mooie kavel grond van 256m<sup>2</sup>, de achtertuin is circa 14 meter diep en ligt op het Zuiden.

Achterin de tuin bevindt zich een houten berging met pannen dak en electra.







1e etage: Overloop met vaste kast, aan de voorzijde van de woning een kleine slaapkamer en een grote slaapkamer met twee vaste kasten en een laminaatvloer in eiken uitvoering, grote achterslaapkamer met 3 vaste kasten, een laminaatvloer in eiken uitvoering en een schuifpui naar het grote zonnige dakterras.

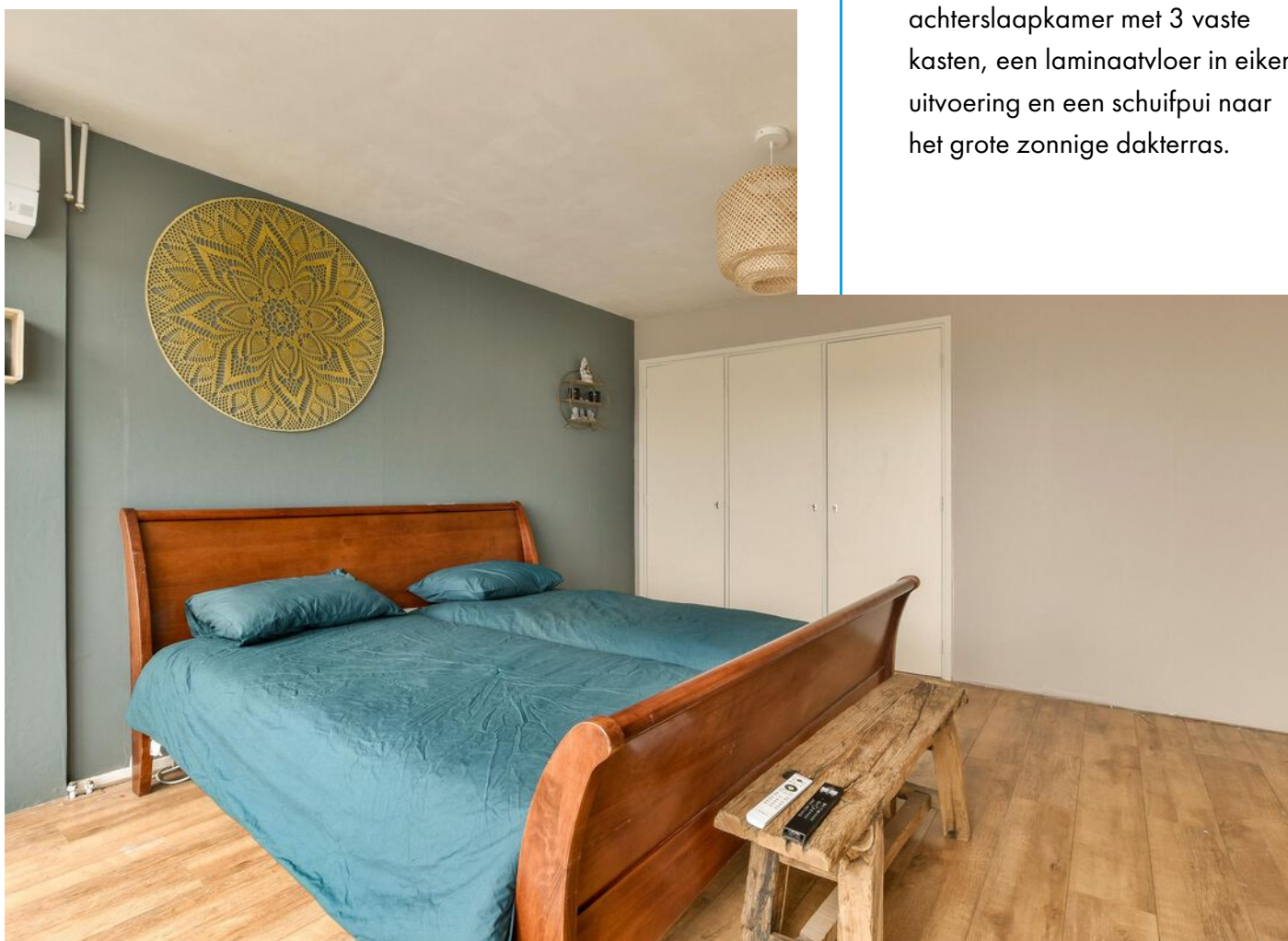













De zeer luxe ruime badkamer is vernieuwd in 2022 en uitgevoerd met een fraai ligbad, inloopdouche, wastafel in meubel met twee waskommen en wandcloset.







2e etage:

Door de twee grote nieuwe kunststof dakkapellen (2022) zijn er 3 ruime slaapkamers en een werkkamer gerealiseerd op deze etage.

De kamers zijn voorzien van een eikenhouten laminaatvloer.







- \* Kozijnen zijn op de begane grond en 1e etage van aluminium met kunststof coating en HR glas (1996 en 1997) en kunststof dakkapellen (2022).
- \* Er liggen 11 zonnepanelen op het dakvlak aan de zuidzijde van de woning.
- \* Rolluik achterzijde 1e etage.
- \* Buitenkraan aan voor- en achterzijde.
- \* Houten berging met pannen dak en elektra.



# Plattegrond - Begane grond



De plattegronden zijn geproduceerd voor promotionele doeleinden en ter indicatie.  
Aan de plattegronden kunnen geen rechten worden ontleend.  
© www.woningmedia.nl

# Plattegrond - 1e etage

## Mesdagstraat 18 - Lisse Eerste verdieping



De plattegronden zijn geproduceerd voor promotionele doeleinden en ter indicatie.  
Aan de plattegronden kunnen geen rechten worden ontleend.  
© www.woningmedia.nl



# Plattegrond - 2e etage

## Mesdagstraat 18 - Lisse Tweede verdieping

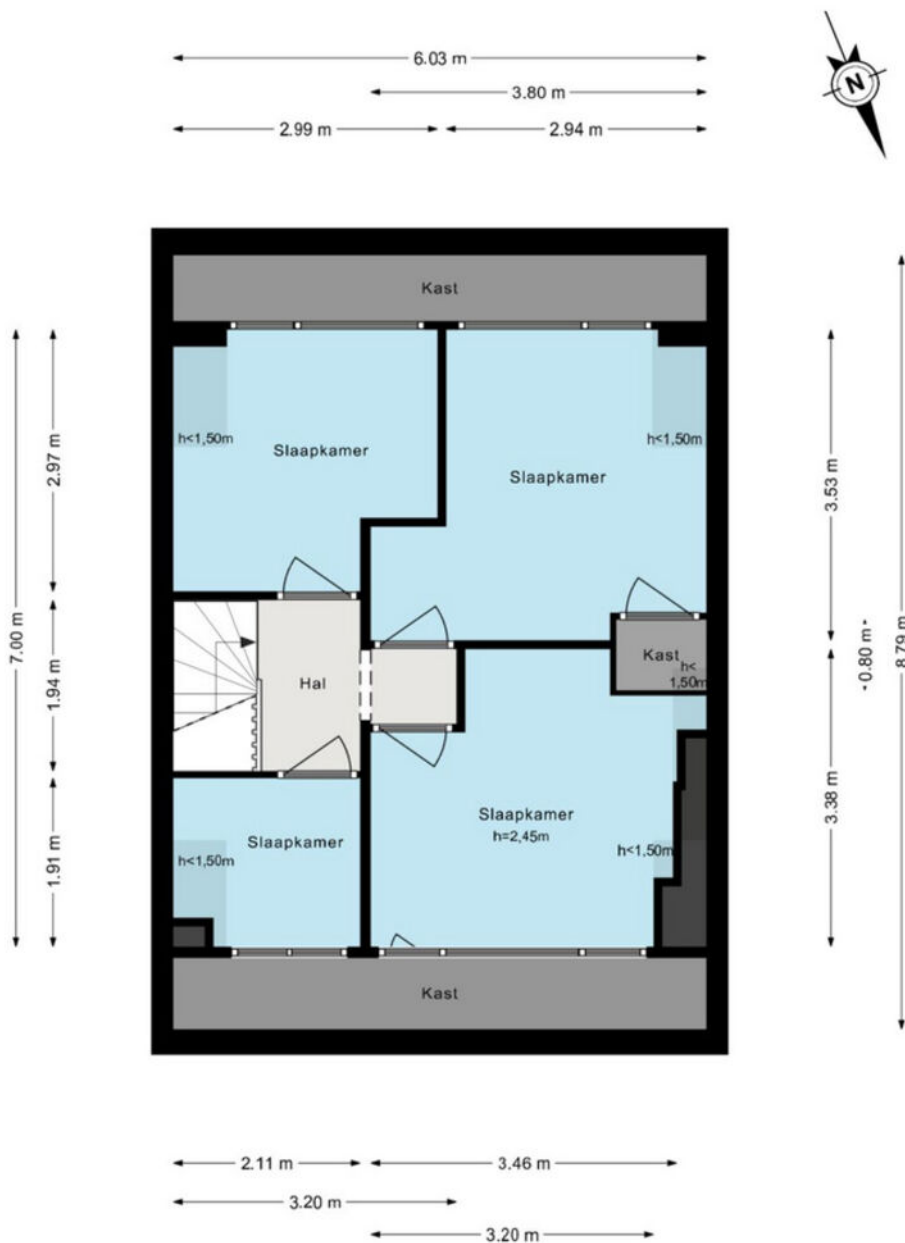

De plattegronden zijn geproduceerd voor promotionele doeleinden en ter indicatie.  
Aan de plattegronden kunnen geen rechten worden ontleend.  
© www.woningmedia.nl

# Plattegrond - perceel

---

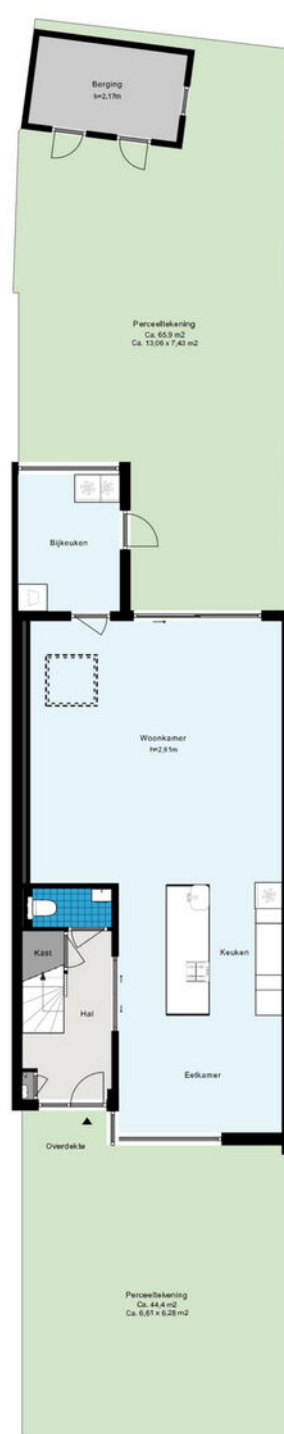

De plattegronden zijn geproduceerd voor promotionele doeleinden en ter indicatie.  
Aan de plattegronden kunnen geen rechten worden ontleend.  
© www.woningmedia.nl



# Meetrapport

## MEETRAPPORT

### Toelichting op het rapport

Woning Media heeft in opdracht van **Wibrink & v.d. Vlucht Makelaars** een NEN2580 meetrapport samengesteld, waarin de gebruiksoppervlakten en inhoud zijn aangegeven.

Object: Woning  
Adres: Mesdagstraat 18  
Postcode: 2162CG  
Plaats: Lisse  
Meetmethode: Meetinstructies BBMI; type A : Op locatie gemeten  
Certificaatnummer: WMNL-00002  
Datum meetopname: 22 februari 2023  
Datum meetrapport: 24 februari 2023

Het meetrapport is opgesteld conform de richtlijnen Meetinstructies 2019; 'Oppervlakten en inhoud van gebouwen - Termen, definities en bepalingsmethoden.

### Woning Media heeft de navolgende vloeroppervlakten en inhoud vastgesteld:

	BG	1e V	2e V	Totaal
Bruto Vloeroppervlak woning	86,10	59,20	57,30	202,60 m <sup>2</sup>
G.O. Wonen	77,20	53,80	39,60	170,60 m <sup>2</sup>
G.O. Overige in pandige ruimte	-	-	-	0,00 m <sup>2</sup>
G.O. Gebouwbonden buitenruimte	-	17,70	-	17,70 m <sup>2</sup>
G.O. Externe bergruimte	7,10	-	-	7,10 m <sup>2</sup>
Aftrekposten: Vides	-	-	-	0,00 m <sup>2</sup>
Aftrekposten: Trapgaten	-	-	-	0,00 m <sup>2</sup>
Aftrekposten: Tarra	8,90	5,40	5,40	19,70 m <sup>2</sup>
Aftrekposten: h<1,50m	-	-	12,30	12,30 m <sup>2</sup>
Bruto Inhoud woning	284,99	158,06	87,38	530,44 m <sup>3</sup>

Rapport is opgemaakt door Woning Media Nederland B.V., naar beste kennis en wetenschap, geheel te goeder trouw.

Amsterdam,  
Woning Media Nederland

# Lijst van roerende zaken

---

	Blijft achter	Gaat mee	Ter overname
<b>Woning - Interieur</b>			
Radiatorafwerking	X		
Verlichting, te weten			
- inbouwspots/dimmers	X		
- opbouwspots/armaturen/lampen/dimmers	X		
- losse (hang)lampen		X	
Raamdecoratie/zonwering binnen, te weten			
- gordijnrails	X		
- gordijnen	X		
- rolgordijnen	X		
- (losse) horren/rolhorren	X		
Vloerdecoratie, te weten			
- parketvloer	X		
- laminaat	X		
<b>Woning - Keuken</b>			
Keukenblok (met bovenkasten)	X		
Keuken (inbouw)apparatuur, te weten			
- afzuigkap	X		
- oven	X		
- koelkast	X		
- vriezer	X		
- koel-vriescombinatie	X		
- vaatwasser	X		
- Quooker	X		
- Stoomoven	X		
- 5 pits gaskookplaat	X		
<b>Woning - Sanitair/sauna</b>			



# Lijst van roerende zaken

---

	Blijft achter	Gaat mee	Ter overname
Toilet met de volgende toebehoren			
- toilet	X		
- toiletrolhouder	X		
- fontein	X		
Badkamer met de volgende toebehoren			
- ligbad	X		
- douche (cabine/scherm)	X		
- wastafel	X		
- wastafelmeubel	X		
- toiletkast	X		
- toilet	X		
- toiletrolhouder	X		
Woning - Extérieur/installaties/ veiligheid/energiebesparing			
Brievenbus	X		
(Voordeur)bel	X		
(Veiligheids)sloten en overige inbraakpreventie	X		
Rookmelders	X		
(Klok)thermostaat	X		
Airconditioning	X		
Rolluiken	X		
Zonwering buiten	X		
Telefoonaansluiting/internetaansluiting	X		
Veiligheidsschakelaar wasautomaat	X		
Waterslot wasautomaat	X		
Zonnepanelen	X		
Oplaadpunt elektrische auto			X
Warmwatervoorziening, te weten			
- CV-installatie	X		

## Lijst van roerende zaken

---

	Blijft achter	Gaat mee	Ter overname
<b>Tuin - Inrichting</b>			
Tuinaanleg/bestrating	X		
Beplanting	X		
<b>Tuin - Verlichting/installaties</b>			
Buitenverlichting	X		
<b>Tuin - Bebouwing</b>			
Tuinhuis/buitenberging	X		



# Kadastrale kaart



<p><b>125</b> Deze kaart is noordgericht</p> <p><b>25</b> Perceelnummer</p> <p>Huisnummer</p> <p>Vastgestelde kadastrale grens</p> <p>Voorlopige kadastrale grens</p> <p>Administratieve kadastrale grens</p> <p>Bebouwing</p>	<p>Schaal 1: 500</p> <p>Kadastrale gemeente Lisse</p> <p>Sectie E</p> <p>Perceel 1434</p> <p>Aan dit uittreksel kunnen geen betrouwbare maten worden ontleend. De Dienst voor het kadaster en de openbare registers behoudt zich de intellectuele</p>	
--	---	---

Voor een eensluidend uittreksel, aangeleverd op 5 januari 2023

# Wonen in Lisse

Lisse is één van de Zuid-Hollandse plaatsen, die oorspronkelijk ontstaan is op een oude strandwal. Pas eeuwen later ontstond de bloembollencultuur en vandaag de dag worden er grootschalig bloembollen geëxporteerd naar meer dan honderd landen.

Beroemd zijn de kleurrijke bollenvelden, die elk voorjaar honderdduizenden toeristen trekken uit binnen- en buitenland. Daarnaast is er het bekende bloemenpark Keukenhof, dat ten noordwesten van de bebouwde kom ligt. Verder is het jaarlijks terugkerende Bloemencorso van de Bollenstreek, dat langs Lisse trekt, een belangrijke toeristische attractie voor de gemeente.

Lisse is een modern dorp met veel voorzieningen waar de hele omgeving gebruik van maakt. Zo is het gezellige centrum met zo'n 40 restaurants en ruim 130 winkels bijzonder gewild voor een culinair bezoek of een dagje winkelen. Ook kunst en cultuur zijn belangrijk in Lisse. In openbare ruimten zoals Kasteel Keukenhof en 't Huys Dever zijn regelmatig unieke tentoonstellingen te zien. Daarnaast heeft het dorpshart een theater/bioscoop en een eigen museum, de Zwarte Tulp, waarin de geschiedenis van de bloembollencultuur wordt getoond.

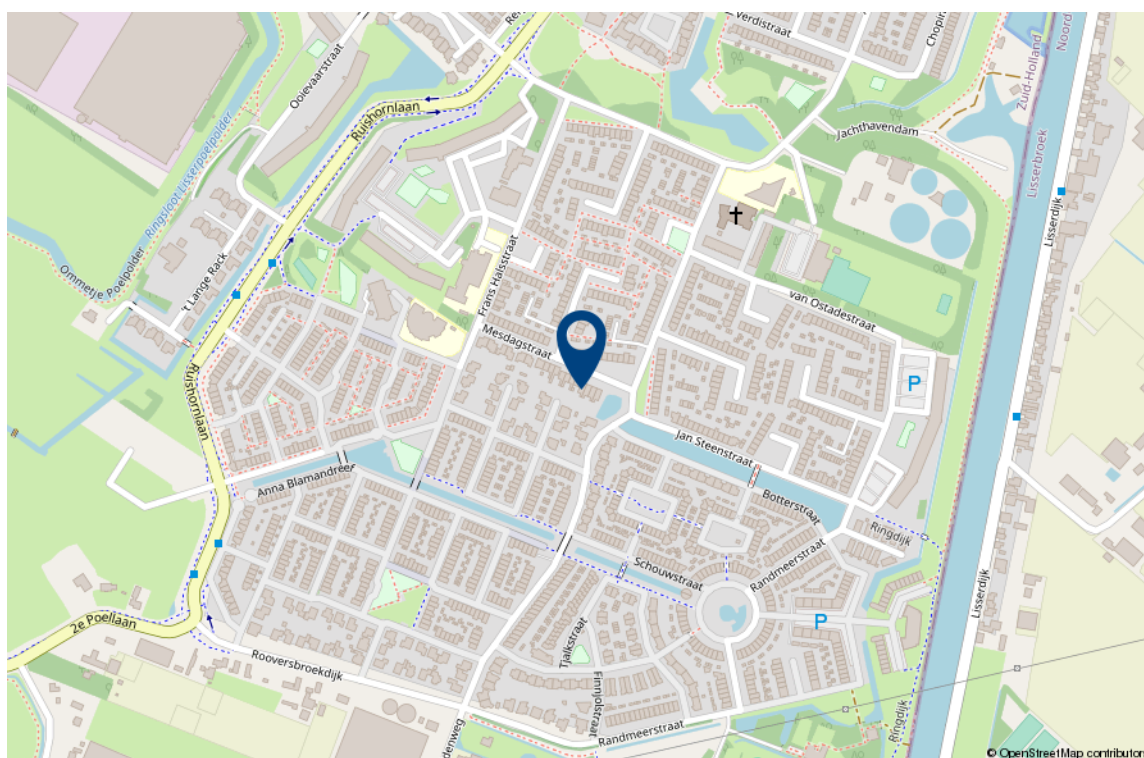



## Interesse in deze woning?

Met vragen kunt u altijd terecht bij de makelaar. Daarnaast vindt u ook veel informatie op de eigen website van deze woning, zoals een uitgebreide video, het meetrapport, de vragenlijst ingevuld door de verkoper over de staat van de woning, het rapport van de bouwkundige keuring (indien beschikbaar) en andere relevante stukken. Ook kunt u de zonnestand bekijken en relevante afstanden tot bijvoorbeeld winkels, scholen, horeca en openbaar vervoer.

### Verantwoording

Deze informatie is door ons met de nodige zorgvuldigheid samengesteld. Onzerzijds wordt echter geen enkele aansprakelijkheid aanvaard voor enige onvolledigheid, onjuistheid of anderszins, dan wel de gevolgen daarvan. Alle opgegeven maten en oppervlakten zijn indicatief. Wij, noch de eigenaar van dit woonhuis, aanvaarden enige aansprakelijkheid voor de juistheid van de vermelde gegevens.

### Meetinstructie

De meetinstructie is gebaseerd op de NEN2580. De Meetinstructie is bedoeld om een meer eenduidige manier van meten toe te passen voor het geven van een indicatie van de gebruiksoppervlakte.

De meetinstructie sluit verschillende meetuitkomsten niet volledig uit, door bijvoorbeeld interpretatieverschillen, afrondingen of beperkingen bij het uitvoeren van de meting.

## Een bod uitbrengen

### Onderzoeksplicht van de koper

Wij gaan er vanuit dat u, voordat u een bod uitbrengt op de woning, onderzoek heeft verricht naar alle aspecten die in het algemeen van belang zijn bij het nemen van uw aankoopbeslissing, zoals vermeld in het Burgerlijk Wetboek. Daartoe behoort minimaal het bestuderen van de informatie die door ons wordt aangeboden, het inwinnen van informatie bij de gemeente en een onderzoek naar uw financiële mogelijkheden.

### Het bod

Als u besluit een bod uit te brengen op de woning kan dat mondeling of schriftelijk. Betrek bij uw bod ook andere factoren die voor u van belang zijn, zoals aanvaarding, ontbindende voorwaarden, roerende zaken, etc. Met ontbindende voorwaarden geeft u aan dat de koop onder bepaalde omstandigheden niet doorgaat. Zo weet u mogelijk nog niet zeker of u de hypotheek rond krijgt. In dat geval kunt u een bod onder voorbehoud financiering doen. Vermeld in dit geval ook het benodigde hypotheekbedrag.

## Onderhandeling

Als u een bod uitbrengt (mondeling of schriftelijk) is er nog geen sprake van een onderhandeling. Pas wanneer wij namens de verkoper een tegenvoorstel doen, is er daadwerkelijk sprake van een onderhandeling.

## Koopakte

Behoudens nadere afspraken gelden de standaardregels zoals deze voorkomen in de modelkoopakte, die is opgesteld door de Nederlandse Vereniging van Makelaars NVM, de consumentenbond en de Vereniging Eigen Huis.

Als waarborgsom (of bankgarantie) is gebruikelijk 10% van de koopsom te voldoen bij de notaris. Eventueel door de koper te maken voorbehouden worden alleen vermeld als deze in de onderhandelingen zijn afgesproken.

## Aanvullende clausules

Bij woningen die ouder zijn dan 10 jaar kan in de koopakte een ouderdomsclausule worden opgenomen waarin wordt gesteld dat de koper rekening dient te houden met het feit dat de eisen die destijds aan de bouwkwaliteit gesteld werden lager kunnen liggen dan bij nieuwere woningen. Daarnaast kan er bij woningen die dateren van vóór 1993 in de koopakte een asbestclausule worden opgenomen waarin verkoper verklaart dat gedurende de periode dat hij eigenaar was geen asbesthoudende stoffen op of in de onroerende zaak zijn aangebracht, maar niet kan uitsluiten dat er in de onroerende zaak asbesthoudende stoffen aanwezig zijn.

## Notariskeuze

De notariskeuze ligt bij de koper. Echter indien de notaris voor de handelingen die ten behoeve van verkoper worden uitgevoerd hogere kosten in rekening brengt dan te doen gebruikelijk, dan zijn deze meerdere kosten voor rekening van de koper.

## Energielabel

Verkoper zal bij de notariële eigendomsoverdracht aan koper een energielabel overhandigen, tenzij anders is afgesproken of indien dit op grond van het besluit energieprestatie een dergelijk label of certificaat niet noodzakelijk is. Voor meer informatie [www.rvo.nl](http://www.rvo.nl).

## Uw huidige woning

Bent u op dit moment reeds eigenaar van een woning of appartement, dan bieden wij u onze diensten aan voor een vrijblijvende en gratis waardebeoordeling van uw huidige woning. Dit in verband met een door u te nemen beslissing omtrent de woning die u zojuist heeft bezocht. Graag vertellen wij u in een persoonlijk gesprek wat wij voor u kunnen betekenen.

## De makelaar

Deze woning wordt u namens de verkoper aangeboden door Wilbrink & v.d. Vlugt Makelaars. De belangen van de verkoper worden dan ook behartigd door Wilbrink & v.d.Vlugt Makelaars. Kandidaat-kopers geven wij dan ook altijd in overweging om een eigen NVM-makelaar in te schakelen voor begeleiding bij de aankoop.



Ook uw woning verkopen?

# Met elkaar maken wij het waar(d).



Wilbrink & v.d. Vlugt Makelaars is al jarenlang de betrouwbare partner in wonen: professioneel, persoonlijk en met hart voor uw belang. Daar kunt u op vertrouwen. Of het gaat om een nieuwbouw woning, een appartement, een eengezinswoning of een riante villa, wij kennen de markt als geen ander. We zijn actief in elk segment, in de hele regio van Haarlem tot Wassenaar tot Alphen a/d Rijn, met een nadruk op de Duin- en Bollenstreek.

## NVM-Makelaar

Wilbrink & v.d. Vlugt Makelaars is aangesloten bij de Nederlandse vereniging van Makelaars (NVM). Ons kantoor telt drie beëdigde makelaars, een assistent makelaar, vijf gediplomeerde binnendienstmedewerkers en een medewerker buitenreclame en onderhoud. Dat maakt ons uniek in de regio en biedt u de meeste zekerheid. Onze technische kennis en kennis van de markt is altijd up-to-date.

## Garantiemakelaar

In de Duin- en Bollenstreek is Wilbrink & v.d. Vlugt Makelaars het enige kantoor dat zich Garantiemakelaar mag noemen. Een Garantiemakelaar onderscheidt zich door kennis, kwaliteit, service, duidelijke procedures en heldere afspraken.

### Specialist in exclusief wonen

De exclusieve woningmarkt vereist een aparte benadering. De aan- of verkoop van uw exclusieve woning is bij ons in de allerbeste handen. Discretie, een grondige aanpak, duidelijke kwaliteitsprocedures en een zorgvuldig opgebouwd netwerk zijn daarbij belangrijk. In dit segment komt in meer dan de helft van de gevallen de koper niet op het huis af, maar wordt het huis onder de aandacht van een potentiële koper gebracht. Wilbrink & v.d. Vlugt Makelaars is dé specialist in de regio.

### Qualis en Baerz & co

Wilbrink & v.d. Vlugt is aangesloten bij Qualis en Baerz & co. Via deze wegen werken wij samen met de beste makelaars van Nederland. We maken gebruik van gezamenlijke marketing, zoals publicatie in Qualis Magazine en Qualis Gallery. Zo wordt uw exclusieve woning landelijk en bij de juiste doelgroep onder de aandacht gebracht. Uw huis is zo ook vindbaar via tientallen websites van onze aangesloten makelaarspartners, Baerz.com en Qualis.nl. Via deze portals zijn wij rechtstreeks online verbonden met diverse internationale luxury home portals. Waaronder het vermaarde Luxuryrealestate.com, Rightmove.co.uk en Luxuryestate.com. Dit stelt ons in staat om exclusieve woningen aan te bieden onder een wereldwijd vermogend koperspubliek.

### Actief in ieder segment

Meer dan eens krijgen we de vraag of Wilbrink & v.d. Vlugt Makelaars alleen exclusieve woningen verkoopt. Niets is minder waar. Ons aanbod is heel divers, we verkopen woningen in iedere prijsklasse. Onze dienstverlening is wél heel uitgebreid en daarmee misschien exclusief te noemen. Wij weten als geen ander hoe belangrijk het is dat we de woning goed voor u verkopen en proberen u zoveel mogelijk te ontzorgen. Samen met ons team geven we u de aandacht die u verdient en streven we naar het beste resultaat.

### Ons aanbod is goed in beeld

Voor iedere woning bepalen we samen de beste marketing aanpak. Via onze website [www.onsaanbod.nl](http://www.onsaanbod.nl) kunt u rechtstreeks onze panden bekijken. Uiteraard vindt u ons aanbod ook op Funda.nl en op de Garantie Makelaars website [www.garantiemakelaars.nl](http://www.garantiemakelaars.nl). Ons aanbod in exclusieve woningen vindt u ook op [www.Qualis.nl](http://www.Qualis.nl) en [Bearz.com](http://Bearz.com). Daarnaast adverteren we in diverse landelijke en lokale bladen en in de bioscoop. Wij zijn ook zeer actief op de verschillende sociale media.

## Uw droomhuis nog niet gevonden?

Mocht dit niet uw droomwoning zijn, dan gaan wij graag samen met u op zoek naar een woning die wel aan al uw wensen voldoet. Neem contact met ons op.

Wilt u ook als eerste op de hoogte gehouden worden van ons nieuwe woningaanbod? Benieuwd welke woningen verkocht zijn of inspiratie nodig voor uw eigen woning? Volg ons dan op Facebook, Instagram, Twitter en LinkedIn. We verwelkomen u daar graag!





# Wij staan voor u klaar

## Vragen?

Neem gerust contact met ons op als u meer informatie wilt. We zijn u graag van dienst. We zijn bereikbaar op werkdagen van 8.30 – 23.00 uur op tel. **0252-419049** of per mail: **info@wilbrinkvandervlugt.nl**



**Frits R. Wilbrink RM**  
Beëdigd NVM Makelaar o.z.  
Directeur



**Miranda M.C.J. van der Wagt-Waasdorp RM RT**  
Beëdigd NVM Makelaar o.z.  
Beëdigd Taxateur o.z.  
Adjunct Directeur



**Brigitte Rutten-Wilbrink MSc, K RMT**  
Kandidaat Makelaar o.z.  
Kandidaat Taxateur o.z.



**Rick T.P.M. Broekhof RM RT**  
Beëdigd NVM Makelaar o.z.  
Beëdigd Taxateur o.z.



**Matthew van Soest K RMT**  
Kandidaat Makelaar o.z.  
Kandidaat Taxateur o.z.



**Pim van der Deijl**  
Vastgoed adviseur  
Verhuur Specialist



**Tess van der Zon A RMT**  
Assistent Makelaar o.z.



**Daniëlle de Hollander**  
Commercieel medewerker  
binnendienst



**Angelique de Boer**  
Commercieel medewerker  
binnendienst



**Wendy Vink**  
Commercieel medewerker  
binnendienst



**Marie-José Zwaan**  
Commercieel medewerker  
binnendienst



**Claudia Mens**  
Marketing & Communicatie  
Specialist