

WILBRINK • V. D. VLUGT

M A K E L A A R S



Voorhout  
Snoeklaan 241



[www.snoeklaan241.nl](http://www.snoeklaan241.nl)

# WILBRINK • V. D. VLUGT

M A K E L A A R S

Beste geïnteresseerde,

Namens de verkoper(s) bedanken wij u voor de getoonde interesse in deze woning. Met deze brochure willen we u zo compleet mogelijk informeren over de woning.

Wellicht is dit de woning die u zoekt en breekt een spannende periode aan. Niet alleen voor u, maar ook voor de verkopers. Hoe dan ook zijn zij zeer benieuwd naar uw reactie. Wij vragen u dan ook uw mening (positief of negatief) te laten weten zodat wij de verkopers daarover kunnen inlichten.

Indien u na het lezen van deze brochure nog vragen heeft of een bod wilt doen, neem dan contact op met ondergetekende.

Met vriendelijke groet,  
Wilbrink & v.d. Vlugt Makelaars



Rick Broekhof RM RT  
Beëdigd NVM Makelaar/Taxateur o.z



 [info@wilbrinkvandervlugt.nl](mailto:info@wilbrinkvandervlugt.nl)  
 (0252) 41 90 49

[www.snoeklaan241.nl](http://www.snoeklaan241.nl)

**VOORHOUT**  
**SNOEKLAAN 241**

---

<b>Type</b>	: Prachtige ruime twee-onder-een-kapwoning gelegen aan waterpartij met garage en parkeergelegenheid op eigen terrein.
<b>Bouwjaar</b>	: 1997
<b>Kadastraal</b>	: Voorhout, sectie B, perceelnummer 6456
<b>Perceeloppervlakte</b>	: 250m <sup>2</sup>
<b>Woonoppervlakte</b>	: 184m <sup>2</sup>
<b>Overige inpandige ruimte</b>	: Garage van 15m <sup>3</sup>
<b>Inhoud woning</b>	: 704m <sup>3</sup>
<b>Tuin</b>	: Fraaie achtertuin aan het water gelegen op het zuidoosten
<b>Verwarming</b>	: Via cv-installatie combiketel
<b>Warm water</b>	: Via cv-installatie combiketel
<b>Isolatie</b>	: Volledig geïsoleerd
<b>Elek. installatie</b>	: Nnb
<b>Energie label</b>	: B
<b>Onroerend zaak bel.</b>	: Nnb
<b>Voorschot Energiekosten</b>	: Nnb
<b>Oplevering</b>	: In overleg
<b>Vraagprijs</b>	: € 849.000,-- kosten koper



A photograph of a garden patio. In the foreground, there are several pink hydrangea flowers. The patio is paved with light-colored stones and features a dark brown wicker table and four matching chairs. Behind the patio is a pond with lily pads and tall reeds. The background is filled with lush green trees and a blue sky with scattered clouds. A tall, thin black lamp post is visible in the distance. On the left side of the image, there is a white rectangular box with a thin blue vertical line on its left edge, containing text.

De fraaie achtertuin, aan water is gelegen op het zuidoosten en heeft een beschutte ligging.









De woning is zeer goed onderhouden en voorzien van maar liefst 5 slaapkamers, luxe badkamer, royale woonkamer en energielabel B.

Er is een zeer verzorgde garage met parkeergelegenheid op eigen terrein.

Entree, hal met separaat toilet en fontein, trap naar de verdiepingen en deur naar de woonkamer.













De royale woonkamer beschikt over meerdere zitplekken, prachtige lichte houten vloer, elektrische sfeerhaard en openslaande deuren naar de achtertuin.







De lichte keuken is ruim opgezet en bevindt zich aan de achterzijde van de woning is voorzien van allerhande inbouwapparatuur en biedt tevens toegang tot de inpandige garage.











De hoofslaapkamer is gelegen aan de voorzijde en is ruim opgezet met een oppervlakte van 25m<sup>2</sup>.

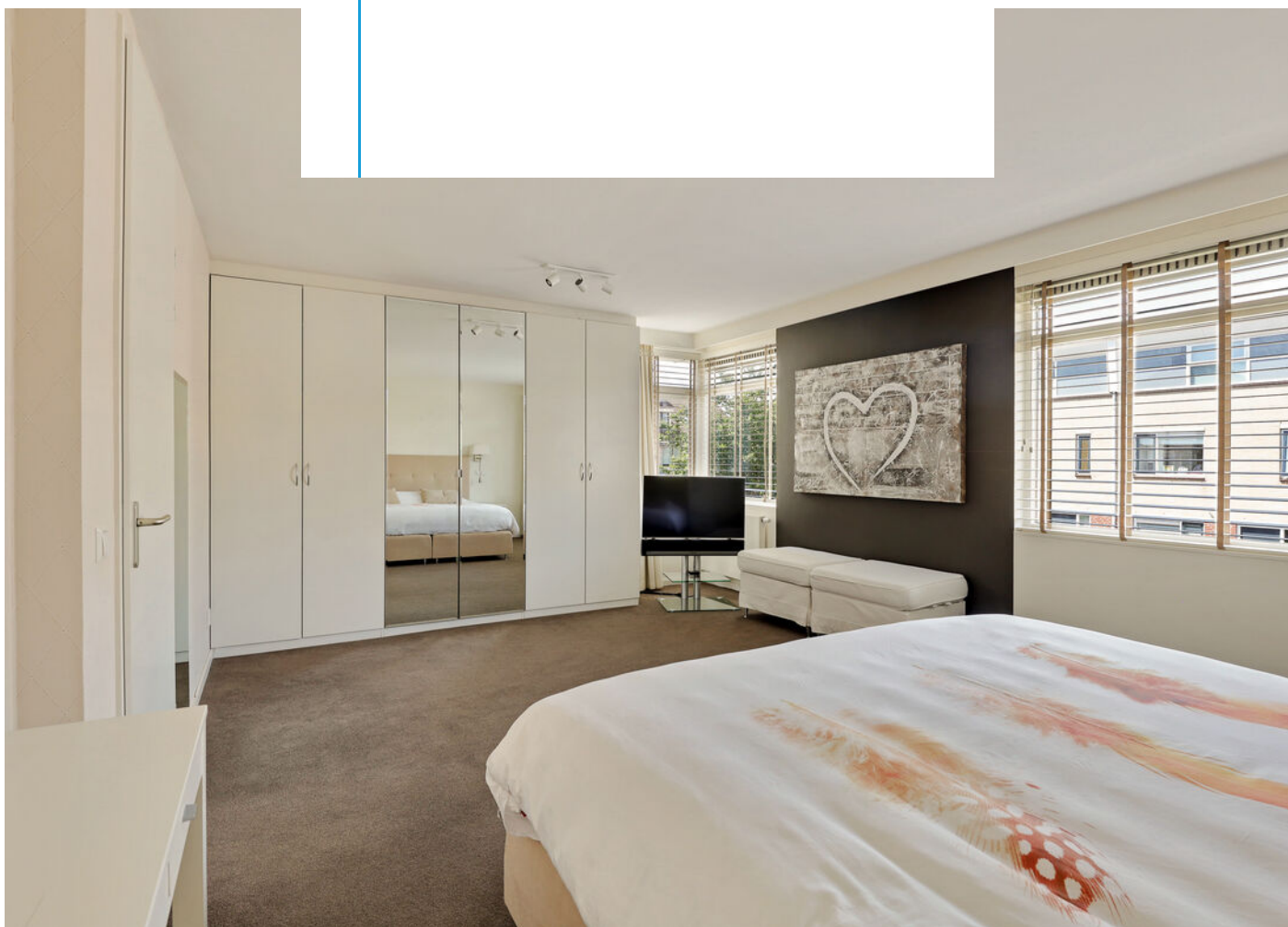





De andere twee slaapkamers zijn gelegen aan de achterzijde en in het midden is de luxe badkamer gesitueerd voorzien van ligbad, dubbele wastafel met meubel, inloopdouche en designradiator.

Tevens is er op de overloop een separaat toilet met fontein.











Vaste trap naar de 2e verdieping met in de hal fraaie grote raampartijen welke veel daglicht geven.

De eerste royale ruimte beschikt over een sauna, wastafel en biedt toegang tot de vijfde slaapkamer welke ook van goed formaat is.

De inpandige garage is zeer net afgewerkt en is voorzien van vaste handige schuifkasten.

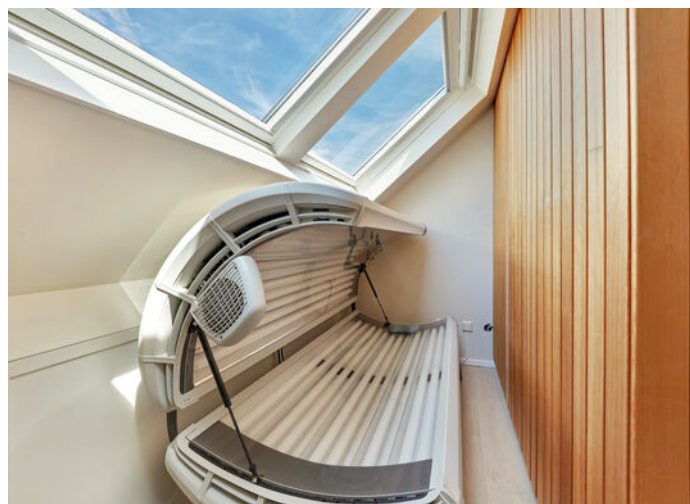



Prachtige zonnige achtertuin van 12 meter diep en 9,5 meter breed op het zuidoosten.











De tuin is gelegen aan een waterpartij en biedt veel privacy. In de achtertuin is er verder nog een houten berging.

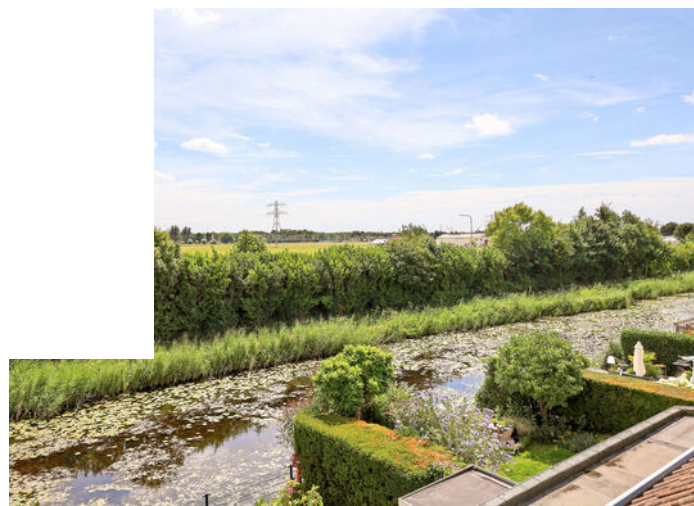



# Plattegrond perceel

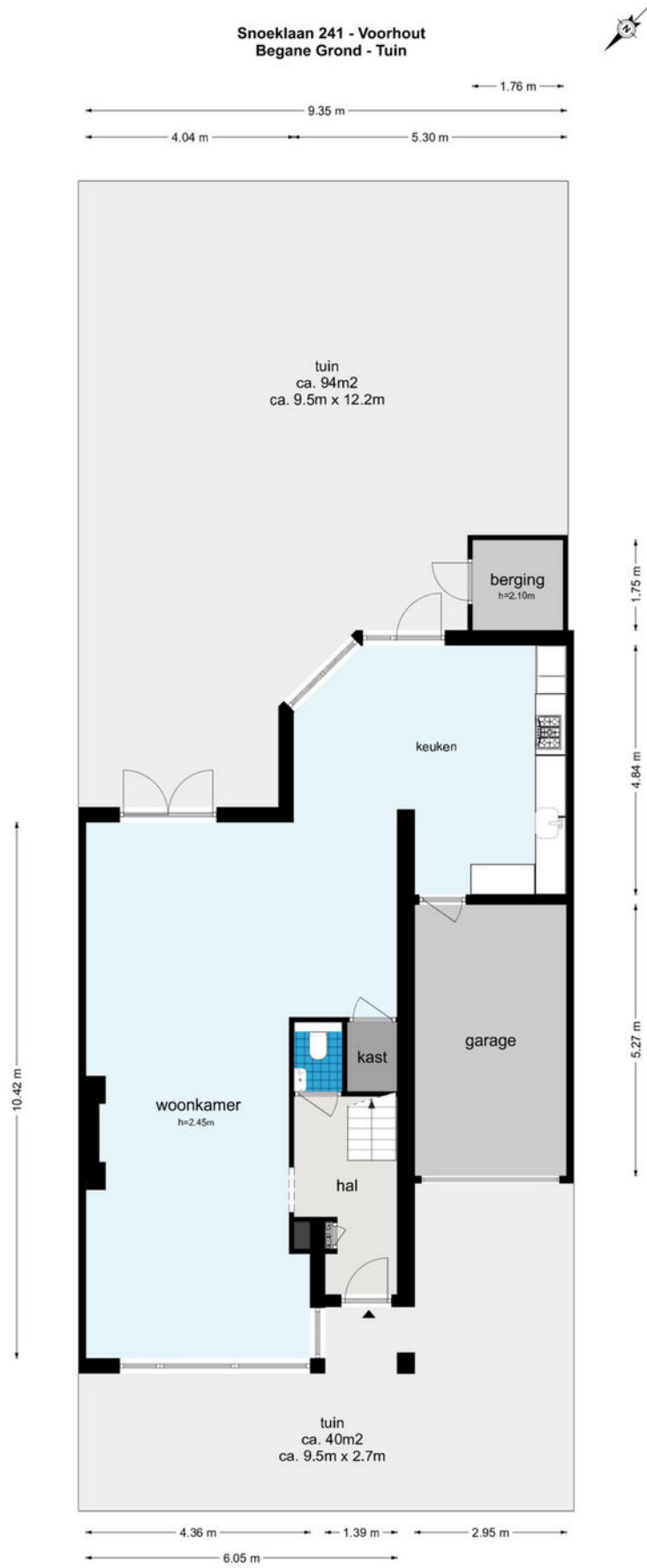

De plattegronden zijn geproduceerd voor promotionele doeleinden en ter indicatie.  
Aan de plattegronden kunnen geen rechten worden ontleend.  
© www.woningmedia.nl

Aan deze plattegrond kunnen geen rechten worden ontleend



# Plattegrond 1e etage

## Snoeklaan 241 - Voorhout Eerste Verdieping

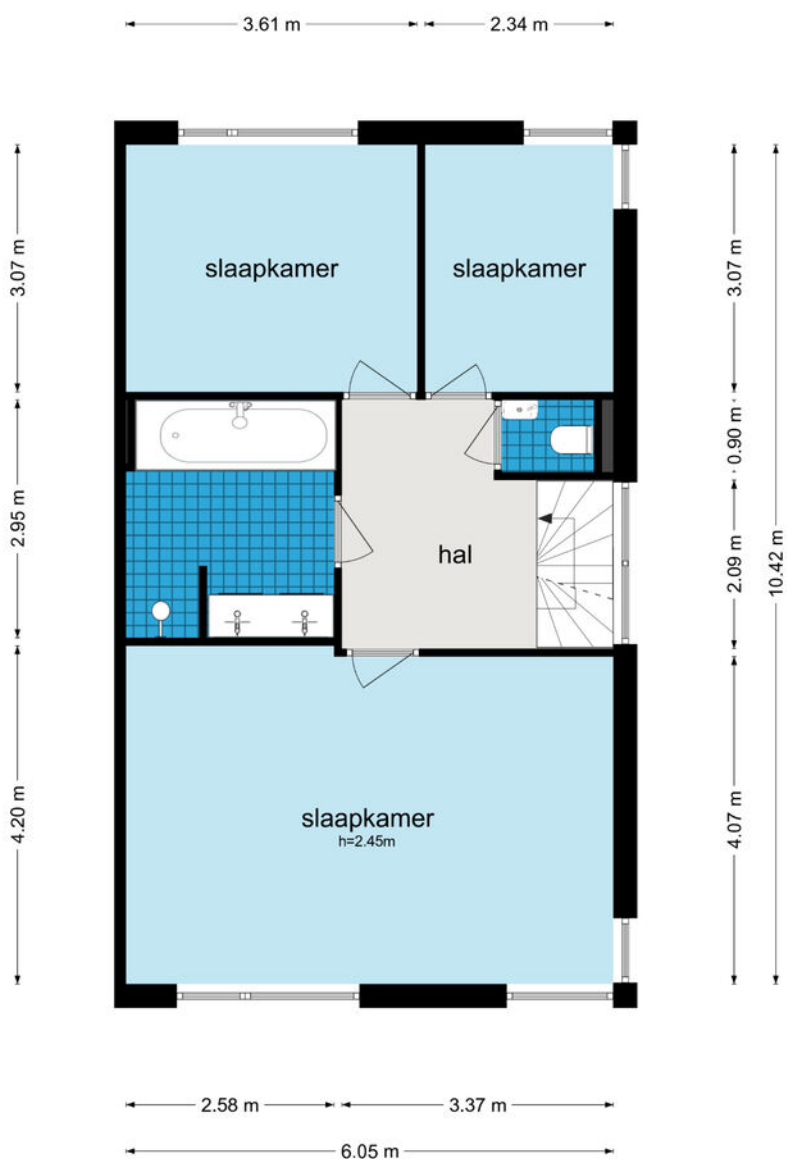

De plattegronden zijn geproduceerd voor promotionele doeleinden en ter indicatie.  
Aan de plattegronden kunnen geen rechten worden ontleend  
© www.woningmedia.nl

Aan deze plattegrond kunnen geen rechten worden ontleend



# Plattegrond 2e etage

## Snoeklaan 241 - Voorhout Tweede Verdieping

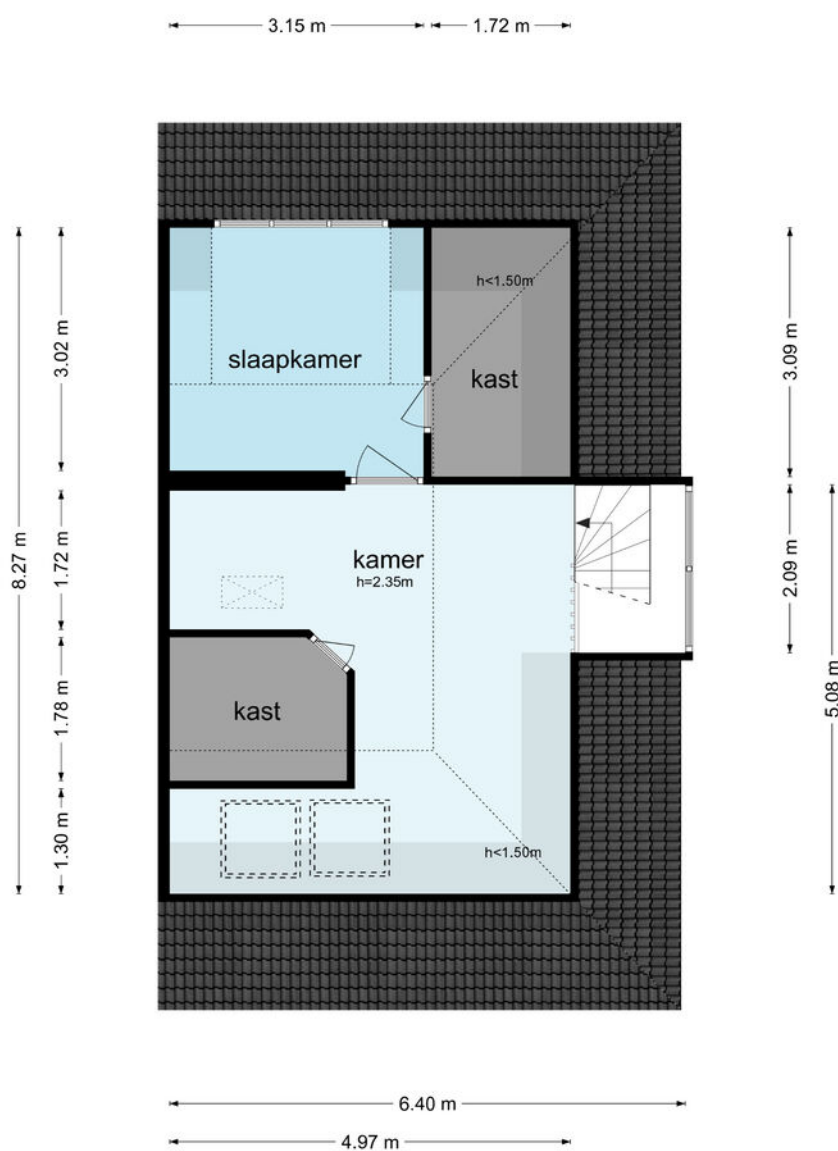

De plattegronden zijn geproduceerd voor promotionele doeleinden en ter indicatie.  
Aan de plattegronden kunnen geen rechten worden ontleend  
© www.woningmedia.nl

Aan deze plattegrond kunnen geen rechten worden ontleend



## Toelichting op het rapport

Woning Media heeft in opdracht van Wilbrink & v.d. Vlucht Makelaars een NEN2580 meetrapport samengesteld, waarin de gebruiksoppervlakten en inhoud zijn aangegeven.

Object:	Woning
Adres:	Snoeklaan 241
Postcode:	2215 XE
Plaats:	Voorhout
Meetmethode	NEN2580 or Meetinstructie BBMI
Meetcertificaat:	Type A: Op locatie gemeten
Certificaatnummer:	WMNL-00002
Datum meetopname:	28 juli 2022
Datum meetrapport:	2 augustus 2022

Het meetrapport is opgesteld conform de richtlijnen NEN 2580 or Meetinstructie 2019 ; 'Oppervlakten en inhouden van gebouwen - Termen, definities en bepalingsmethoden.'

## Woning Media heeft de navolgende vloeroppervlakten en inhoud vastgesteld:

	BG	1e V	2e V	Totaal
Bruto Vloeroppervlak woning	115,00	71,70	90,10	276,80 m <sup>2</sup>
G.O. Wonen	85,00	63,10	35,90	184,00 m <sup>2</sup>
G.O. Overige inpandige ruimte	20,10	-	1,60	21,70 m <sup>2</sup>
G.O. Gebouwgebonden buitenruimte	-	-	-	0,00 m <sup>2</sup>
G.O. Externe bergruimte	-	-	-	0,00 m <sup>2</sup>
Aftrekposten: Vides	-	-	-	0,00 m <sup>2</sup>
Aftrekposten: Trapgaten	-	-	-	0,00 m <sup>2</sup>
Aftrekposten: Tarra	9,90	8,60	11,00	29,50 m <sup>2</sup>
Aftrekposten: h1.50m	-	-	41,60	41,60 m <sup>2</sup>
Bruto Inhoud woning	359,3	197,18	147,6	704,18 m <sup>3</sup>

Rapport is opgemaakt door Woning Media Nederland B.V., naar beste kennis en wetenschap, geheel te goeder trouw.

Amsterdam, 2 augustus 2022







Woning Media Nederland



# Kadastrale kaart



0 5 10 15 20 25m

 Deze kaart is noordgericht	Schaal 1: 500	
 Perceelnummer	Kadastrale gemeente Voorhout	
 Huisnummer	Sectie B	
 Vastgestelde kadastrale grens	Perceel 6456	
 Voorlopige kadastrale grens		
 Administratieve kadastrale grens		
 Bebouwing		

Voor een exclusief uittreksel geluidd op 13 juli 2022. De Dienst voor het Kadaster en de onroerende zaken behoudt zich de intellectuele



## Interesse in deze woning?

Met vragen kunt u altijd terecht bij de makelaar. Daarnaast vindt u ook veel informatie op de eigen website van deze woning, zoals een uitgebreide video, het meetrapport, de vragenlijst ingevuld door de verkoper over de staat van de woning, het rapport van de bouwkundige keuring (indien beschikbaar) en andere relevante stukken. Ook kunt u de zonnestand bekijken en relevante afstanden tot bijvoorbeeld winkels, scholen, horeca en openbaar vervoer.

### Verantwoording

Deze informatie is door ons met de nodige zorgvuldigheid samengesteld. Onzerzijds wordt echter geen enkele aansprakelijkheid aanvaard voor enige onvolledigheid, onjuistheid of anderszins, dan wel de gevolgen daarvan. Alle opgegeven maten en oppervlakten zijn indicatief. Wij, noch de eigenaar van dit woonhuis, aanvaarden enige aansprakelijkheid voor de juistheid van de vermelde gegevens.

### Meetinstructie

De meetinstructie is gebaseerd op de NEN2580. De Meetinstructie is bedoeld om een meer eenduidige manier van meten toe te passen voor het geven van een indicatie van de gebruiksoppervlakte.

De meetinstructie sluit verschillende meetuitkomsten niet volledig uit, door bijvoorbeeld interpretatieverschillen, afrondingen of beperkingen bij het uitvoeren van de meting.

## Een bod uitbrengen

### Onderzoeksplicht van de koper

Wij gaan er vanuit dat u, voordat u een bod uitbrengt op de woning, onderzoek heeft verricht naar alle aspecten die in het algemeen van belang zijn bij het nemen van uw aankoopbeslissing, zoals vermeld in het Burgerlijk Wetboek. Daartoe behoort minimaal het bestuderen van de informatie die door ons wordt aangeboden, het inwinnen van informatie bij de gemeente en een onderzoek naar uw financiële mogelijkheden.

### Het bod

Als u besluit een bod uit te brengen op de woning kan dat mondeling of schriftelijk. Betrek bij uw bod ook andere factoren die voor u van belang zijn, zoals aanvaarding, ontbindende voorwaarden, roerende zaken, etc. Met ontbindende voorwaarden geeft u aan dat de koop onder bepaalde omstandigheden niet doorgaat. Zo weet u mogelijk nog niet zeker of u de hypotheek rond krijgt. In dat geval kunt u een bod onder voorbehoud financiering doen. Vermeld in dit geval ook het benodigde hypotheekbedrag.



## Onderhandeling

Als u een bod uitbrengt (mondeling of schriftelijk) is er nog geen sprake van een onderhandeling. Pas wanneer wij namens de verkoper een tegenvoorstel doen, is er daadwerkelijk sprake van een onderhandeling.

## Koopakte

Behoudens nadere afspraken gelden de standaardregels zoals deze voorkomen in de modelkoopakte, die is opgesteld door de Nederlandse Vereniging van Makelaars NVM, de consumentenbond en de Vereniging Eigen Huis.

Als waarborgsom (of bankgarantie) is gebruikelijk 10% van de koopsom te voldoen bij de notaris. Eventueel door de koper te maken voorbehouden worden alleen vermeld als deze in de onderhandelingen zijn afgesproken.

## Aanvullende clausules

Bij woningen die ouder zijn dan 10 jaar kan in de koopakte een ouderdomsclausule worden opgenomen waarin wordt gesteld dat de koper rekening dient te houden met het feit dat de eisen die destijds aan de bouwkwaliteit gesteld werden lager kunnen liggen dan bij nieuwere woningen. Daarnaast kan er bij woningen die dateren van vóór 1993 in de koopakte een asbestclausule worden opgenomen waarin verkoper verklaart dat gedurende de periode dat hij eigenaar was geen asbesthoudende stoffen op of in de onroerende zaak zijn aangebracht, maar niet kan uitsluiten dat er in de onroerende zaak asbesthoudende stoffen aanwezig zijn.

## Notariskeuze

De notariskeuze ligt bij de koper. Echter indien de notaris voor de handelingen die ten behoeve van verkoper worden uitgevoerd hogere kosten in rekening brengt dan te doen gebruikelijk, dan zijn deze meerdere kosten voor rekening van de koper.

## Energielabel

Verkoper zal bij de notariële eigendomsoverdracht aan koper een energielabel overhandigen, tenzij anders is afgesproken of indien dit op grond van het besluit energieprestatie een dergelijk label of certificaat niet noodzakelijk is. Voor meer informatie [www.rvo.nl](http://www.rvo.nl).

## Uw huidige woning

Bent u op dit moment reeds eigenaar van een woning of appartement, dan bieden wij u onze diensten aan voor een vrijblijvende en gratis waardebeoordeling van uw huidige woning. Dit in verband met een door u te nemen beslissing omtrent de woning die u zojuist heeft bezocht. Graag vertellen wij u in een persoonlijk gesprek wat wij voor u kunnen betekenen.

## De makelaar

Deze woning wordt u namens de verkoper aangeboden door Wilbrink & v.d. Vlucht Makelaars. De belangen van de verkoper worden dan ook behartigd door Wilbrink & v.d. Vlucht Makelaars. Kandidaat-kopers geven wij dan ook altijd in overweging om een eigen NVM-makelaar in te schakelen voor begeleiding bij de aankoop.



Ook uw woning verkopen?

# Met elkaar maken wij het waar(d).



Wilbrink & v.d. Vlucht Makelaars is al jarenlang de betrouwbare partner in wonen: professioneel, persoonlijk en met hart voor uw belang. Daar kunt u op vertrouwen. Of het gaat om een nieuwbouw woning, een appartement, een eengezinswoning of een riante villa, wij kennen de markt als geen ander. We zijn actief in elk segment, in de hele regio van Haarlem tot Wassenaar tot Alphen a/d Rijn, met een nadruk op de Duin- en Bollenstreek.

## NVM-Makelaar

Wilbrink & v.d. Vlucht Makelaars is aangesloten bij de Nederlandse vereniging van Makelaars (NVM). Ons kantoor telt drie beëdigde makelaars, een assistent makelaar, vijf gediplomeerde binnendienstmedewerkers en een medewerker buitenreclame en onderhoud. Dat maakt ons uniek in de regio en biedt u de meeste zekerheid. Onze technische kennis en kennis van de markt is altijd up-to-date.

## Garantiemakelaar

In de Duin- en Bollenstreek is Wilbrink & v.d. Vlucht Makelaars het enige kantoor dat zich Garantiemakelaar mag noemen. Een Garantiemakelaar onderscheidt zich door kennis, kwaliteit, service, duidelijke procedures en heldere afspraken.



### Specialist in exclusief wonen

De exclusieve woningmarkt vereist een aparte benadering. De aan- of verkoop van uw exclusieve woning is bij ons in de allerbeste handen. Discretie, een grondige aanpak, duidelijke kwaliteitsprocedures en een zorgvuldig opgebouwd netwerk zijn daarbij belangrijk. In dit segment komt in meer dan de helft van de gevallen de koper niet op het huis af, maar wordt het huis onder de aandacht van een potentiële koper gebracht. Wilbrink & v.d. Vlucht Makelaars is dé specialist in de regio.

### Qualis en Baerz & co

Wilbrink & v.d. Vlucht is aangesloten bij Qualis en Baerz & co. Via deze wegen werken wij samen met de beste makelaars van Nederland. We maken gebruik van gezamenlijke marketing, zoals publicatie in Qualis Magazine en Qualis Gallery. Zo wordt uw exclusieve woning landelijk en bij de juiste doelgroep onder de aandacht gebracht. Uw huis is zo ook vindbaar via tientallen websites van onze aangesloten makelaarspartners, Baerz.com en Qualis.nl. Via deze portals zijn wij rechtstreeks online verbonden met diverse internationale luxury home portals. Waaronder het vermaarde Luxuryrealestate.com, Rightmove.co.uk en Luxuryestate.com. Dit stelt ons in staat om exclusieve woningen aan te bieden onder een wereldwijd vermogend koperspubliek.

### Actief in ieder segment

Meer dan eens krijgen we de vraag of Wilbrink & v.d. Vlucht Makelaars alleen exclusieve woningen verkoopt. Niets is minder waar. Ons aanbod is heel divers, we verkopen woningen in iedere prijsklasse. Onze dienstverlening is wél heel uitgebreid en daarmee misschien exclusief te noemen. Wij weten als geen ander hoe belangrijk het is dat we de woning goed voor u verkopen en proberen u zoveel mogelijk te ontzorgen. Samen met ons team geven we u de aandacht die u verdient en streven we naar het beste resultaat.

### Ons aanbod is goed in beeld

Voor iedere woning bepalen we samen de beste marketing aanpak. Via onze website [www.onsaanbod.nl](http://www.onsaanbod.nl) kunt u rechtstreeks onze panden bekijken. Uiteraard vindt u ons aanbod ook op [Funda.nl](http://Funda.nl) en op de [Garantie Makelaars website](http://Garantie Makelaars website) [www.garantiemakelaars.nl](http://www.garantiemakelaars.nl). Ons aanbod in exclusieve woningen vindt u ook op [www.Qualis.nl](http://www.Qualis.nl) en [Baerz.com](http://Baerz.com). Daarnaast adverteren we in diverse landelijke en lokale bladen en in de bioscoop. Wij zijn ook zeer actief op de verschillende sociale media.

## Uw droomhuis nog niet gevonden?

Mocht dit niet uw droomwoning zijn, dan gaan wij graag samen met u op zoek naar een woning die wel aan al uw wensen voldoet. Neem contact met ons op.

Wilt u ook als eerste op de hoogte gehouden worden van ons nieuwe woningaanbod? Benieuwd welke woningen verkocht zijn of inspiratie nodig voor uw eigen woning? Volg ons dan op Facebook, Instagram, Twitter en LinkedIn. We verwelkomen u daar graag!





# Wij staan voor u klaar

## Vragen?

Neem gerust contact met ons op als u meer informatie wilt. We zijn u graag van dienst. We zijn bereikbaar op werkdagen van 8.30 – 23.00 uur op tel. **0252-419049** of per mail: **info@wilbrinkvandervlugt.nl**



**Frits R. Wilbrink RM**  
Beëdigd NVM Makelaar o.z.  
Directeur



**Miranda M.C.J. van der Wagt-Waasdorp RM RT**  
Beëdigd NVM Makelaar o.z.  
Beëdigd Taxateur o.z.  
Adjunct Directeur



**Brigitte Rutten-Wilbrink MSc, K RMT**  
Kandidaat Makelaar o.z.  
Kandidaat Taxateur o.z.



**Rick T.P.M. Broekhof RM RT**  
Beëdigd NVM Makelaar o.z.  
Beëdigd Taxateur o.z.



**Matthew van Soest K RMT**  
Kandidaat Makelaar o.z.  
Kandidaat Taxateur o.z.



**Pim van der Deijl**  
Vastgoed adviseur  
Verhuur Specialist



**Tess van der Zon A RMT**  
Assistent Makelaar o.z.



**Daniëlle de Hollander**  
Commercieel medewerker  
binnendienst



**Angelique de Boer**  
Commercieel medewerker  
binnendienst



**Wendy Vink**  
Commercieel medewerker  
binnendienst



**Marie-José Zwaan**  
Commercieel medewerker  
binnendienst



**Claudia Mens**  
Marketing & Communicatie  
Specialist