HANS JANSSEN
GARANTIEMAKELAARS
WEURT
Kerkstraat 9

Kenmerken

Woonoppervlakte	179 m^2
Perceeloppervlakte	575 m^2
Inhoud	740 m^3
Afmetingen tuin	2500 cm lang x 1300 cm breed
Ligging tuin	west
Aantal slaapkamers	4
Bouwjaar	1920
Energielabel	E
Vraagprijs	€ 525.000 k.k.

Mark van Welie

mark.van.welie@hansjanssen.nl
024 - 6 77 77 76 / 06 - 41 67 74 64

- Het dak van de woning en de verdiepingsvloer zijn geïsoleerd;
- De gehele woning is voorzien van isolerende beglazing;
- Op de begane grond beschikt de woning deels over houten kozijnen en deels over kunststof kozijnen, op de eerste verdieping zijn alle kozijnen van kunststof;
- Het woonhuis beschikt over maar liefst 12 zonnepanelen.

Omschrijving van de woning

Dit royale karakteristieke VRIJSTAANDE WOONHUIS (voorheen koetshuis) is gelegen in het oude gedeelte van Weurt en beschikt over 4 slaapkamers en een prachtige, zeer riante tuin met veel privacy. De woning staat naast "Huize Weurt", op een perceel van maar liefst 575 m2. De woning bevindt zich op steenworp afstand van Nijmegen met alle stedelijke voorzieningen en op loopafstand van de Waaldijk met prachtige uiterwaarden en vergezichten. Tussen 1998 en 2005 is het woonhuis volledig opgeknapt! In de huidige keuken bevond zich vroeger de slagerswinkel "Vermeulen" en de woonkamer bevindt zich in het voormalige café "Lieske".

Kortom, een heerlijk karakteristiek ruim woonhuis met een prachtige tuin. Deze woning is zeker de moeite waard om te komen bekijken.

Algemeen
- Bouwjaar: 1920
- Woonoppervlak: 179 m2
- Overige inpandige ruimte: 9 m2
- Gebouwgebonden buitenruimte: 35 m2
- Externe bergruimte: 27 m2
- Inhoud: 740 m3
- Perceeloppervlak: 575 m2

Indeling

Begane grond: hal met garderobe en meterkast. De tegelvloer in deze hal is afkomstig uit het voormalige café. De sfeervolle keuken, gesitueerd aan de linkerzijde van de woning, beschikt over een 4-pits inductiekookplaat, een combi-oven, een koelkast, een vaatwasser, een carrouselkast, een apothekerskast en een Belgisch hardstenen aanrechtblad. Bovendien is de keuken voorzien van een groot raam, een trapkast en een leistenen vloer.

De zeer ruime woonkamer, welke zich bevindt aan de rechterzijde van de woning, is door de vele ramen lekker licht. De woonkamer is voorzien van een massieve eikenhouten vloer en de openslaande deuren geven toegang tot de heerlijke achtertuin.
Vanuit een tweede hal is een slaapkamer bereikbaar met bergzolder en kastenwand met schuifdeuren. De grote badkamer (2017) is voorzien van een ruime inloopdouche, een vrij hangend toilet, een wastafelmeubel met natuurstenen wastafel en twee kranen en een raam. De aparte toiletruimte beschikt over een vrij hangend toilet, een fonteintje en een raam. In de bijkeuken bevinden zich de witgoedaansluitingen en de c.v.-ketel (Intergas Kombi Kompakt HR 36/30, 2010, eigendom).

Eerste verdieping: op de overloop bevindt zich een prachtig glas in lood raam. Op deze verdieping zijn drie slaapkamers aanwezig (circa 10, 14 en 15 m2), welke allemaal zijn voorzien van rolluiken. Over de volledige breedte van de woning is een dakkapel (2010) geplaatst waar men in alle slaapkamers profijt van heeft. De gehele eerste verdieping is voorzien van een laminaatvloer.

Tuin
De woning beschikt over een prachtige grote achtertuin van maar liefst circa 25 meter diep en circa 13 meter breed. De achtertuin is gelegen op het westen en hierdoor in de middag en avond heerlijk zonnig. Aan de achterzijde van de woonkamer bevindt zich een kleine overkapping waaronder men lekker beschut kan zitten. Aan de achtergevel zijn een gootsteen en een buitenkraan aanwezig. Bovendien is er een tweede overkapping waar men in alle rust kan genieten van de privacy. Ook is de tuin voorzien van en groot gazon en maar liefst twee terrassen. Daarnaast beschikt het woonhuis over een achterom met afsluitbare tuinpoort. De aangebouwde stenen schuur (circa 15 m2) is voorzien van elektra en een bergzolder. Achter in de tuin bevindt zich tevens een geïsoleerd houten tuinhuis (2005) van circa 12 m2 met elektra en betonnen vloer.

Verder
- Het dak van de woning en de verdiepingsvloer zijn geïsoleerd;
- De gehele woning is voorzien van isolerende beglazing;
- Op de begane grond beschikt de woning deels over houten kozijnen en deels over kunststof kozijnen, op de eerste verdieping zijn alle kozijnen van kunststof;
- Alle kozijnen in het woonhuis zijn door de huidige bewoners vernieuwd;
- De gehele woning is voorzien van gestucte wanden en plafonds;
- Het woonhuis beschikt over maar liefst 12 zonnepanelen;
- In 2016 zijn het dak en de pannen van de staart van de woning vernieuwd en in 2015 zijn de pannen van de rest van de woning vervangen;
- In de dakplaten van de woning zit asbest;
- In 1997 is de gehele houten kap van het woonhuis behandeld tegen ongedierte en in 1999 is de houten verdiepingsvloer behandeld;
- Energielabel E;
- Glasvezel aanwezig.

Wij nodigen u graag uit voor een bezichtiging! Wij bieden verschillende mogelijkheden aan:
- Persoonlijke bezichtiging (volgens de RIVM richtlijnen);
- Videobellen via Whatsapp of Facebook. Wij als makelaar zijn dan live aanwezig tijdens de bezichtiging en u kunt vanuit huis of elders de woning bezichtigen via live video.

Interesse in dit huis? Schakel direct uw eigen NVM-aankoopmakelaar in. Uw NVM-aankoopmakelaar komt op voor úw belang en bespaart u tijd, geld en zorgen. Adressen van collega NVM-aankoopmakelaars vindt u op Funda.

Mousse au
chocolat

mousse au
chocolat

Plattegronden

Begane Grond

Plattegronden

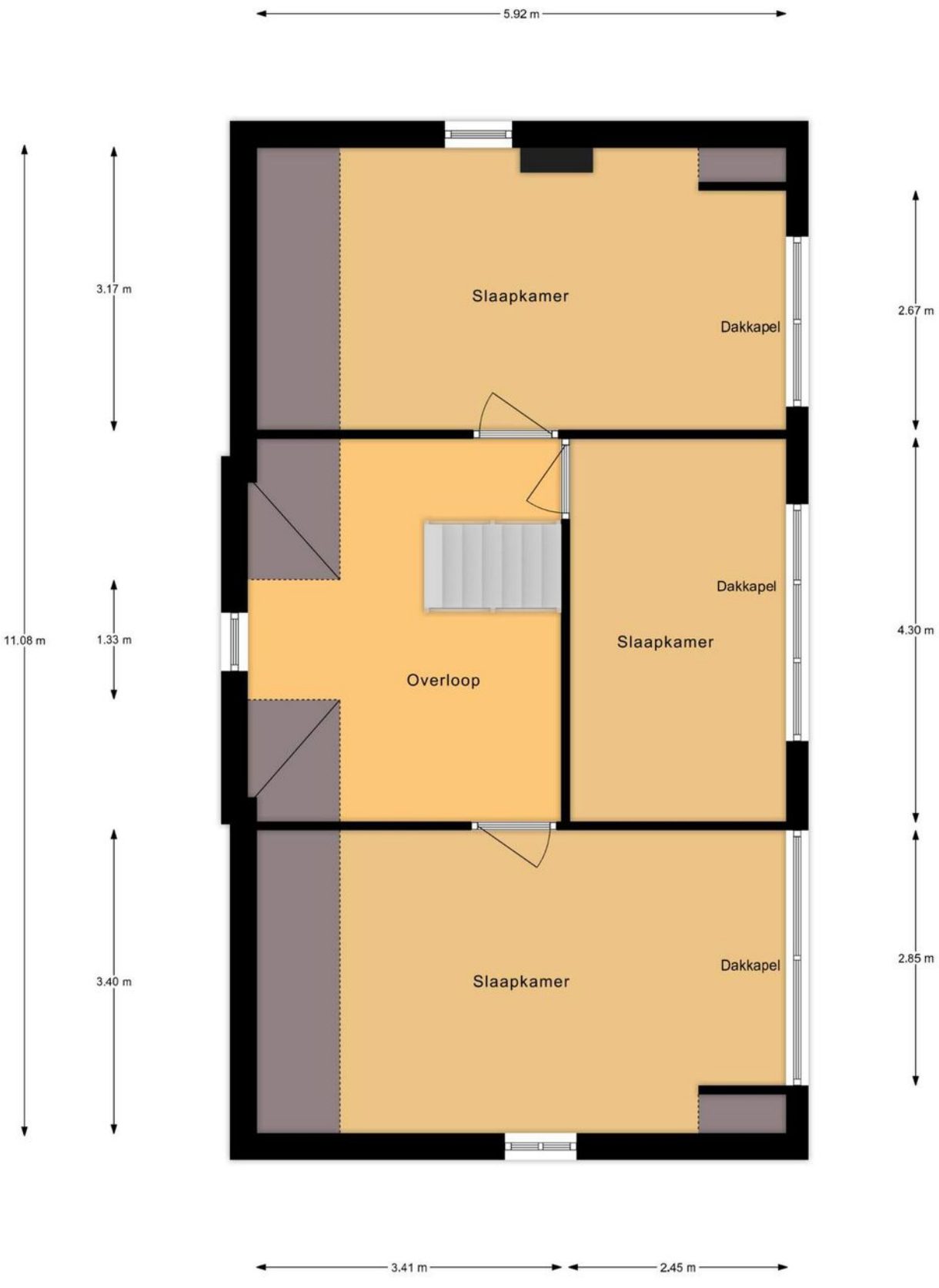

1e Verdieping

Plattegronden

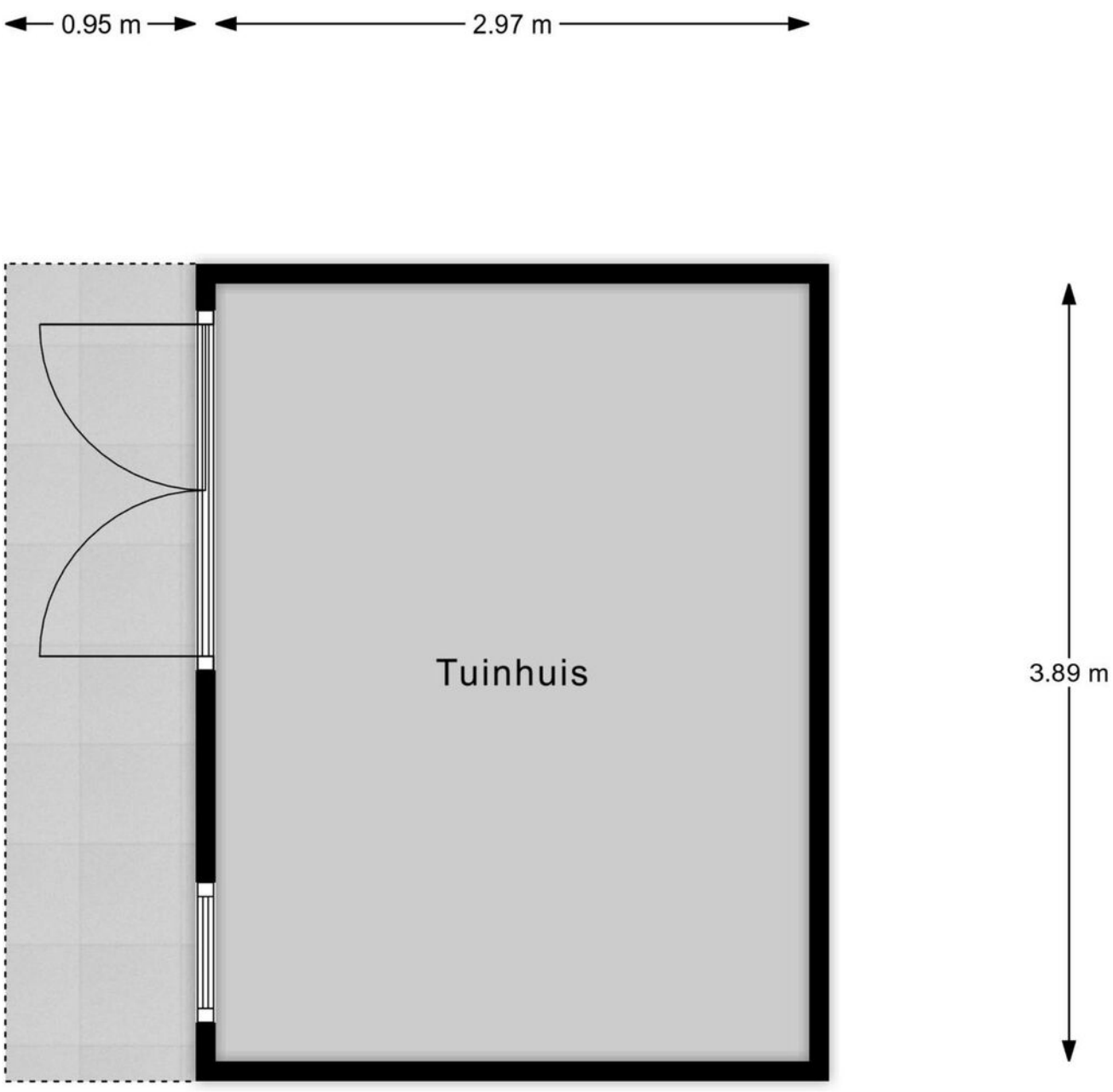

Tuinhuis

Plattegronden

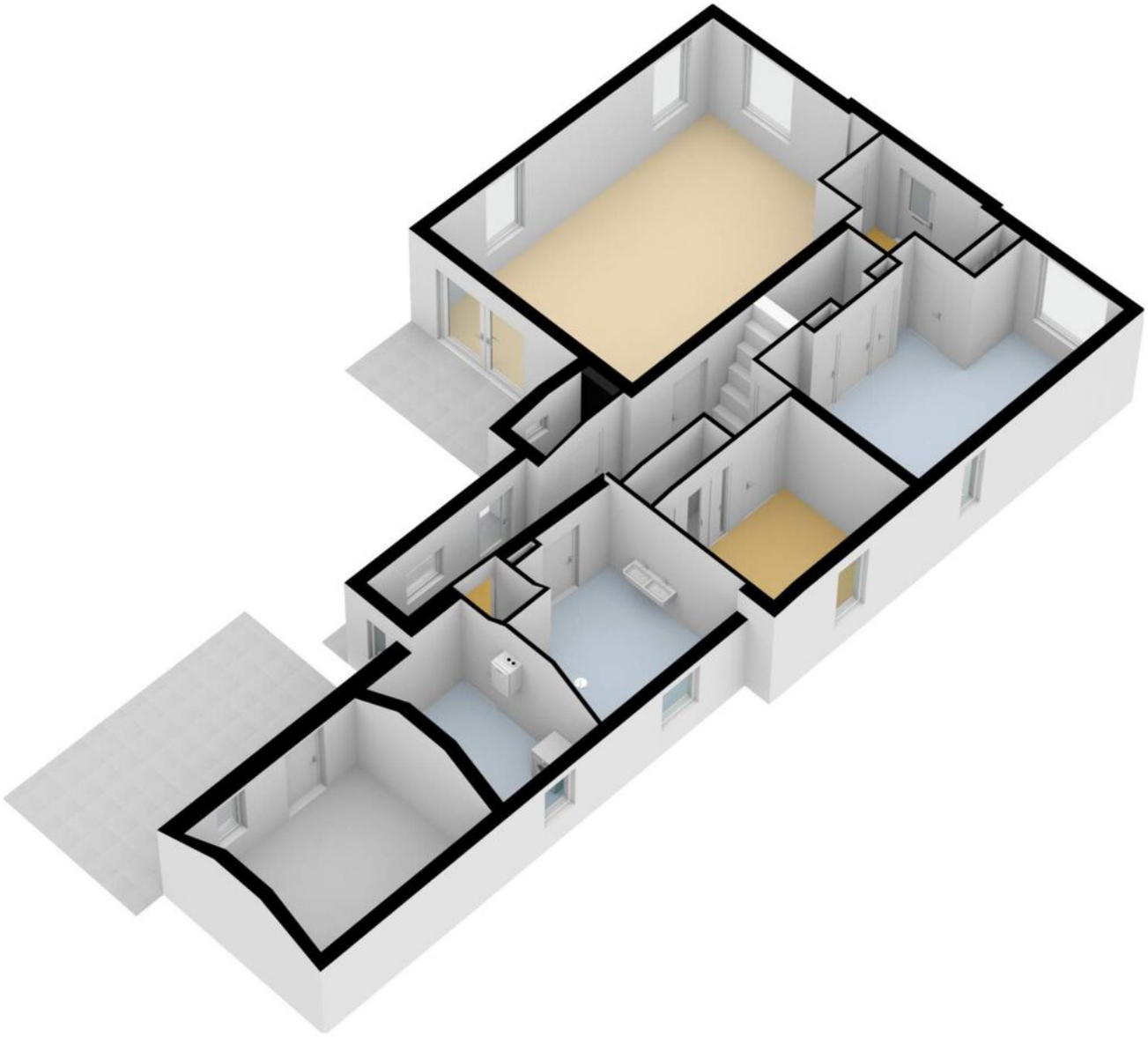

Plattegronden

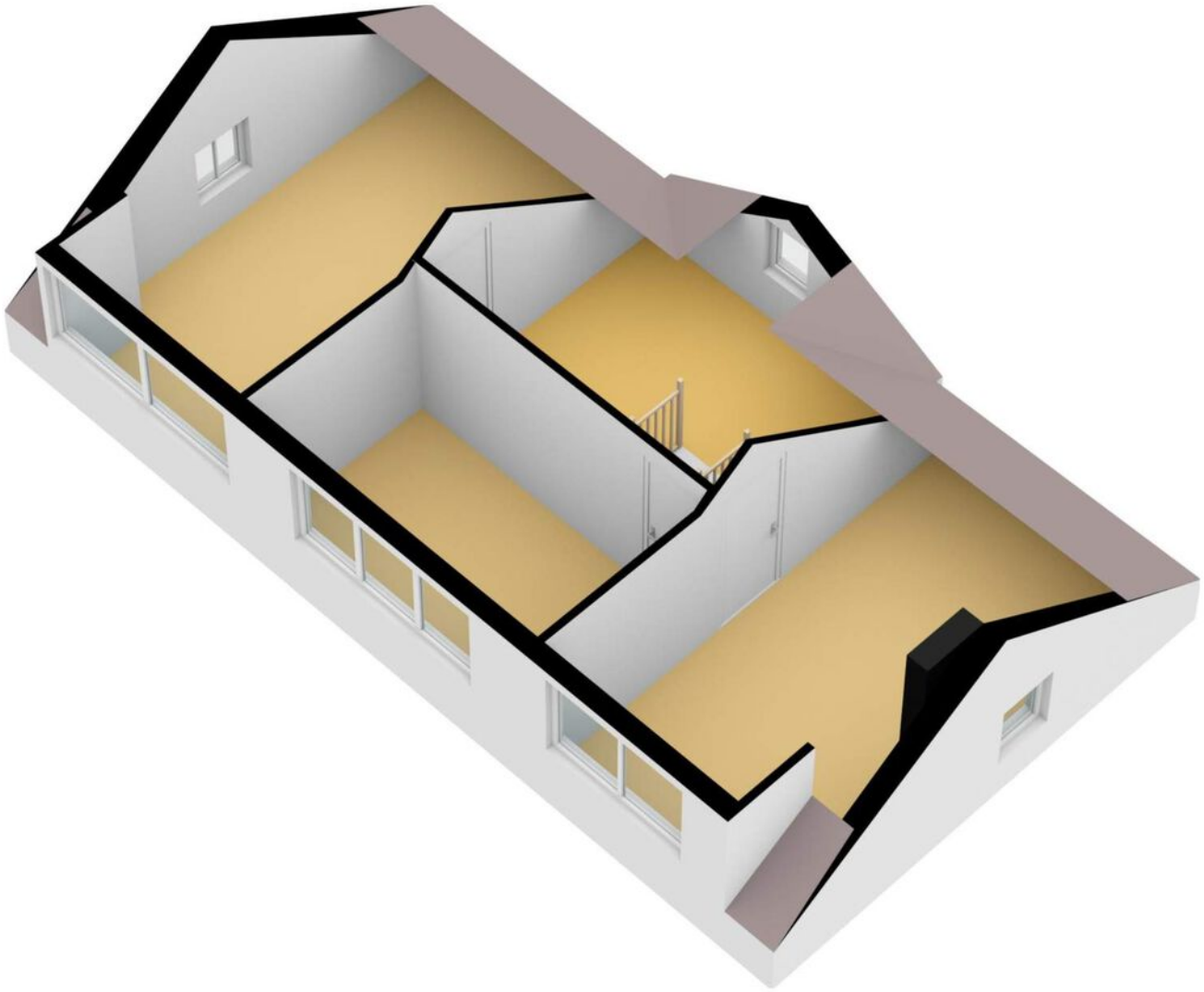

Kadastrale kaart

Kadastrale kaart

Uw referentie: Kerkstraat9

Deze kaart is noordgericht

12345 Perceelnummer

25 Huisnummer

Vastgestelde kadastrale grens

Voorlopige kadastrale grens

Administratieve kadastrale grens

Bebouwing

Voor een eensluidend uittreksel, geleverd op 27 november 2020
De bewaarder van het kadaster en de openbare registers

Schaal 1: 500

Kadastrale gemeente	Weurt
Sectie	B
Perceel	1659

Aan dit uittreksel kunnen geen betrouwbare maten worden ontleend.
De Dienst voor het kadaster en de openbare registers behoudt zich de intellectuele eigendomsrechten voor, waaronder het auteursrecht en het databankenrecht.

kadaster

Locatie op de kaart

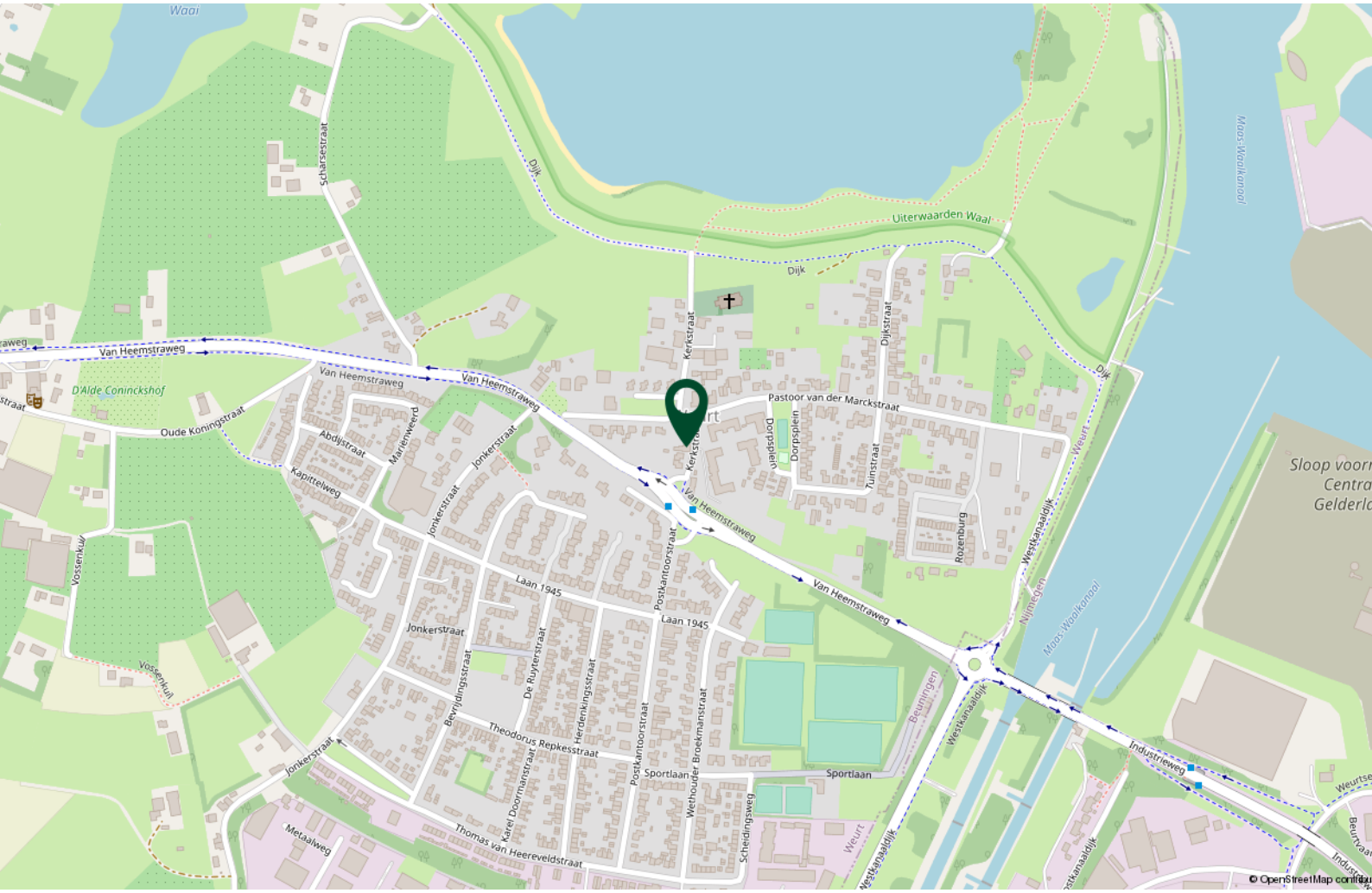

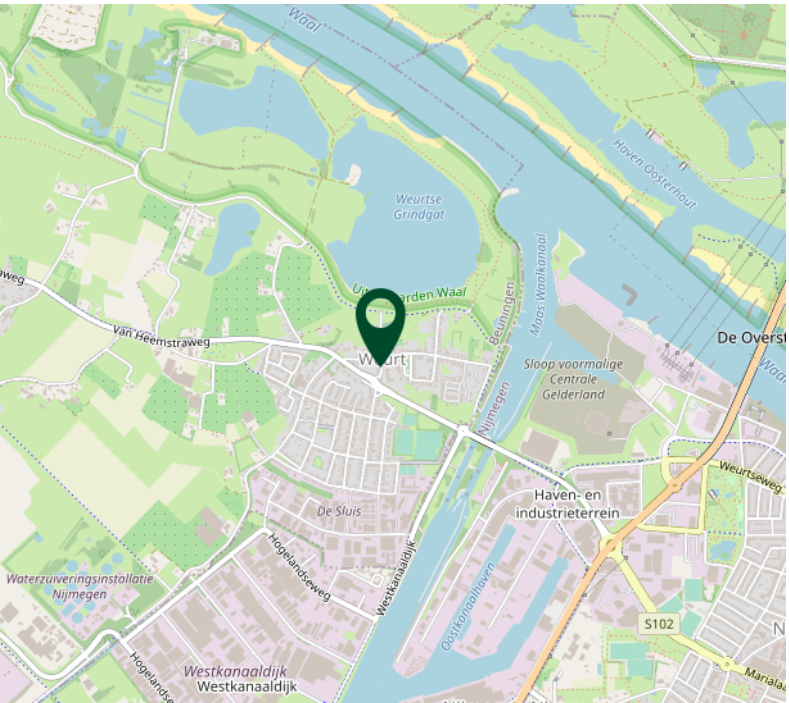

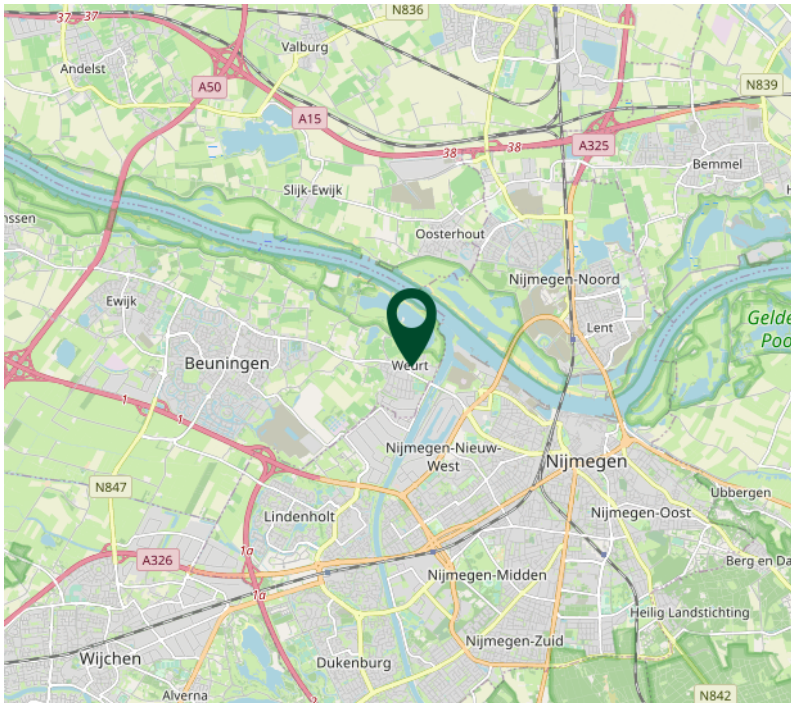

Wonen in Beuningen

Beuningen
Aan de uiterwaarden van de Waal, tussen landerijen en comfortabel dicht bij Nijmegen, ligt het gezellige, levendige en waterrijke dorp Beuningen. Het dorp heeft een grote aantrekkingskracht op jong en oud vanwege haar veelzijdige karakter en de mooie omgeving met veel water, groen en historie. Combineer ligging en natuur met cultuur en recreatie en je hebt een fijne plek om thuis te komen.
Beuningen is het grootste kerndorp binnen de gemeente Beuningen, dat bestaat uit de kerndorpen Ewijk, Beuningen, Weurt en Winssen. In de gemeente, die nog steeds groeit, wonen bijna 26.000 inwoners, waarvan circa 17.500 in Beuningen zelf. De gemeente strekt zich via de Van Heemstraweg uit langs de zuidelijke uiterwaarden van de Waal, ten westen van de stad Nijmegen.

Beuningen is veelzijdig: Het voorzieningenniveau is goed en divers en er is genoeg te beleven op gebied van sport en ontspanning.
De natuur in en rondom Beuningen nodigt uit voor mooie fiets- en wandeltochten. Fiets over slingerende dijken of struin door de uiterwaarden. Kronkelende dijken, verlaten eilandjes en schilderachtige buitenpolders. De natuur laat zich hier van haar beste kant zien.

Veelgestelde vragen

Wanneer ben ik in onderhandeling?
U bent officieel in onderhandeling als de verkoper reageert op uw bod. Bijvoorbeeld als de verkoper een tegenbod doet. Als de verkopende makelaar aangeeft dat hij uw bod met de verkoper zal overleggen, betekent dat dus nog niet dat u in onderhandeling bent.

Mag een makelaar doorgaan met bezichtigen als er al over een bod onderhandeld wordt?
Dat mag. Een onderhandeling hoeft nog niet tot een verkoop te leiden. De verkoper kan daarnaast graag willen weten of er meer belangstelling is. De eerste bieder hoeft nog niet de beste te zijn. Daarom gaan de bezichtigingen door. Er mag ook met meer dan één gegadigde tegelijk worden onderhandeld. De makelaar moet dat dan wel duidelijk gemeld hebben. Vaak zal de verkopende makelaar aan belangstellenden vertellen dat hij, zoals dat heet, 'onder bod' is. Een belangstellende mag dan wel een bod uitbrengen, maar krijgt daar geen antwoord op tot de onderhandeling met de eerste geïnteresseerde beëindigd is. De makelaar zal geen mededelingen doen over de hoogte van biedingen, dit zou overbieden kunnen uitlokken.

Kan een verkoper de vraagprijs van een woning tijdens de onderhandeling verhogen?
Het antwoord is ja. Als de vraagprijs alleen een uitnodiging is tot het doen van een bod (zie ook vraag 5), dan kan de verkoper ook besluiten de vraagprijs te verlagen of te verhogen. Tijdens een onderhandeling doen partijen vaak over en weer biedingen. Als de potentiële koper een tegenbod doet wat afwijkt van het bod dat de verkopende partij eerder heeft gedaan, dan vervalt dit eerdere bod van de verkopende partij. Dus ook als partijen 'naar elkaar toekomen' in het biedingproces, kan de verkoper ineens besluiten om toch zijn tegenbod weer te verhogen en de koper om zijn bod weer te verlagen.

Hoe komt de koop tot stand?
Als verkoper en koper het eens worden over de belangrijkste zaken bij de koop (prijs, opleveringsdatum en ontbindende voorwaarden) dan legt de verkopend makelaar de afspraken schriftelijk vast in de koopakte. Ontbindende voorwaarden zijn een belangrijk onderwerp. U krijgt als koper niet automatisch een ontbindende voorwaarde voor de financiering, dit moet u

melden bij het uitbrengen van uw bod. Het is belangrijk dat de partijen het ook eens zijn over aanvullende afspraken en ontbindende voorwaarden voordat de koopakte wordt opgemaakt. Naast de eerder genoemde punten worden meestal nog enkele aanvullende afspraken in de koopakte opgenomen, denk bijvoorbeeld aan een boeteclausule. Zodra verkoper en koper de koopakte hebben ondertekend en de koper (of eventueel de notaris) een kopie van de akte heeft ontvangen, treedt voor de particuliere koper de wettelijke bedenktijd in werking. Binnen deze bedenktijd kan de koper alsnog afzien van de aankoop van de woning. Ziet de koper tijdens deze bedenktijd niet af van de koop, zijn de financiën rond en vormen ook eventuele andere ontbindende voorwaarden geen obstakel meer, dan zal op de afgesproken opleveringsdatum de overdracht plaatsvinden bij de notaris.

Als ik de vraagprijs bied, moet de verkoper de woning dan aan mij verkopen?
Over deze vraag bestaan veel misverstanden. Het hoogste rechtscollega, de Hoge Raad, heeft bepaald dat als u de vraagprijs uit een advertentie of een woongids biedt, u dan een bod doet. De vraagprijs wordt dus gezien als een uitnodiging tot het doen van een bod. De verkoper kan dan nog beslissen of hij uw bod wel of niet aanvaardt of dat hij zijn makelaar een tegenbod laat doen.

Mag een makelaar tijdens de onderhandeling het systeem van verkoop wijzigen?
Dat mag. Één van de partijen mag de onderhandeling beëindigen. Soms zijn er zoveel belangstellenden die de vraagprijs bieden of benaderen, dat het moeilijk is te bepalen wie de beste koper is. In dat geval kan de verkopende makelaar, natuurlijk in overleg met de verkoper, besluiten de lopende onderhandeling af te breken en de biedprocedure te wijzigen. Uiteraard dient hij eerst de eventueel gedane toezeggingen na te komen (zie ook vraag 8 en 9). De makelaar kiest vervolgens bijvoorbeeld voor een inschrijvingsprocedure. Alle bieders hebben dan een gelijke kans om een hoogste bod uit te brengen.

Wat is een optie?
Een optie in juridische zin geeft een partij de keuze om door een eenzijdige verklaring een koopovereenkomst met een andere partij te sluiten. Partijen zijn het dan wel eens over de voorwaarde van de koop, maar de koper krijgt bijvoorbeeld nog een week bedenktijd. Bij de aankoop van een nieuwbouwwoning is zo'n optie nog wel gebruikelijk. Bij het aankopen van een bestaande woning niet. Het begrip 'optie' wordt daarbij vaak ten onrechte gebruikt. Dan heeft het de betekenis van bepaalde toezeggingen die een verkopende NVM-makelaar kan doen aan een belangstellende koper tijdens het onderhandelingsproces. Zo'n toezegging kan bijvoorbeeld inhouden dat een belangstellende koper een paar dagen de tijd krijgt om na te denken over een bod. De NVM-makelaar zal in de tussentijd proberen niet met een andere partij in onderhandeling te gaan. De belangstellende koper kan deze tijd gebruiken om een beter inzicht te krijgen in zijn financiering of in de gebruiksmogelijkheden van de woning. Een optie kunt u niet eisen; de verkoper en verkopende NVM-makelaar beslissen zelf of er in een onderhandelingsproces bepaalde toezeggingen worden gedaan.

Dient de NVM makelaar met mij in onderhandeling te gaan, als ik als eerste een bezichtiging aanvraag of als eerste een bod uitbreng?
Het antwoord op deze vraag is nee. De verkopende NVM-makelaar bepaalt samen met de verkoper de verkoopprocedure. De verkopende NVM-makelaar heeft wel de verplichting u daarover te informeren. Het is verstandig als u serieus belangstelling heeft de NVM-makelaar te vragen wat uw positie is. Dat kan veel teleurstelling voorkomen. Doet de NVM-makelaar u een toezegging, dan dient hij die na te komen.

De koopovereenkomst
De koopovereenkomst wordt door de verkopende makelaar opgemaakt conform het model van de NVM (Nederlandse Vereniging van Makelaars).

Baten, lasten en verschuldigde canons
Alle baten, lasten en verschuldigde canons komen voor rekening van kopende partij vanaf de datum van notarieel transport. De lopende baten, lasten (met uitzondering van de onroeren-de - zaakbelasting wegens het feitelijk gebruik) zullen tussen partijen naar rato worden verre-kend.

Waarborgsom
Om er zeker van te zijn dat de koper zijn verplichtingen nakomt wordt uiterlijk binnen 4 weken, na mondelinge overeenstemming, een waarborgsom gestort bij de notaris. Dit is een bedrag ter grootte van 10% van de koopsom. In plaats van de waarborgsom kan de koper ook een schriftelijke bankgarantie afgeven, mits deze bankgarantie onvoorwaardelijk is afgegeven door een in Nederland gevestigde bankinstelling.

De kosten koper
De kosten koper zijn de kosten die de koper voor de overdracht van de woning dient te betalen. Onder de kosten koper vallen nooit de makelaarskosten. Als een verkoper een makelaar inschakelt voor de verkoop van zijn/haar woning dan zal de verkoper de kosten van deze make-laar moeten betalen. Als de koper een makelaar inschakelt voor de aankoop van een woning zal de koper de kosten van deze makelaar moeten betalen.

Onder de kosten koper vallen de volgende kosten:

- Overdrachtsbelasting
- Notariskosten voor de opmaak van de akte van levering
- Kadasterkosten voor inschrijving akte van levering (koopakte)

Naast deze kosten dient u, als koper, ook rekening te houden met:
- Notariskosten voor de opmaak van de hypotheekakte
- Kadasterkosten voor inschrijving hypotheekakte

Van Bezichtiging tot Aankoop

Heeft u belangstelling voor de woning? — Nee → We stellen het op prijs als u ons dit laat weten. Dan kunnen wij het aan de verkoper doorgeven.

Ja

Zijn uw hypotheekmogelijkheden bekend? — Nee → Vraag uw Garantiemakelaar naar een hypotheekadviseur.

Ja

Brengt u een bod uit? — Nee

Ja

Als u een bod uitbrengt (mondeling of schriftelijk) dan is er nog geen sprake van een onderhandeling. Pas wanneer wij u namens de verkoper een tegenvoorstel doen is er daadwerkelijk sprake van een onderhandeling. Betrek bij uw bod ook andere factoren die voor u van belang zijn, zoals aanvaarding, ontbindende voorwaarden, roerende zaken etc.

Is er sprake van overeenstemming? — Nee

Ja

Wij stellen voor u een koopovereenkomst op, dat na ondertekening voor beide partijen, naar de notaris wordt gezonden. Hoewel in de volksmond vaak over een 'voorlopig koopcontract' wordt gesproken is de koopovereenkomst wel degelijk bindend voor beide partijen! De koop kan slechts ontbonden worden, binnen drie dagen na ondertekening door de koper, of als er sprake is van 'ontbindende voorwaarden'.

De notaris. De notaris zal u enkele dagen na ontvangst van de koopovereenkomst vragen de waarborgsom te storten of een bankgarantie te deponeren

De hypotheek. De hypotheek wordt aangevraagd via uw hypotheekadviseur. Indien noodzakelijk wordt tevens een overbruggingskrediet geregeld.

Laatste inspectie.
Wij stellen u graag in de gelegenheid de woning vóór de levering nog een keer te inspecteren om te kijken of alles netjes is geleverd zoals we hadden afgesproken. Tijdens de laatste inspectie dient u ook de meterstanden te noteren.

De overdracht.
U ontvangt een uitnodiging van de notaris om met de verkoper de transportakte te komen ondertekenen. Voor die tijd krijgt u de conceptakten en de nota van afrekening van de notaris toegestuurd. U ondertekent samen met de verkoper (of met een gevolmachtigde van de verkoper) de leveringsakte bij de notaris. Gefeliciteerd!

Aankoopopdracht?
Het Aankoopzekerplan is een helder Stappenplan dat een uitstekende aanpak biedt voor de selectie en aankoop van uw nieuwe huis. Het gaat tenslotte om een grote financiële investering en emotionele beslissing.

Garantiemakelaars Aankoopzekerplan:
- onafhankelijk
- begeleiding ervaren makelaar
- gedegen marktkennis
- aanbod per e-mail of telefoon
- bouwtechnische keuring
- heldere afspraken

"Duidelijkheid en transparantie vinden wij erg belangrijk, dus geen verrassingen achteraf!

Over Hans Janssen

Hans Janssen Garantiemakelaars is al bijna een halve eeuw thuis in het Rijk van Nijmegen. Hierdoor kennen wij de regionale huizenmarkt op ons duimpje en hebben we de beschikking over een omvangrijk netwerk.

Dit biedt enorme voordelen aan zowel koper als verkoper. Zo kunnen wij kopers tippen op woningen die nog niet op de markt zijn en benutten wij onze lokale marktkennis om onze onderhandelingsstrategie te versterken. Garantiemakelaars is een landelijk opererend netwerk van makelaarskantoren. Met zo'n 65 makelaarskantoren zijn wij één van de grotere makelaarsorganisaties in Nederland. Wij hebben een jong en enthousiast team dat betrokken is bij de aan- en/of verkoop van je woning. Wij nemen graag de tijd om te luisteren naar je wensen en je in een persoonlijk gesprek te informeren wat je van ons kunt verwachten. Duidelijkheid en transparantie vinden wij hierin erg belangrijk, dus geen verrassingen achteraf!

Wij bieden...

Een goede voorbereiding biedt voordelen bij het bieden.
Bij het kopen van een woning zul je een aantal belangrijke beslissingen moeten nemen; zoals over de hypotheek. Wij helpen je graag met een deskundig financieel advies. Dat voorkomt teleurstellingen. En bovendien heb je daarmee bij de verkoper een streepje voor bij het bieden. De verkoper kan er namelijk vanuit gaan dat je in staat bent de woning te financieren. Onze hypotheekadviseur is jouw aanspreekpunt voor:

- Berekening van je maximale hypotheek;
- Bepalen welke hypotheek het beste bij je past;
- Bepalen welke maandlasten wenselijk zijn in jouw (toekomstige) situatie.

Daarom kiest u voor Hans Janssen Garantiemakelaars:

- Vestigingen in Wijchen - Beuningen – Nijmegen
- Gediplomeerd en gecertificeerd makelaar
- Garantiemakelaar aangesloten bij de NVM
- Qualis makelaar: Specialist in de marketing en verkoop van exclusief onroerend goed
- Eerlijk en transparant
- Snelle verkoop
- Uitgebreid netwerk
- Hoge klanttevredenheid (8,7 verkoop/ 9,0 aankoop)
- Persoonlijk betrokken bij iedere aan- en verkoop
- Bezichtigingen ook buiten kantooruren
- Hoge gemiddelde opbrengst bij verkoop
- 24 uur per dag bereikbaar
- Optimale presentatie van jouw woning

"

Ik ben heel tevreden. Alles wordt besproken en in goed overleg uitgevoerd. Het contact is open, eerlijk en professioneel. Het is een fijne samenwerking met veel aandacht voor de koper en verkoper.

Je droomhuis nog niet gevonden?
Door ons omvangrijke netwerk kunnen we je tippen op woningen die nog niet op de markt zijn. Ook hebben we veel nieuwbouwkopers die overwegen om de eigen woning, met het oog op de lange opleveringstermijn, te verkopen via de stille verkoop. En als jouw droomhuis dan in zicht is kunnen we je begeleiden met de aankoop en nemen we je het onderhandelingsproces uit handen.

Benieuwd wat wij voor je kunnen betekenen? Neem eens contact met ons op. We vertellen je graag over alle mogelijkheden.

Lijst van zaken

	Blijft achter	Gaat mee	Ter overname
Woning - Interieur			
Radiatorafwerking	X		
Verlichting, te weten			
- inbouwspots/dimmers	X		
Raamdecoratie/zonwering binnen, te weten			
- vitrages	X		
- rolgordijnen	X		
- jaloezieën	X		
- (losse) horren/rolhorren	X		
Vloerdecoratie, te weten			
- houten vloer(delen)	X		
- laminaat	X		
- plavuizen	X		
Woning - Keuken			
Keukenblok (met bovenkasten)	X		
Keuken (inbouw)apparatuur, te weten			
- kookplaat	X		
- combi-oven/combimagnetron	X		
- koelkast	X		
- vaatwasser	X		
Woning - Sanitair/sauna			
Toilet met de volgende toebehoren			
- toiletrolhouder	X		
- fontein	X		
Badkamer met de volgende toebehoren			
- douche (cabine/scherm)	X		
- wastafelmeubel	X		
- toiletkast	X		
Woning - Exterieur/installaties/veiligheid/ energiebesparing			
Rookmelders	X		

Lijst van zaken

	Blijft achter	Gaat mee	Ter overname
(Klok)thermostaat	X		
Rolluiken	X		
Telefoonaansluiting/internetaansluiting	X		
Zonnepanelen	X		
Warmwatervoorziening, te weten			
- CV-installatie	X		
Tuin - Inrichting			
Tuinaanleg/bestrating	X		
Beplanting	X		
Tuin - Verlichting/installaties			
Buitenverlichting	X		
Tuin - Bebouwing			
Tuinhuis/buitenberging	X		
Kasten/werkbank in tuinhuis/berging		X	

NVM vragenlijst

Bijzonderheden 1 A.	
Zijn er nadat u het perceel in eigendom hebt gekregen nog andere, eventuele aanvullende notariële of onderhandse akten opgesteld met betrekking tot het perceel?	Nee
Zo ja, welke?	

Bijzonderheden 1 B.	
Zijn er mondelinge of schriftelijke afspraken gemaakt over aangrenzende percelen? (Denk hierbij aan regelingen voor het gebruik van een poort, schuur, garage, tuin, overeenkomsten met meerdere buren, toezeggingen, erfafscheidingen.)	Nee
Zo ja, welke zijn dat?	

Bijzonderheden 1 C.	
Wijken de huidige terreinafscheidingen af van de kadastrale eigendomsgrenzen? (Denk hierbij ook aan strookjes grond van de gemeente die u in gebruik heeft, of grond van u die gebruikt wordt door de buren.)	Nee
Zo ja, waaruit bestaat die afwijking?	

Bijzonderheden 1 D.	
Is een gedeelte van uw pand, schuur, garage of schutting gebouwd op grond van de buren of andersom?	Nee
Zo ja, graag nader toelichten:	

Bijzonderheden 1 E.	
Heeft u grond van derden in gebruik?	Nee
Zo ja, welke grond?	

NVM vragenlijst

Bijzonderheden 1 F.	
Rusten er 'bijzondere lasten en beperkingen' op de woning en/of het perceel? (Bijzondere lasten en beperkingen kunnen privaatrechtelijke beperkingen zijn zoals (lijdende) erfdienstbaarheden (bijvoorbeeld een recht van overpad), kwalitatieve verplichtingen, kettingbedingen, vruchtgebruik, voorkeursrecht (bijvoorbeeld een eerste recht van koop), opstalrecht, erfpacht, huurkoop. Het kan ook gaan om publiekrechtelijke beperkingen zoals een aanschrijving van de gemeente in het kader van een illegale verbouwing)	Nee
Zo ja, welke?	
Bijzonderheden 1 G.	
Is de Wet voorkeursrecht gemeenten van toepassing?	Nee
Bijzonderheden 1 H.	
Is er een anti-speculatiebeding van toepassing op de woning?	Nee
Zo ja, hoe lang nog?	
Bijzonderheden 1 I.	
Is er sprake van een beschermd stads- of dorpsgezicht of loopt er een procedure tot aanwijzing daartoe?	Nee
Is er sprake van een gemeentelijk-, provinciaal-of rijksmonument of loopt er een procedure tot aanwijzing daartoe?	Nee
Is er volgens het bestemmingsplan sprake van een beeldbepalend of karakteristiek object?	Nee

NVM vragenlijst

Bijzonderheden 1 J.	
Is er sprake (geweest) van ruilverkaveling?	Nee
Zo ja, moet u hiervoor ruilverkavelingsrente betalen?	
Zo ja, hoeveel en voor hoe lang? Bedrag:	
Duur:	
Bijzonderheden 1 K.	
Is er sprake van onteigening?	Nee
Bijzonderheden 1 L.	
Is de woning of de grond geheel of gedeeltelijk verhuurd of bij anderen in gebruik?	Nee
Zo ja: Is er een huurcontract?	
Welk gedeelte is verhuurd?	
Welke delen vallen onder gezamenlijk gebruik?	
Welke zaken zijn van de huurder en mag hij verwijderen bij ontruiming? (Bijvoorbeeld geiser, keuken, lampen.)	
Heeft de huurder een waarborgsom gestort?	
Zo ja, hoeveel?	
Heeft u nog andere afspraken met de huurders gemaakt?	
Zo ja, welke?	
Bijzonderheden 1 M.	

NVM vragenlijst

Is er over het pand een geschil/ procedures gaande, al dan niet bij de rechter, huurcommissie of een andere instantie? (bijvoorbeeld onteigening/ kwesties met buren, zoals erfdienstbaarheden, recht van overpad, erfafscheidingen e.d.)	Nee
Zo ja, welke is/zijn dat?	
Bijzonderheden 1 N.	
Is er bezwaar gemaakt tegen de waardebeschikking WOZ?	Nee
Zo ja, toelichting:	
Bijzonderheden 1 O.	
Zijn er door de overheid of nutsbedrijven verbeteringen of herstellingen voorgeschreven of aangekondigd die nog niet naar behoren zijn uitgevoerd?	Nee
Zo ja, welke?	
Bijzonderheden 1 P.	
Zijn er in het verleden subsidies of premies verstrekt die bij verkoop van de woning voor een deel kunnen worden teruggevorderd?	Nee
Zo ja, welke?	
Bijzonderheden 1 Q.	
Is het pand onbewoonbaar verklaard of in het verleden ooit onbewoonbaar verklaard geweest?	Nee
Zo ja, waarom?	
Bijzonderheden 1 R.	

NVM vragenlijst

Is er bij verkoop sprake van een omzetbelastingheffing? (Bijvoorbeeld omdat het een voormalig bedrijfsonroerendgoed is, of een woning met praktijkgedeelte, of omdat u pas ingrijpend verbouwd hebt.)	Nee
Zo ja, waarom?	
Bijzonderheden 1 S.	
Hoe gebruikt u de woning nu? (Bijvoorbeeld woning, praktijk, winkel, opslag)	Woning
Is dat gebruik volgens de gemeente toegestaan?	Ja
Zo nee, heeft de gemeente dit strijdige gebruik wel eens bij u aangekaart?	
Hoe heeft de gemeente dit strijdige gebruik bij u aangekaart?	
Gevels 2 A.	
Is er sprake (geweest) van vochtdoorslag of aanhoudend vochtige plekken op de gevels?	Nee
Zo ja, waar?	
Gevels 2 B.	
Zijn er (gerepareerde) scheuren/ beschadigingen in/aan de gevels aanwezig?	Ja
Zo ja, waar?	Aan de tuinzijde is aan wat nu de woonkamer is ooit een stuk aangebouwd. Dat in die tijd iets verzakt is maar sinds wij er wonen (en waarschijnlijk al lang daarvoor) niet meer. Die scheur is gerepareerd.
Gevels 2 C.	
Zijn de gevels tijdens de bouw geïsoleerd?	Nee

NVM vragenlijst

Zo nee, zijn de gevels daarna geïsoleerd?	Nee
Is er sprake van volledige isolatie?	Nee
Zo nee, welke delen zijn er niet geïsoleerd?	Het dak is geïsoleerd. Voor het overige waren de buitenmuren eensteens en hebben wij aan de binnenzijde overal, beneden en op de verdieping, wanden geplaatst van betonblokken met luchtspouw.

Gevels 2 D.	
Zijn de gevels ooit gereinigd?	Ja
Zo ja, volgens welke methode en wanneer?	In 1994 met hogedruk reiniger, en loszittende delen van voegen verwijderd en hersteld.

Dak(en) 3 A.	
Hoe oud zijn de daken? Platte daken:	Platdak, dakkapel 10 jaar Platdak, bij de achterdeur 15 jaar
Overige daken:	

Dak(en) 3 B.	
Heeft u last van daklekkages (gehad)?	Nee
Zo ja, waar?	

Dak(en) 3 C.	
Zijn er in het verleden gebreken geconstateerd aan de dakconstructie zoals scheve, doorbuigende, krakende, beschadigde en/of aangetaste dakdelen?	Nee
Zo ja, waar?	

Dak(en) 3 D.	
Heeft u het dak al eens (gedeeltelijk) laten vernieuwen c.q. laten repareren?	Ja

NVM vragenlijst

Zo ja, welk (gedeelte van het) dak en waarom?	In 2013 is het dak op de woning voorzien van een nieuwe ruiter, nieuwe kilgoten en nieuwe pannen. Omdat de pannen die erop lagen hadden hun beste tijd gehad. Dus ter voorkoming van lekkage. Het dak van de aanbouw is in 2013 geheel vernieuwd. Dus nieuwe kap en nieuwe dakpannen.

Dak(en) 3 E.	
Is het dak tijdens de bouw geïsoleerd?	Nee
Zo nee, is het dak daarna geïsoleerd?	Ja
Is er sprake van volledige isolatie?	Ja
Zo nee, welke delen zijn er niet geïsoleerd?	

Dak(en) 3 F.	
Zijn de regenwaterafvoeren lek of verstopt?	Nee
Zo ja, toelichting:	

Dak(en) 3 G.	
Zijn de dakgoten lek of verstopt?	Nee
Zo ja, toelichting:	

Kozijnen, ramen en deuren 4 A.	
Wanneer zijn de kozijnen, ramen en deuren voor het laatst geschilderd?	Al het houtwerk is in 2018 geschilderd.
Is dit gebeurd door een erkend schildersbedrijf?	Nee
Zo ja, door wie?	Door onze zoon, schilder/ timmerman

Kozijnen, ramen en deuren 4 B.	
Functioneren alle scharnieren en sloten?	Ja
Zo nee, toelichting:	

NVM vragenlijst

Kozijnen, ramen en deuren 4 C.	
Zijn voor alle afsluitbare deuren, ramen etc. sleutels aanwezig?	Ja
Zo nee, voor welke deuren, ramen etc. niet?	
Kozijnen, ramen en deuren 4 D.	
Is er sprake van isolerende beglazing?	Ja
Is er sprake van volledige isolatie?	Ja
Zo nee, welke delen zijn er niet geïsoleerd?	
Kozijnen, ramen en deuren 4 E.	
Is er bij de isolerende beglazing sprake van condensvorming tussen het glas? (Denk aan lekkende ruiten.)	Nee
Zo ja, waar?	
Vloeren, plafonds en wanden 5 A.	
Is er sprake (geweest) van vochtdoorslag of optrekkend vocht op vloeren, plafonds en/of wanden?	Nee
Zo ja, waar?	
Vloeren, plafonds en wanden 5 B.	
Is er sprake (geweest) van schimmelvorming op de vloeren, plafonds en/of wanden?	Nee
Zo ja, waar?	
Vloeren, plafonds en wanden 5 C.	
Zijn er (gerepareerde) of (verborgen) scheuren en/of beschadigingen in/aan vloeren, plafonds en/of wanden aanwezig?	Nee

NVM vragenlijst

Zo ja, waar?	

Vloeren, plafonds en wanden 5 D.	
Hebben zich in het verleden problemen voorgedaan met de afwerkingen? (Bijvoorbeeld loszittend tegelwerk, loslatend behang of spuitwerk, holklinkend of loszittend stucwerk, etc.)	Nee
Zo ja, waar?	

Vloeren, plafonds en wanden 5 E.	
Is er sprake (geweest) van gebreken aan de vloerconstructie, zoals scheve, doorbuigende, krakende, beschadigde en/of aangetaste vloerdelen?	Nee
Zo ja, waar?	

Vloeren, plafonds en wanden 5 F.	
Is er sprake van vloerisolatie?	Nee
Is er sprake van volledige isolatie?	
Zo nee, welke delen zijn er niet geïsoleerd?	

Kelder, kruipruimte en fundering 6 A.

Is er sprake (geweest) van gebreken aan de fundering?	Nee
Zo ja, waar?	

Kelder, kruipruimte en fundering 6 B.

Is de kruipruimte toegankelijk?	Nee
Is de kruipruimte droog?	
Zo nee of meestal, toelichting:	Er is geen kruipruimte.

NVM vragenlijst

Kelder, kruipruimte en fundering 6 C.	
Is er sprake van vochtdoorslag door de kelderwand?	
Zo ja of soms, toelichting:	Er is geen kelder

Kelder, kruipruimte en fundering 6 D.	
Is de grondwaterstand in de afgelopen jaren waarneembaar gewijzigd of is er sprake van wateroverlast geweest?	Nee
Zo ja, heeft dit tot problemen geleid in de vorm van water in de kruipruimte c.q. kelder?	N.v.t
Zo nee, tot wat voor andere problemen heeft dit geleid?	

Installaties 7 A.	
Wat voor warmte-installatie is er aanwezig? (Bijvoorbeeld cv-installatie, WTW-systeem, WKO-systeem.)	HR cv-installatie
Wat is het merk van de installatie en hoe oud is deze? Merk:	Intergas combi kompact CW 5 HR 36/30
Leeftijd:	Nu 11 jaar.
Wanneer is deze voor het laatst onderhouden?	13-10-2020
Is het onderhoud uitgevoerd door een erkend bedrijf?	Ja
Zo ja, door wie?	Warmtegroep

Installaties 7 B.

NVM vragenlijst

Zijn er de afgelopen tijd zaken opgevallen ten aanzien van de installatie? (bijvoorbeeld de cv-installatie moet meer dan 1 keer per jaar bijgevuld worden)	Nee
Zo ja, wat is u opgevallen?	
Installaties 7 C.	
Zijn er radiatoren die niet warm worden?	Nee
Zo ja, welke?	
Installaties 7 D.	
Zijn er radiatoren of (water)leidingen die lekken?	Nee
Zo ja, waar en welke?	
Installaties 7 E.	
Zijn er radiatoren of (water)leidingen die ooit zijn bevroren?	Nee
Zo ja, waar?	
Installaties 7 F.	
Heeft u vloerverwarming in de woning?	Nee
Zo ja, waar?	
Installaties 7 G.	
Zijn er vertrekken die niet (goed) warm worden?	Nee
Zo ja, welke?	
Installaties 7 H.	
Heeft de woning zonnepanelen die uw eigendom zijn?	Ja

NVM vragenlijst

Zo ja, blijven de zonnepanelen achter?	Ja
Heeft de woning zonnepanelen die worden gehuurd?	Nee
Kan het huurcontract worden overgenomen door koper?	
In welk jaar zijn de zonnepanelen geplaatst en door wie? Jaar:	Sun&Wind. Juni 2017
Installateur:	Sun&Wind
Is de btw over het aankoopbedrag teruggevraagd van de belastingdienst?	Ja
Hoeveel stroom heeft u het afgelopen jaar opgewekt? Jaar:	2685 kWH 2018 2558 kWH 2019
Aantal kWh:	
Hoe lang zit er nog fabrieksgarantie op de zonnepanelen?	10 jaar
Zijn de zonnepanelen aangeschaft met subsidie?	Nee
Zo ja, moet de subsidie worden terugbetaald?	N.v.t
Zo ja, welk bedrag moet worden terugbetaald?	
Installaties 7 I.	
In welk jaar zijn voor het laatst de aanwezige schoorsteenkanalen/ rookgasafvoeren geveegd/gereinigd?	Met controle ketel in oktober is ook het betreffende kanaal gecontroleerd. Behalve voor de afvoer van de verwarmingsketel zijn er geen schoorstenen.
Installaties 7 J.	
Wanneer heeft u de aanwezige schoorsteenkanalen voor het laatst gebruikt?	
Is de trek van aanwezige schoorsteenkanalen goed?	
Installaties 7 K.	
Is de elektrische installatie vernieuwd?	Ja

NVM vragenlijst

Zo ja, wanneer?	in gedeelten vernieuwd en als geheel gecontroleerd en in orde bevonden door de NUON in 1997
Zo ja, welke onderdelen?	
Installaties 7 L.	
Zijn er gebreken aan de (technische) installaties?	Nee
Zo ja, welke?	
Sanitair en riolering 8 A.	
Zijn er beschadigingen aan wastafels, douche, bad, toiletten, gootstenen en kranen?	Nee
Zo ja, welke?	
Sanitair en riolering 8 B.	
Lopen de afvoeren van wastafels, douche, bad, toiletten, gootstenen en kranen goed door?	Ja
Zo nee, welke niet?	
Sanitair en riolering 8 C.	
Is de woning aangesloten op het gemeentelijke riool?	Ja
Sanitair en riolering 8 D.	
Zijn er gebreken (geweest) aan de riolering, zoals breuken, stankoverlast, lekkages, etc.?	Nee
Zo ja, welke?	
Sanitair en riolering 8 E.	
Is er een andere voorziening, zoals een septictank, beerput of dergelijk aanwezig?	Nee

NVM vragenlijst

Zo ja, wat is er aanwezig en hoe dient dit te worden onderhouden?	

Diversen 9 A.	
Wat is het bouwjaar van de woning?	1920?
Diversen 9 B.	
Zijn er asbesthoudende materialen in de woning aanwezig?	Ja
Zo ja, welke en waar?	Op het dakbeschot van de woning, aan de buitenkant direct onder de pannen.
Diversen 9 C.	
Blijft er in de woning zeil achter, al dan niet vastgelijmd, dat is aangeschaft tussen 1955 en 1982?	Nee

Diversen 9 D.	
Is er sprake van loden leidingen in de woning?	Nee
Zo ja, waar?	

Diversen 9 E.	
Is de grond verontreinigd?	Nee
Zo ja, is er een onderzoeksrapport?	Nee
Zo ja, heeft de gemeente/provincie een onderzoeks- of saneringsbevel opgelegd?	Nee
Diversen 9 F.	
Is er een olietank aanwezig?	Nee
Zo ja, is deze gesaneerd/verwijderd?	N.v.t
Zo ja, waar is de olietank op het perceel gesitueerd?	

NVM vragenlijst

Is er een Kiwa-certificaat aanwezig?	N.v.t
Diversen 9 G.	
Is er sprake van overlast door ongedierte in of (rond)om de woning? (Denk aan muizen, ratten, kakkerlakken, etc.)	Nee
Zo ja, waar?	
Diversen 9 H.	
Is de woning aangetast door houtworm, boktor, ander ongedierte of zwam?	Nee
Zo ja, waar?	
Zo ja, is deze aantasting al eens behandeld?	Ja
Zo ja, wanneer?	In 1997 is het dak van de woning, na verwijdering van het dakbeschot aan de binnenzijde, van binnenuit behandeld tegen houtworm.
Zo ja, door welk bedrijf?	DAR.
Diversen 9 I.	
Is er sprake van chlorideschade (betonrot)? (Betonrot komt vooral voor in kruipruimtes van woningen gebouwd tussen 1965 en 1981 die voorzien zijn van betonnen vloerelementen van het merk Kwaaitaal of Manta. Ook andere beton- elementen - bijvoorbeeld balkons - kunnen aangetast zijn)	Nee
Zo ja, waar?	
Diversen 9 J.	
Hebben er verbouwingen en/of bijbouwingen plaatsgevonden in en/of om de woning?	Ja

NVM vragenlijst

Zo ja, welke ver-/bijbouwingen?	De voorgevel is weer enigszins teruggebracht in haar oorspronkelijke vorm. Met één voordeur en een ononderbroken anderhalfsteens brede lijst om de voordeur. In 2000. Toiletgebouw aan de achterkant van wat nu de woonkamer is is afgebroken en op dit plaats is het dak doorgetrokken zodat op die plaats een waranda is ontstaan. 2002. Verder is in de periode tussen 1997 en 2005 het hele pand gerenoveerd.
Zo ja, in welk jaartal?	
Zo ja, door welk bedrijf zijn deze uitgevoerd?	Uitgevoerd in eigen beheer. Het stucwerk is uitbesteed aan de firma Clean.

Diversen 9 K.	
Zijn er verbouwingen of uitbreidingen uitgevoerd zonder omgevingsvergunning (voorheen bouwvergunning)?	Nee
Zo ja, welke?	

Diversen 9 L.	
Bent u in het bezit van een energieprestatiecertificaat/ energielabel?	Ja
Zo ja, welke label?	E

Vaste lasten 10 A.	
Hoeveel betaalde u voor de laatste aanslag onroerendezaakbelasting?	
Belastingjaar?	

Vaste lasten 10 B.	
Wat is de WOZ-waarde?	280000
Peiljaar?	1 januari 2019

Vaste lasten 10 C.

NVM vragenlijst

Hoeveel betaalde u voor de laatste aanslag waterschapslasten?	400
Belastingjaar?	2020
Vaste lasten 10 D.	
Hoeveel betaalde u voor de laatste aanslag rioolrecht?	176
Belastingjaar?	2020
Vaste lasten 10 E.	
Welke voorschotbedragen betaalt u maandelijks aan de nutsbedrijven? Gas:	175
Elektra:	25
Blokverwarming:	
Anders:	Over heel 2019 10,27 retour van stroomverbruik. (verbruik 208,19. teruglevering 218,46) Gasverbruik totaal 2161,40. Termijnbedrag per maand totaal 200,00 . Ook in 2020 termijnbedrag 200,00 P/mnd.
Te weten:	
Vaste lasten 10 F.	
Zijn er lease- en/of huurkoopcontracten? (Bijvoorbeeld keuken, kozijnen, cv-ketel, etc.)	Nee
Zo ja, welke?	
Zijn deze contracten overdraagbaar op de koper? Let op! Veel lease- en huurkoopcontracten zijn niet langer overdraagbaar op een koper. Neem hiervoor contact op met de betreffende leverancier.	Nee
Hoe lang lopen de contracten nog en wat is de eventuele afkoopsom? Afkoopsom	
Duur:	

NVM vragenlijst

Vaste lasten 10 G.	
Als er sprake is van erfpacht of opstalrecht hoe hoog is dan de canon per jaar?	
Heeft u alle canons betaald?	N.v.t
Is de canon afgekocht?	N.v.t
Zo ja, tot wanneer?	
Vaste lasten 10 H.	
Heeft u alle gemeentelijke belastingen die u verschuldigd bent al betaald?	Ja
Zijn er variabele bedragen voor gemeenschappelijke poorten, inritten of terreinen?	Nee
Zo ja, hoe hoog en waarvoor?	
Vaste lasten 10 I.	
Heeft u, om in de straat te parkeren, een parkeervergunning nodig?	Nee
Hoeveel parkeervergunningen kunnen er maximaal worden aangevraagd?	
Wat zijn de kosten voor deze parkeervergunning(en) per jaar?	
Garanties 11 A.	
Zijn er lopende onderhoudscontracten en/of garantieregelingen overdraagbaar aan de koper? (Zoals dakbedekking, cv-installatie, dubbele beglazing, etc.)	
Zo ja, welke?	
Nadere informatie 12 A.	
Overige zaken(Overige zaken die de koper naar uw mening moet weten)	

Ben je na het inzien van deze brochure nieuwsgierig geworden naar deze woning, dan nodigen wij je graag uit om contact op te nemen met ons kantoor. Onze kantoren zijn geopend van maandag t/m vrijdag van 9.00 uur tot 17.30 uur. Binnenlopen kan en mag. Maar als je een afspraak maakt zorgen we ervoor dat de makelaar voldoende tijd voor je reserveert. Eventueel ook buiten onze openingstijden!

Hans Janssen Beuningen
Van Heemstraweg 71
6641 AB Beuningen

Telefoon: 024 - 677 77 76
E-mailadres: beuningen@hansjanssen.nl
Website: www.hansjanssenbeuningen.nl

Deze informatie is met de grootst mogelijke zorg samengesteld. Toch kunnen wij niet altijd voorkomen dat de informatie enigszins afwijkt van hetgeen u in of rond de woning ziet of heeft gezien. Dit kan met name gelden voor (bouw)tekeningen, schetsen, afmetingen en maatvoeringen. Hieraan kunnen dan ook geen rechten worden ontleend. Door ons wordt geen aansprakelijkheid aanvaard behoudens voor zover de door ons verplicht afgesloten beroepsaansprakelijkheidsverzekering in voorkomend geval aanspraak op een uitkering geeft. Vraagprijzen zijn kosten koper. Alle verstrekte informatie dient u in het kader van het BW niet te beschouwen als een aanbod, doch als een uitnodiging om in onderhandeling te treden. Voor een eventuele vermelding van onjuiste gegevens aanvaarden wij geen enkele aansprakelijkheid.

funda NVM QUALIS
nieuwbouwkenners.nl een Hans Janssen merk.
HANS JANSSEN Vastgoedconsultants & Taxateurs