

**R201**  
Achteruitbouw van 1200mm

1 : 100

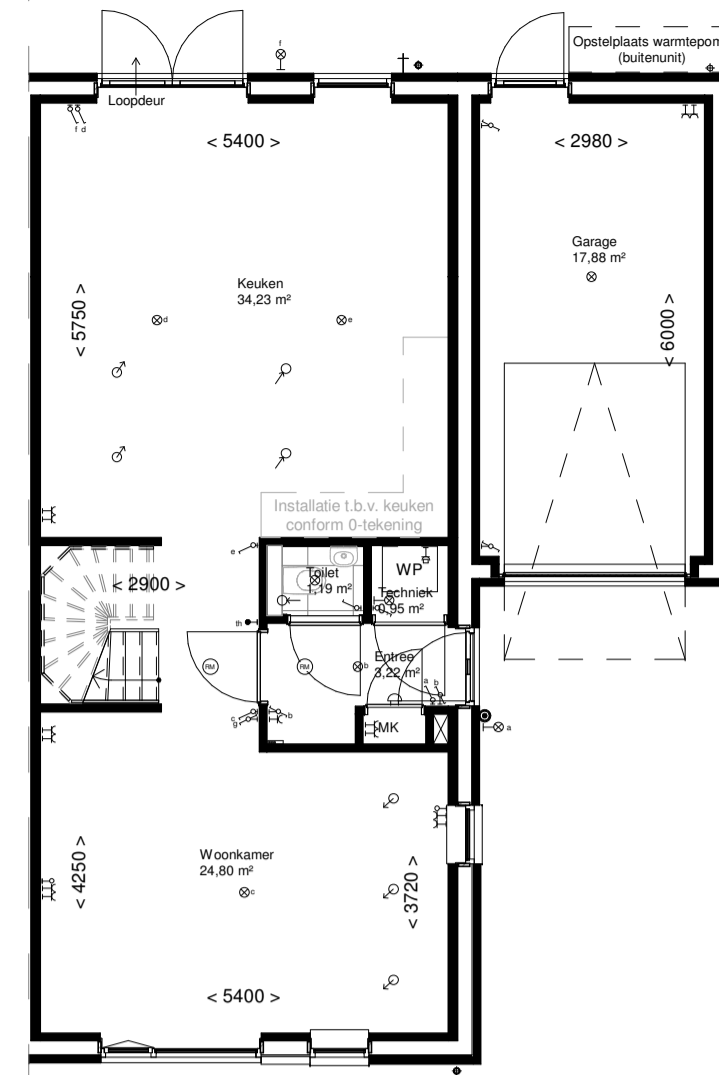

**R202**  
Achteruitbouw van 2400mm

1 : 100

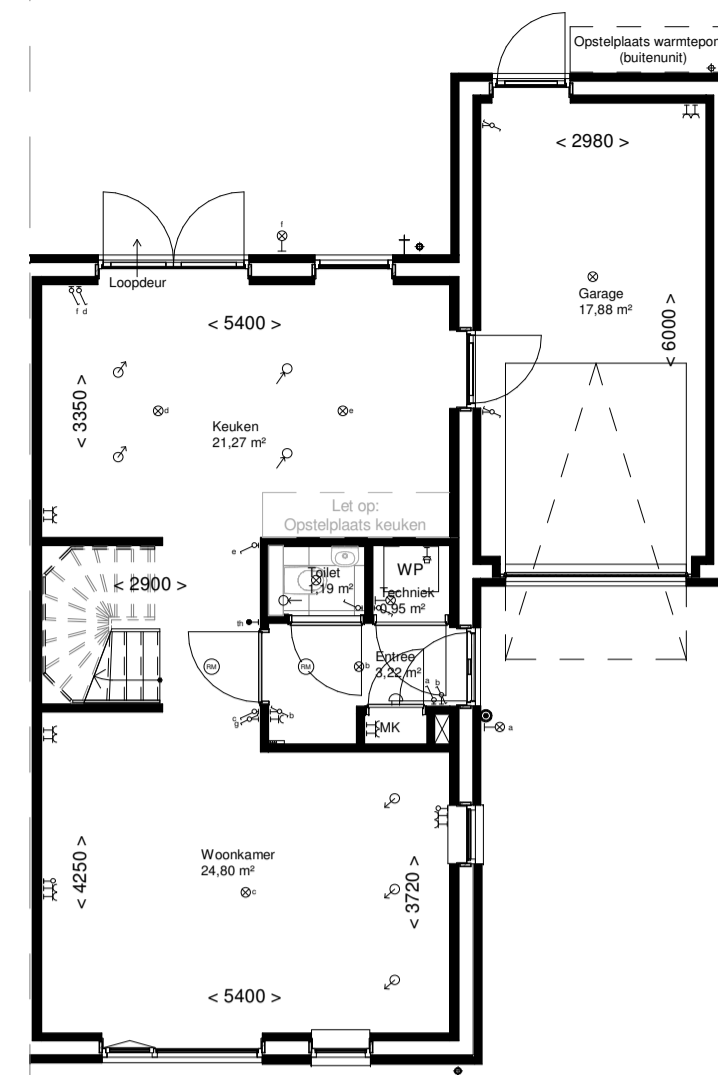

**R401**  
een deur tussen de garage en de woning

1 : 100

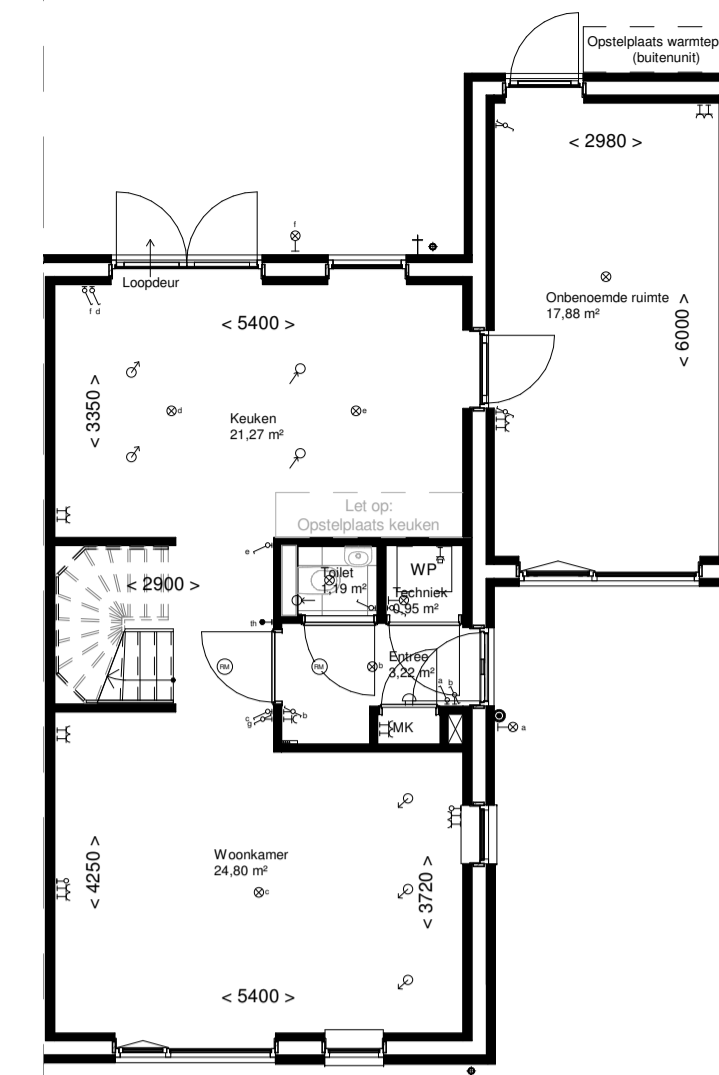

**R402**  
Garage; Onbenoemde ruimte met doorgang naar de woning

1 : 100

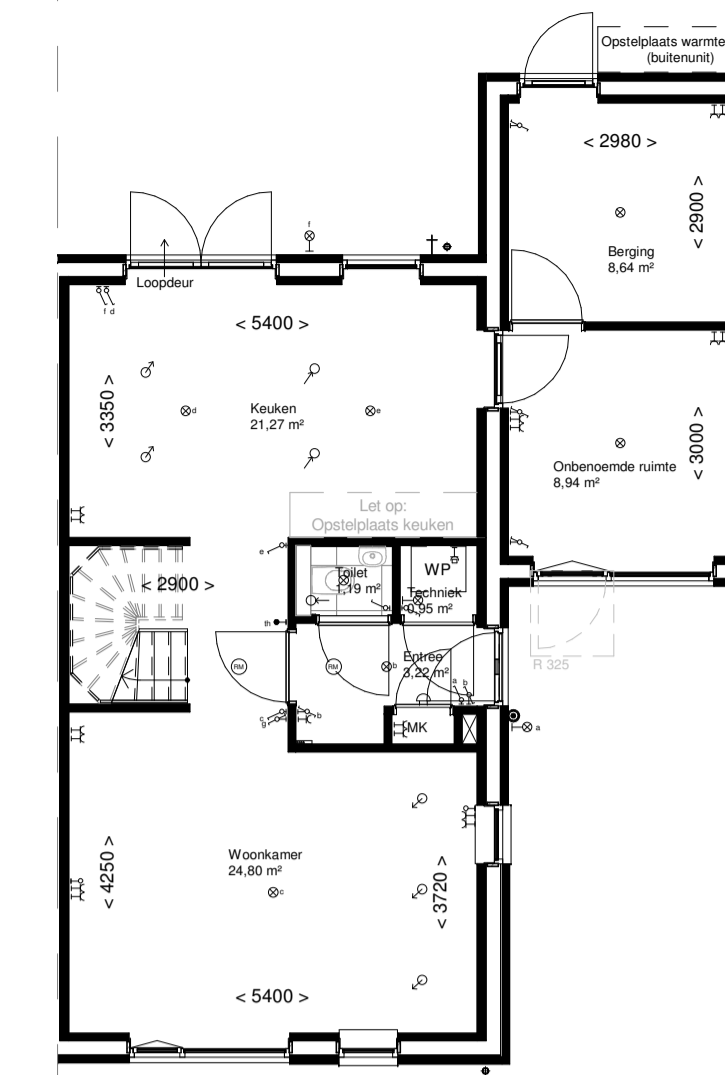

**R403**  
Garage; Onbenoemde ruimte en berging achterzijde

1 : 100

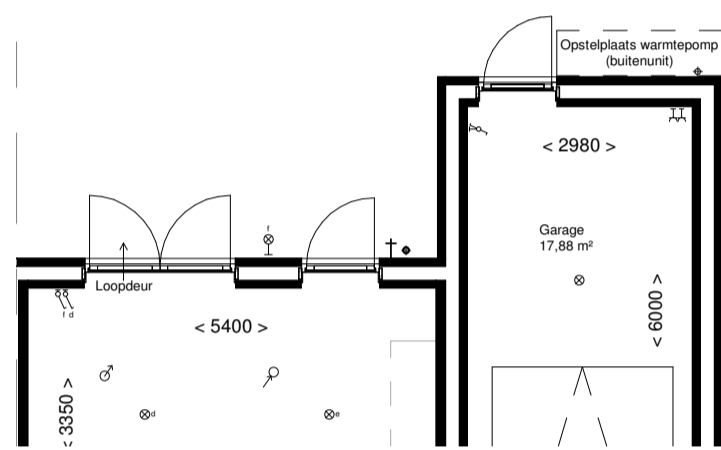

**R303**  
Vast glas vervangen door een achterdeur

1 : 100

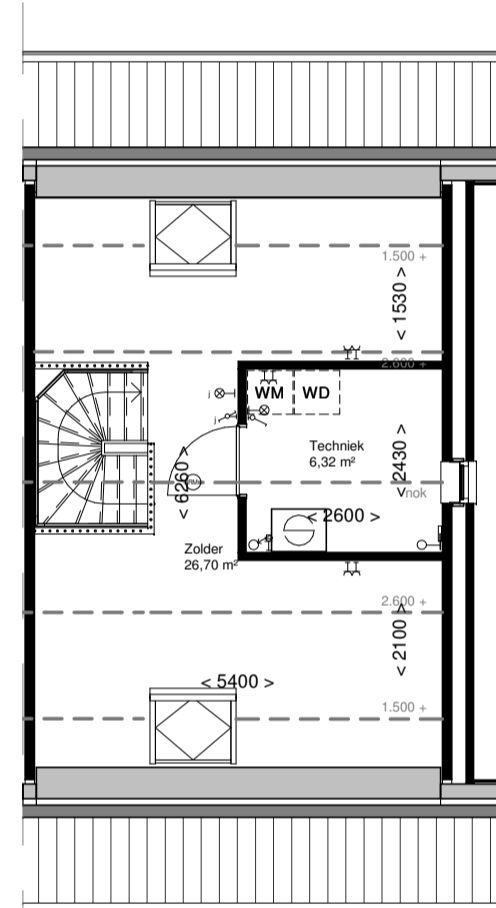

**R502**  
Dakraam ca. 1140x1180mm in hellend dak

1 : 100

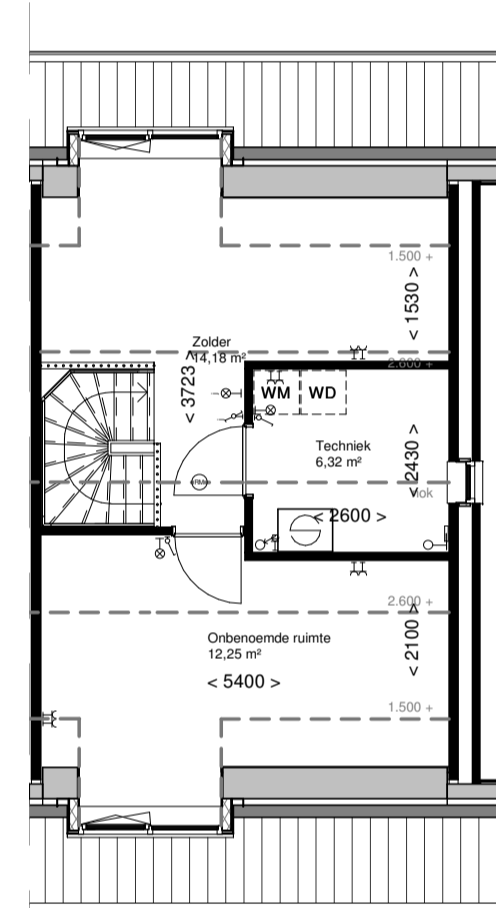

**R423 1**  
2e verdieping; Onbenoemde ruimte voorzijde

1 : 100

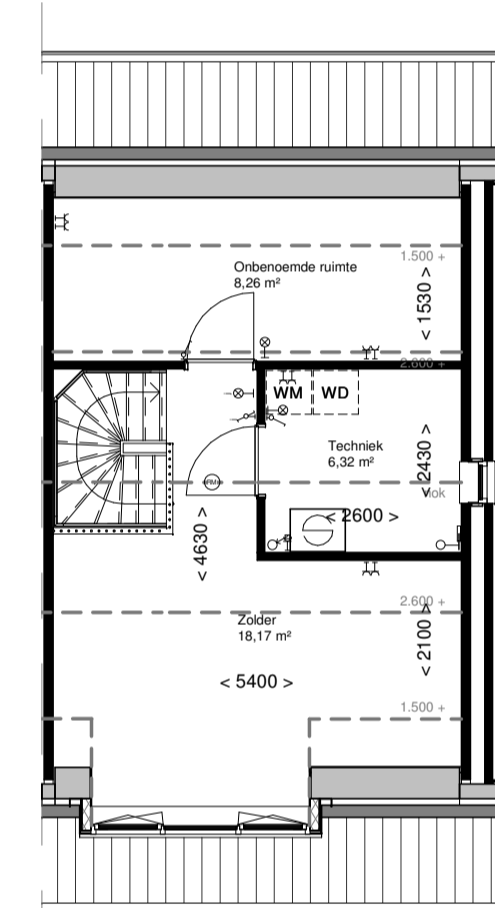

**R423 2**  
2e verdieping; Onbenoemde ruimte achterzijde

1 : 100



**R402 & 403**  
Garage; Onbenoemde ruimte

1 : 100



**R325**  
Loopdeur in het houten kozijn met glasvlakken

1 : 100

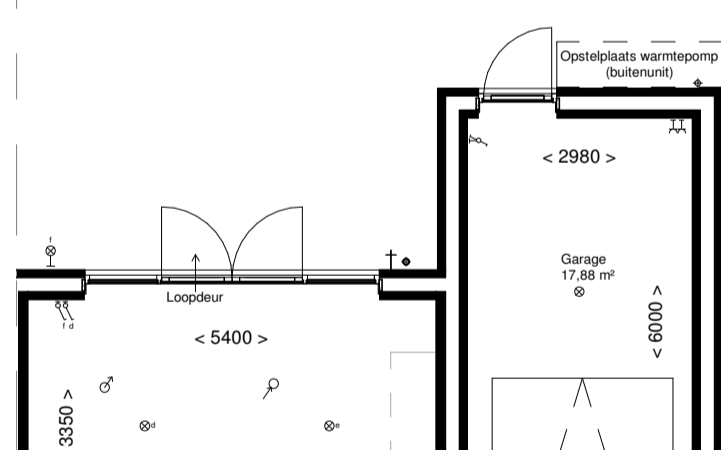

**R304 2**  
Dubbele tuindeuren met zijlichten i.p.v. enkel dubbele deuren

1 : 100

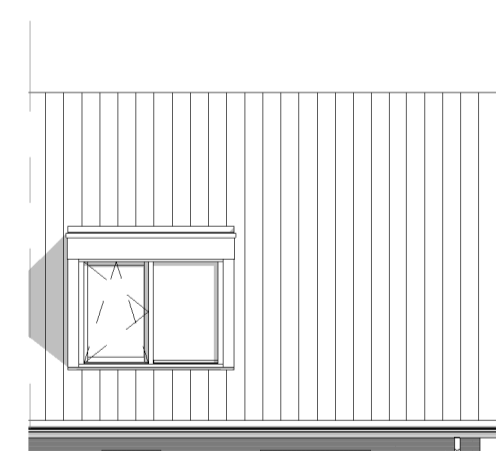

**R511**  
Dakkapel breedte ca. 2200mm

1 : 100

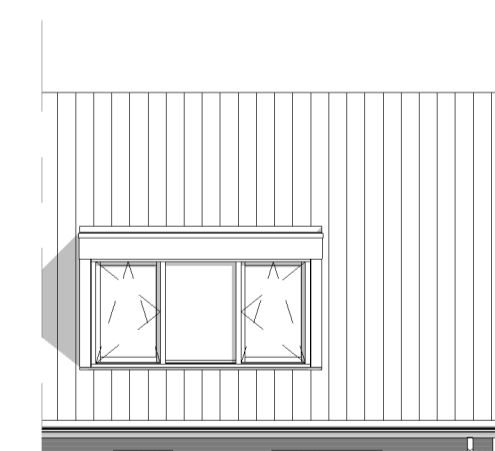

**R512**  
Dakkapel breedte ca. 3200mm

1 : 100

# OPTIETEKENING

Van de Ven Bouw en Ontwikkeling BV  
Postbus 4118  
5004 JC Tilburg  
Tel. 013 - 54 22 063  
www.vandevendv.nl



PROJECT: Noorderstreek fase 4 Tilburg  
PROJECTNUMMER: 18.008  
WOONTYPE: G  
BODNUMMER: 25, 26, 29 en 30  
DATUM: 16-11-2019  
TEKENINGNUMMER: WK0-G-25-26-29-30



## RENVOOI

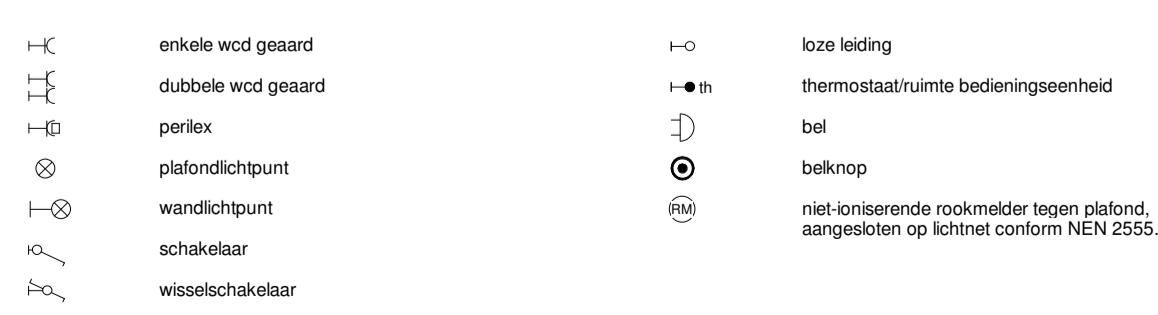

## DISCLAIMER

- Kleine wijzigingen voorbehouden.  
- De kleuren van materiaal zijn indicatief aangegeven.  
- Aan de maatvoering kunnen geen rechten worden ontleend.  
- Alle aangegeven maten zijn 'circa' maten, aangegeven in millimeters.  
- Maatvoering bij schuin dak is tot de 1500mm hoogtelijn.  
- Alle vermeldde oppervlakten zijn bruto vloeroppervlakten gemeten volgens NEN 2580, tenzij anders vermeld.  
- Getekende keukenuitdeling is indicatief.  
- Elektrische aansluitpunten, ventilatiepunten en rookmelders zijn indicatief aangegeven.  
- Het op de tekeningen aangegeven aantal pv-panels is indicatief.