

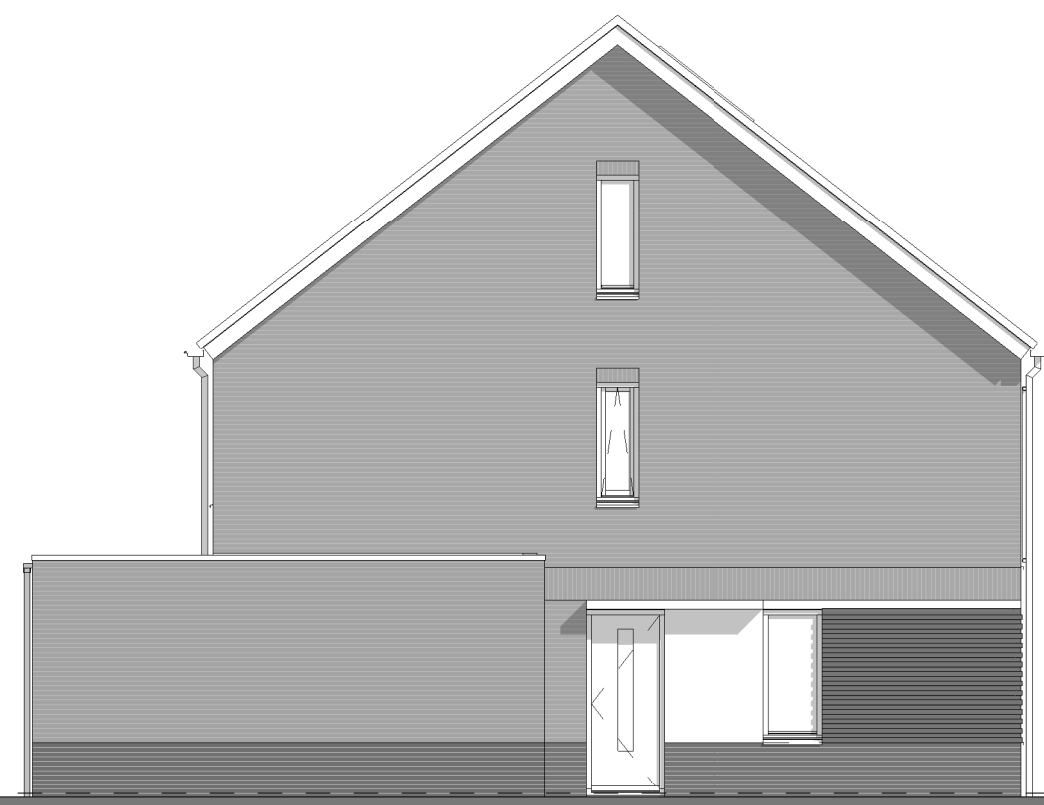

Voorgevel  
1 : 100

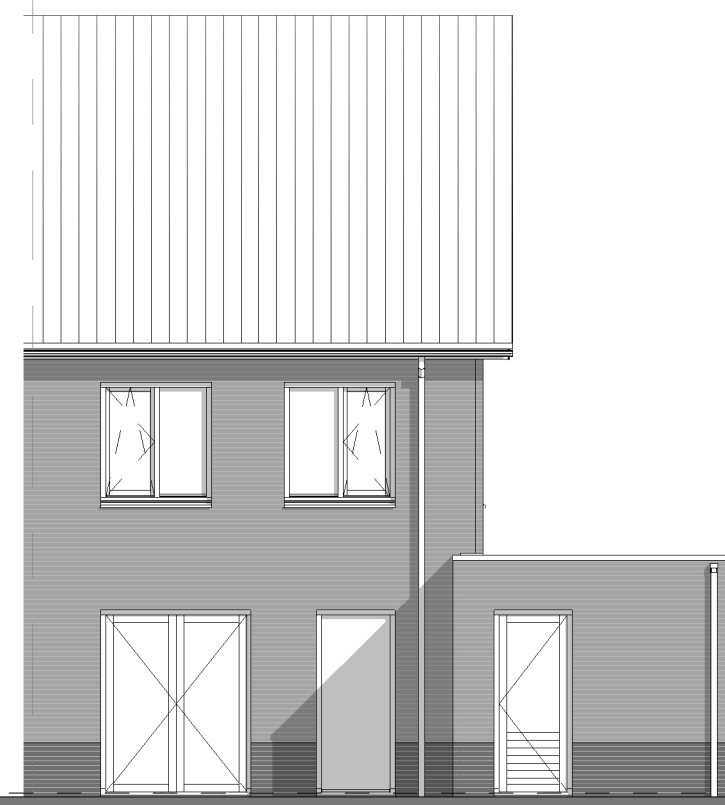

Linker zijgevel  
1 : 100



Achtergevel  
1 : 100

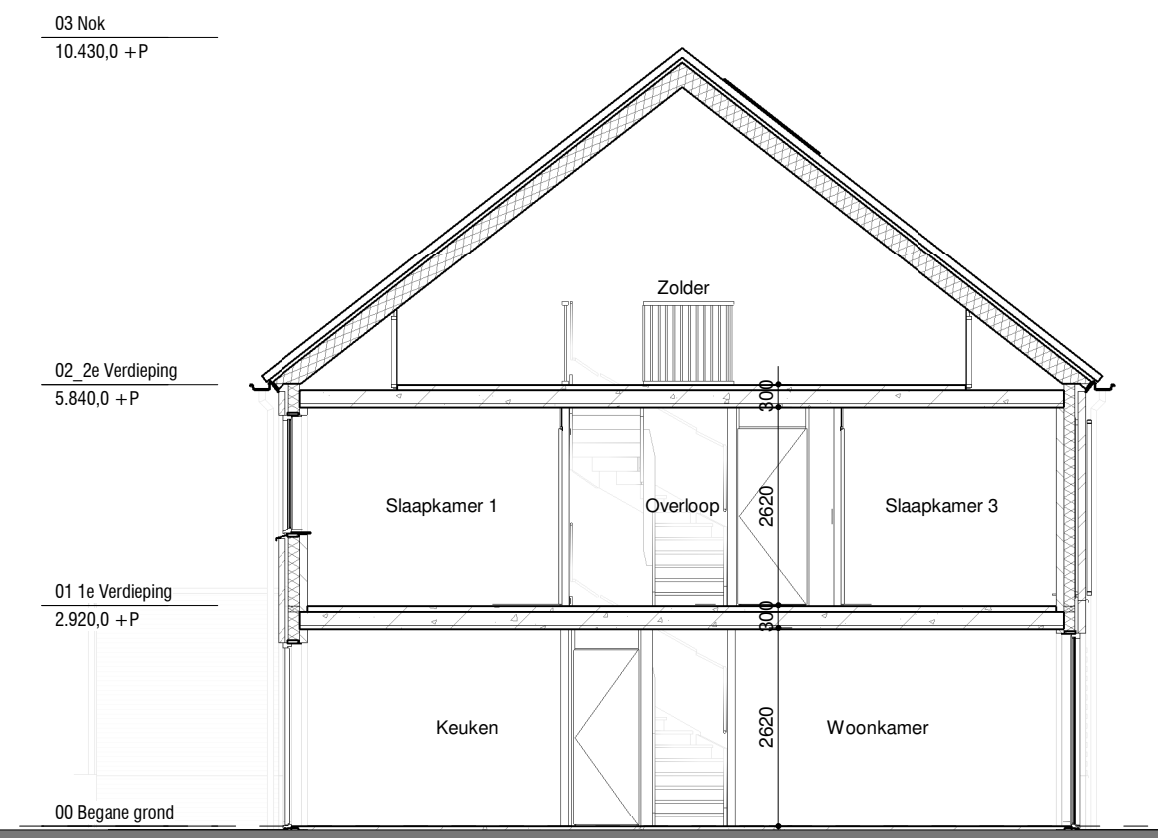

Doorsnede  
1 : 100

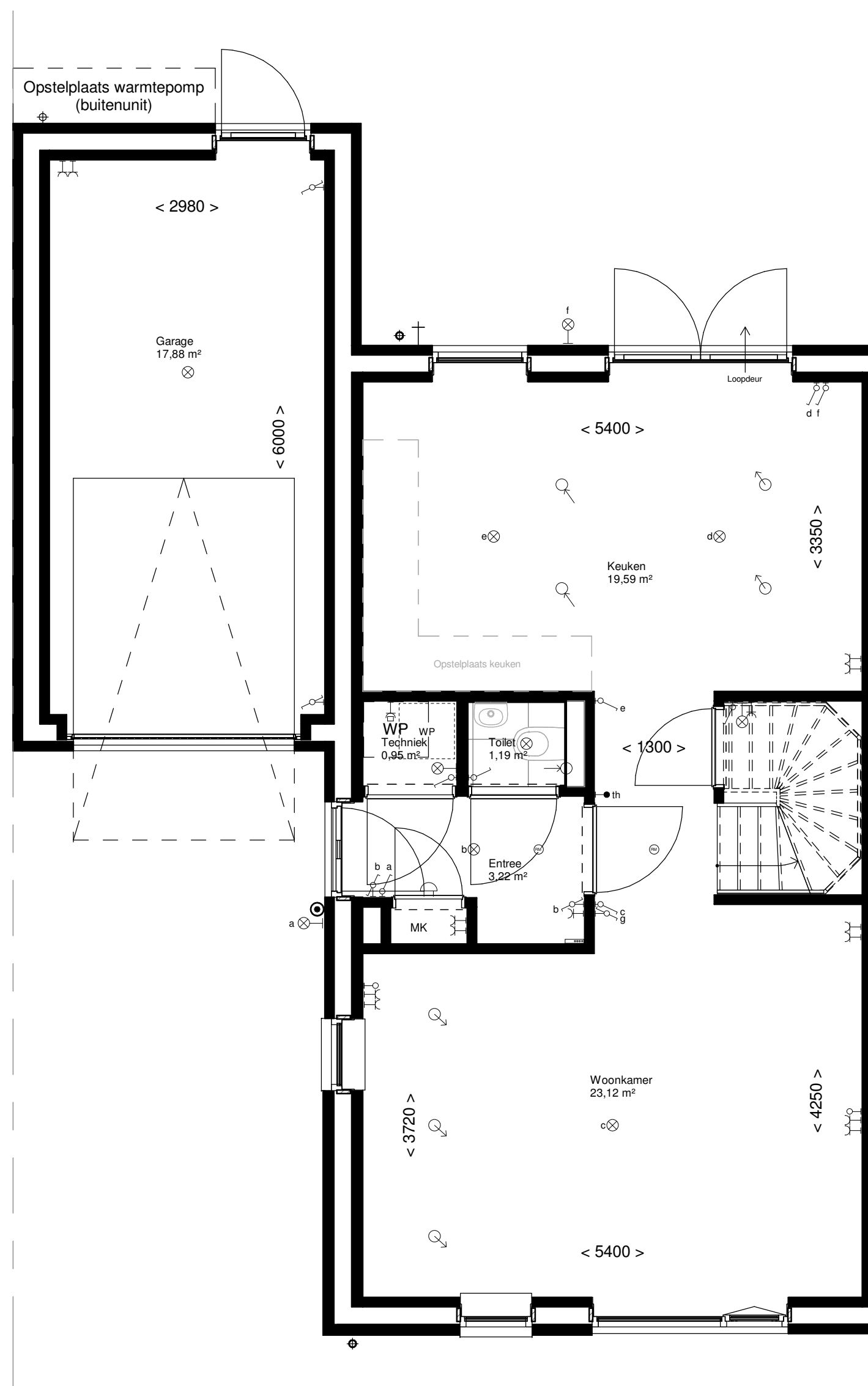

Begane grond  
1 : 50  
Bouwnummer 30

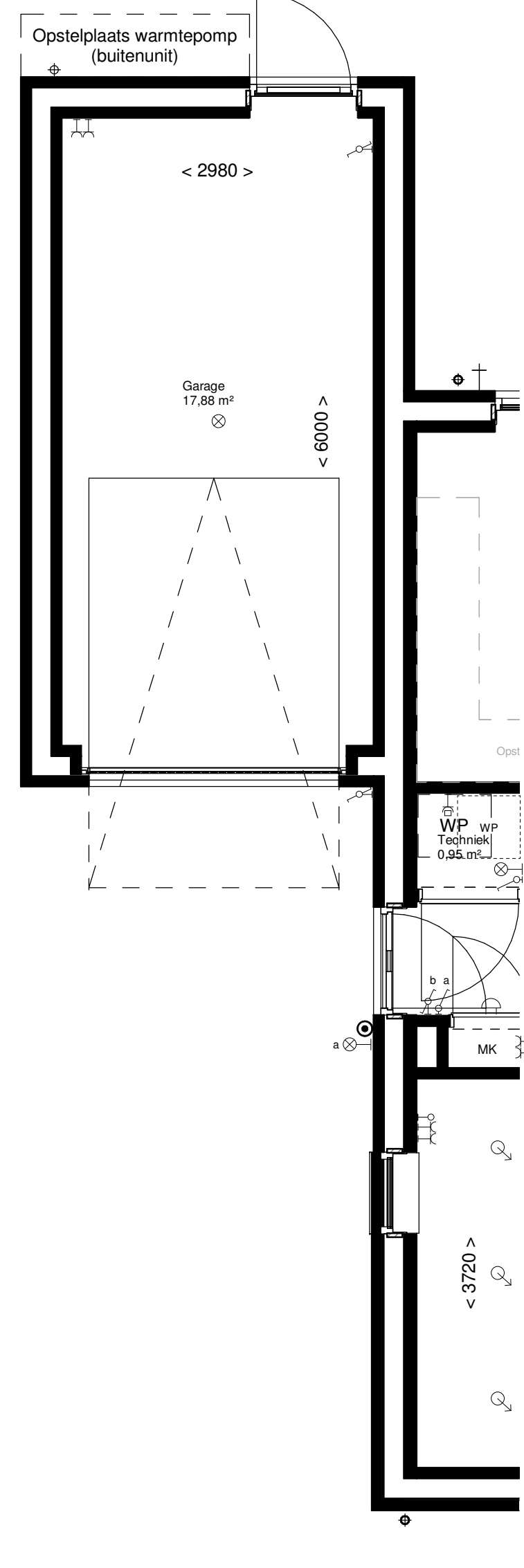

Begane grond  
1 : 50  
Bouwnummer 26

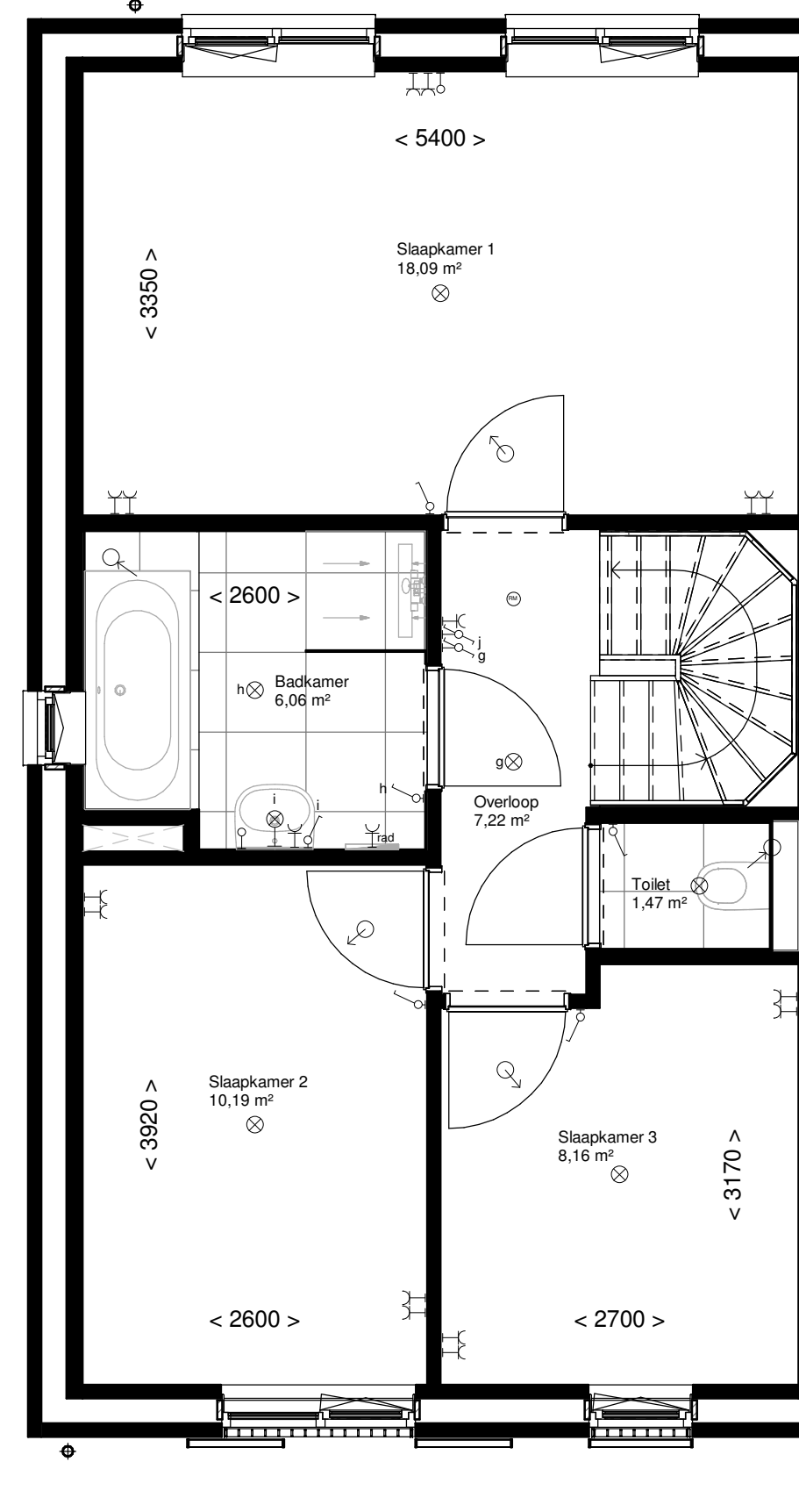

1e Verdieping  
1 : 50

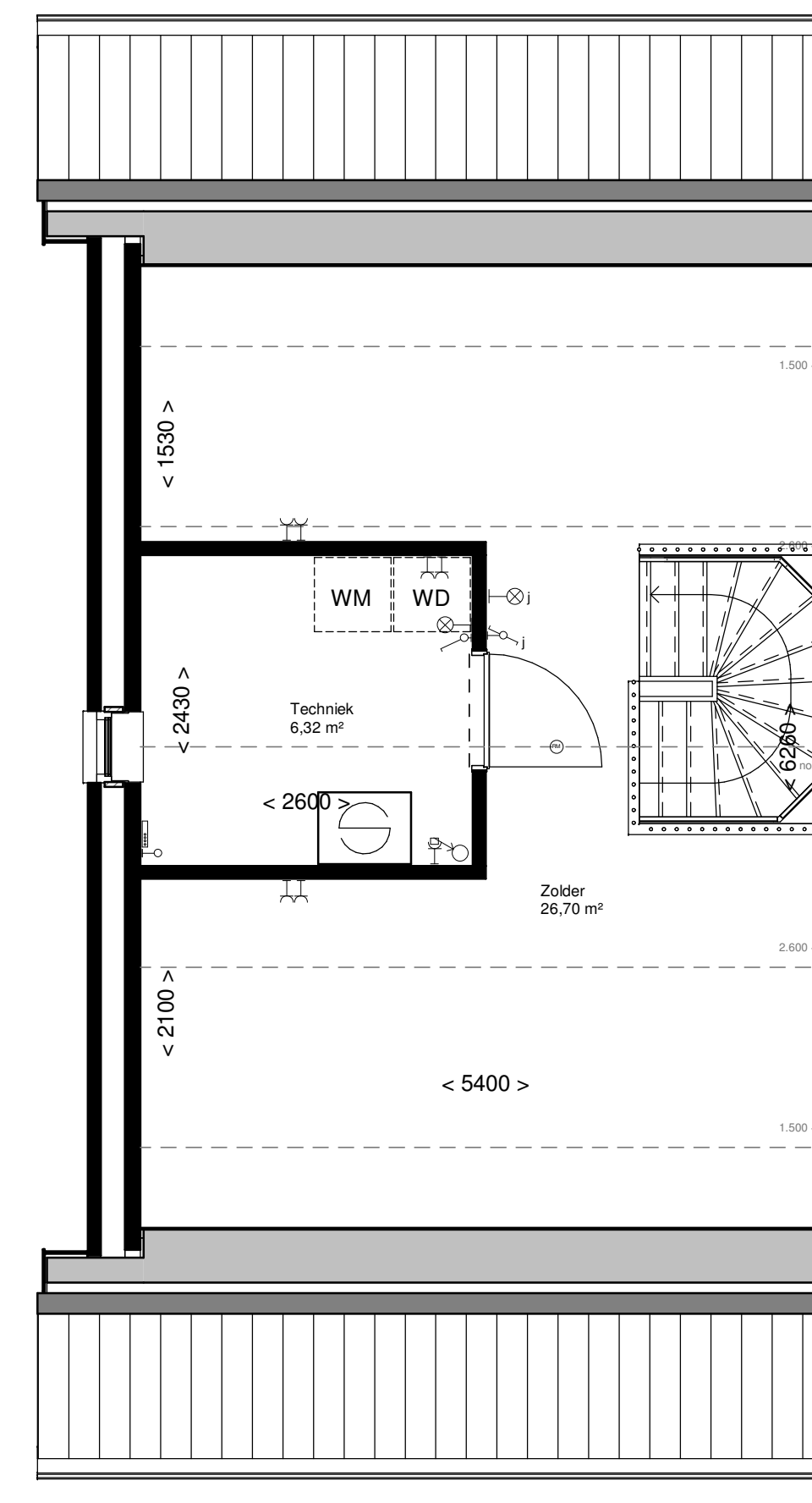

2e Verdieping  
1 : 50



Situatie  
1 : 2000

# VERKOOPTEKENING

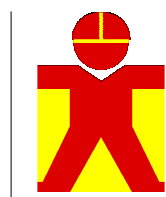

**Van de Ven  
Bouw en Ontwikkeling  
Tilburg**

Van de Ven Bouw en Ontwikkeling BV  
Postbus 4118  
5004 JC Tilburg  
Tel. 013 - 54 22 063  
www.vandevenbv.nl

PROJECT: De Noorderstreek fase 4 Tilburg  
PROJECTNUMMER: 18.008  
WOONTYPE: Gsp  
BODNUMMER: 26 en 30  
DATUM: 16-11-2019  
TEKENINGNUMMER: WK-Gsp-26-30

## RENVOOI

--- erfgrans

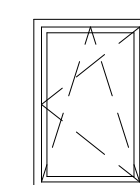

draai-/klap raam aanzicht



draai-/klap raam doorsnede

Φ hemelwater/voer  
+ buitenkraan  
mk meterkast  
mv mechanische ventilatie  
○ afvoer ventiel in plafond  
→ toevoer ventiel in plafond  
= verdelers vloerverwarming

WP

warmtepomp (binnenunit)

mv-unit

opstelplaats wasmachine

WM

opstelplaats droger

WD

enkele wcd geard  
dubbele wcd geard  
perlex  
plafondlichtpunt  
wandlichtpunt  
schakelaar  
wisselschakelaar

loze leiding

thermostaat/ruimte bedieningseenheid

bel

belknop

niet-ioniserende rookmelder tegen plafond, aangesloten op lichtnet conform NEN 2955.

## DISCLAIMER

- Kleine wijzigingen voorbehouden.
- De kleuren van materiaal zijn indicatief aangegeven.
- Aan de maatvoering kunnen geen rechten worden ontleend.
- Alle aangegeven maten zijn 'circa' maten, aangegeven in millimeters.
- Maatvoering bij schuin dak is tot de 1500mm hoogtelijn.
- Alle vermeldde oppervlakten zijn bruto vloeroppervlakten gemeten volgens NEN 2580, tenzij anders vermeld.
- Getekende keukenscheiding is indicatief.
- Elektra aansluitpunten, ventilatiepunten en rookmelders zijn indicatief aangegeven.
- Het op de tekeningen aangegeven aantal pv-panelen is indicatief.

