

R201
Achteruitbouw van 1200mm

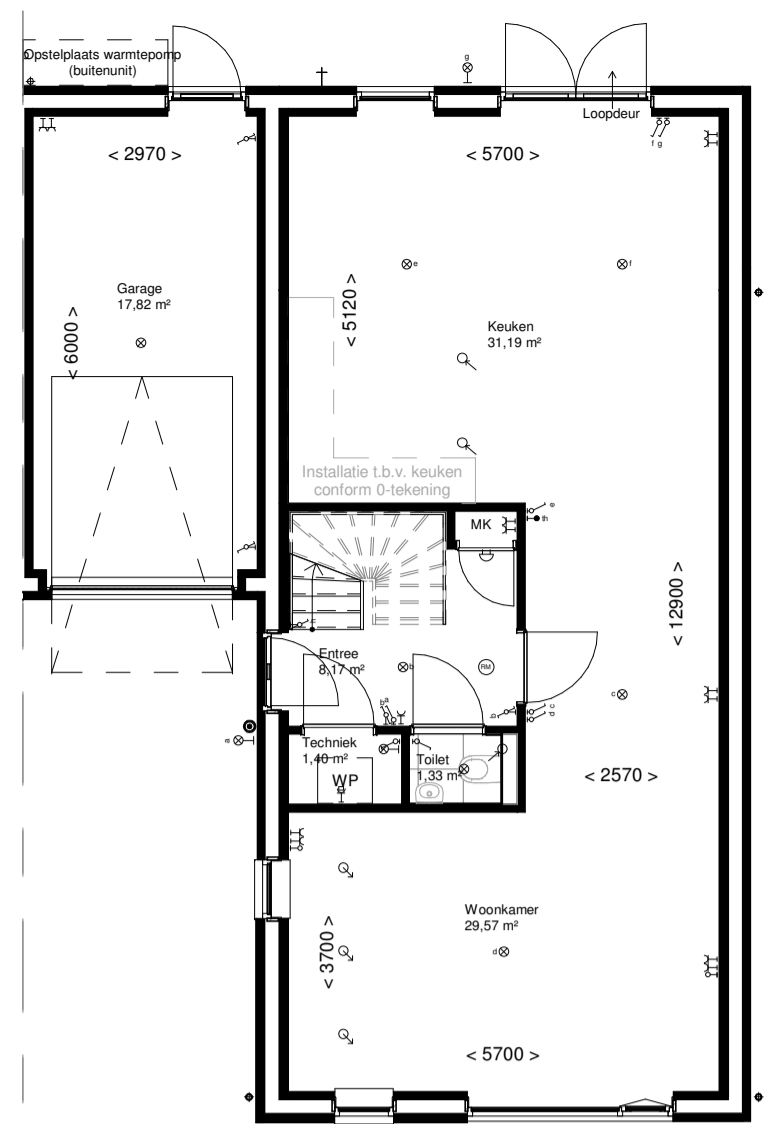

R202
Achteruitbouw van 2400mm

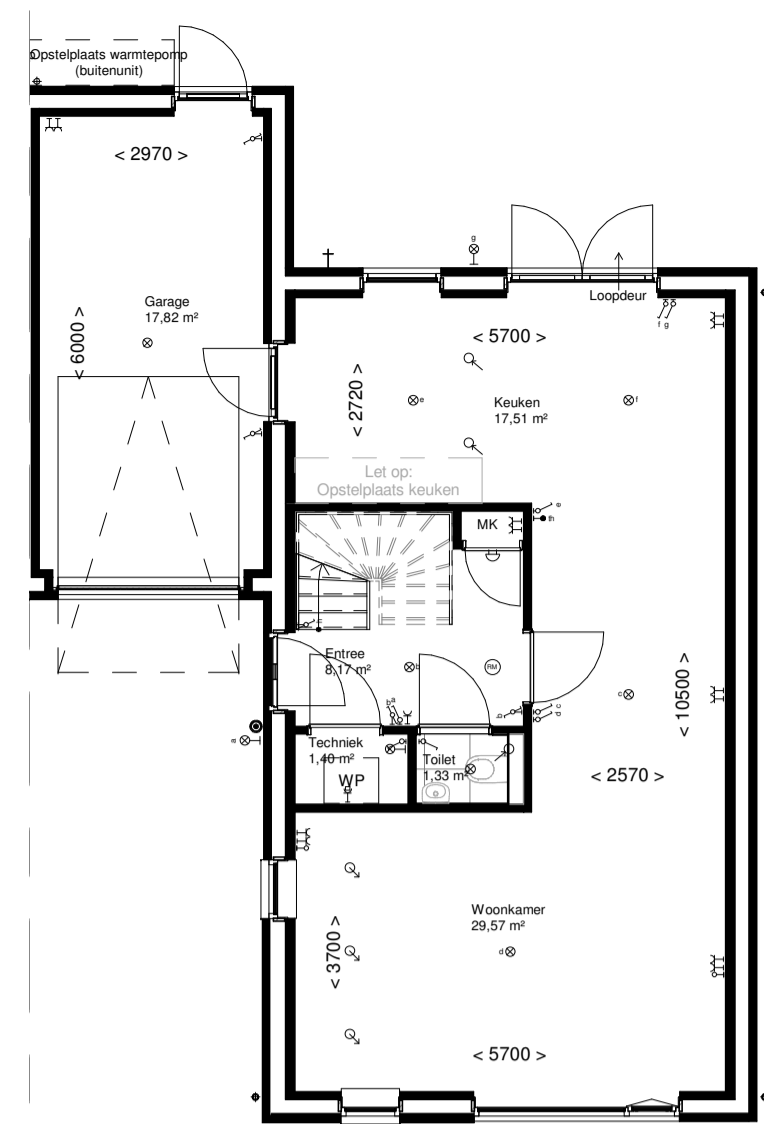

R401
een deur tussen de garage en de woning

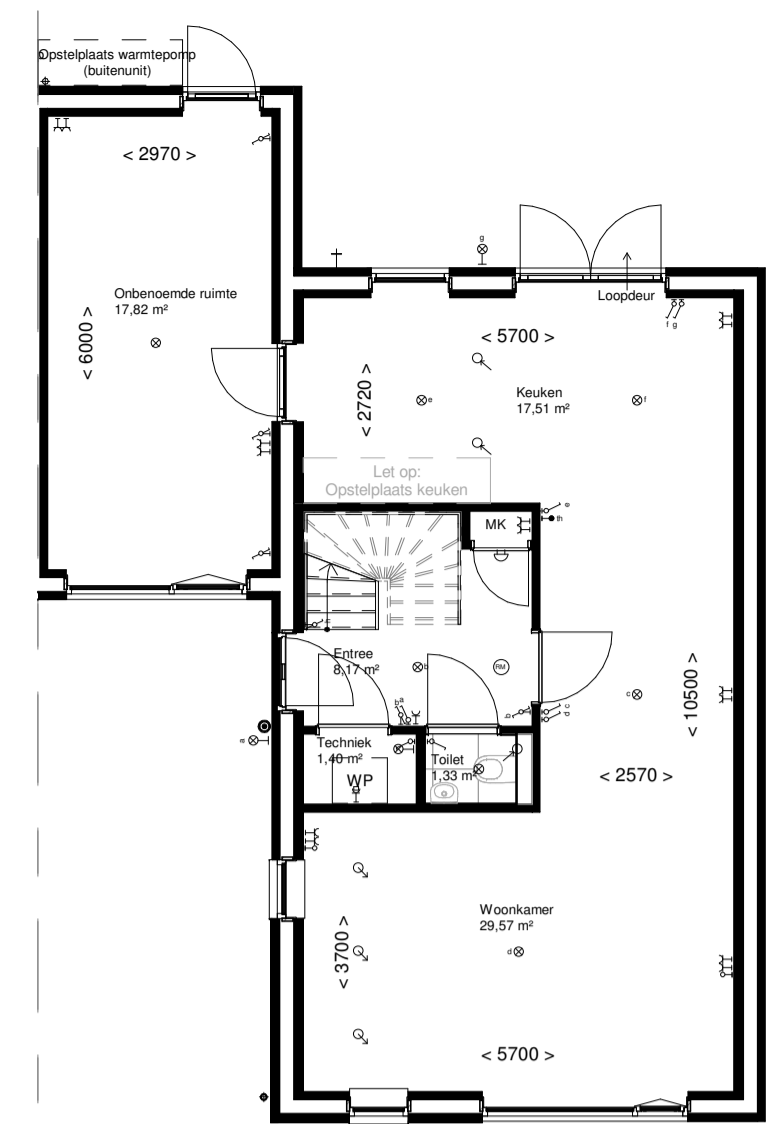

R402
Garage; Onbenoemde ruimte met doorgang naar de woning

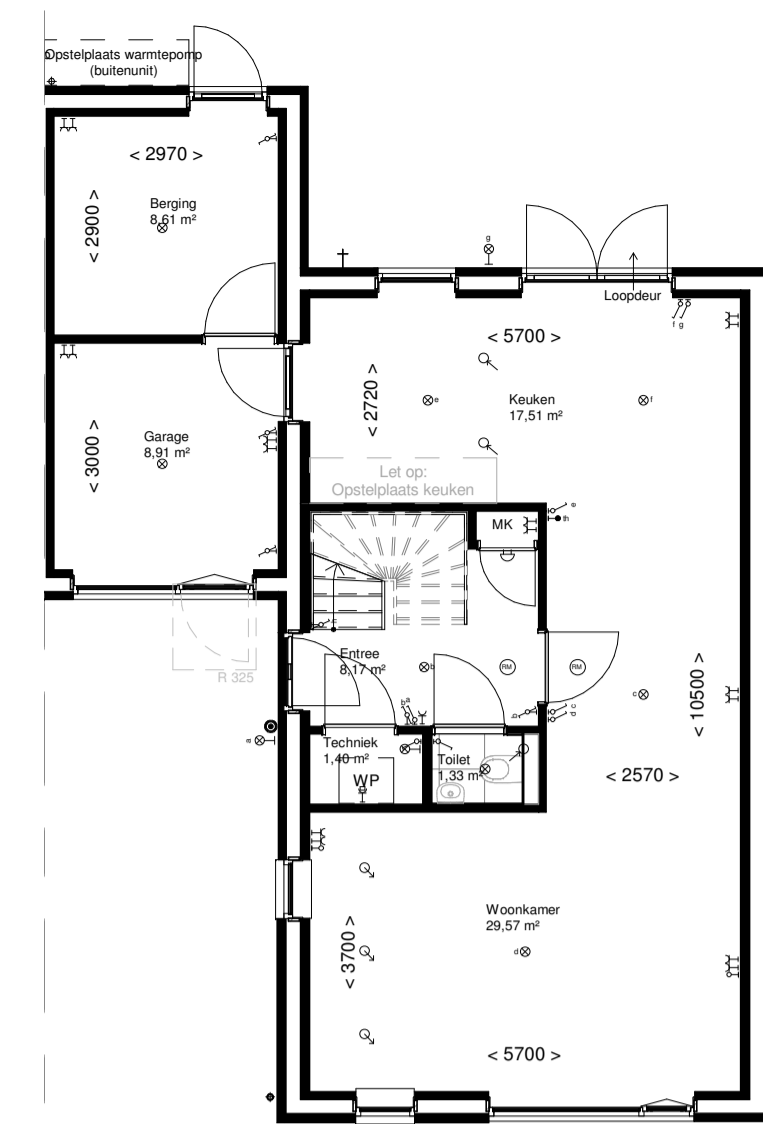

R403
Garage; Onbenoemde ruimte en berging achterzijde

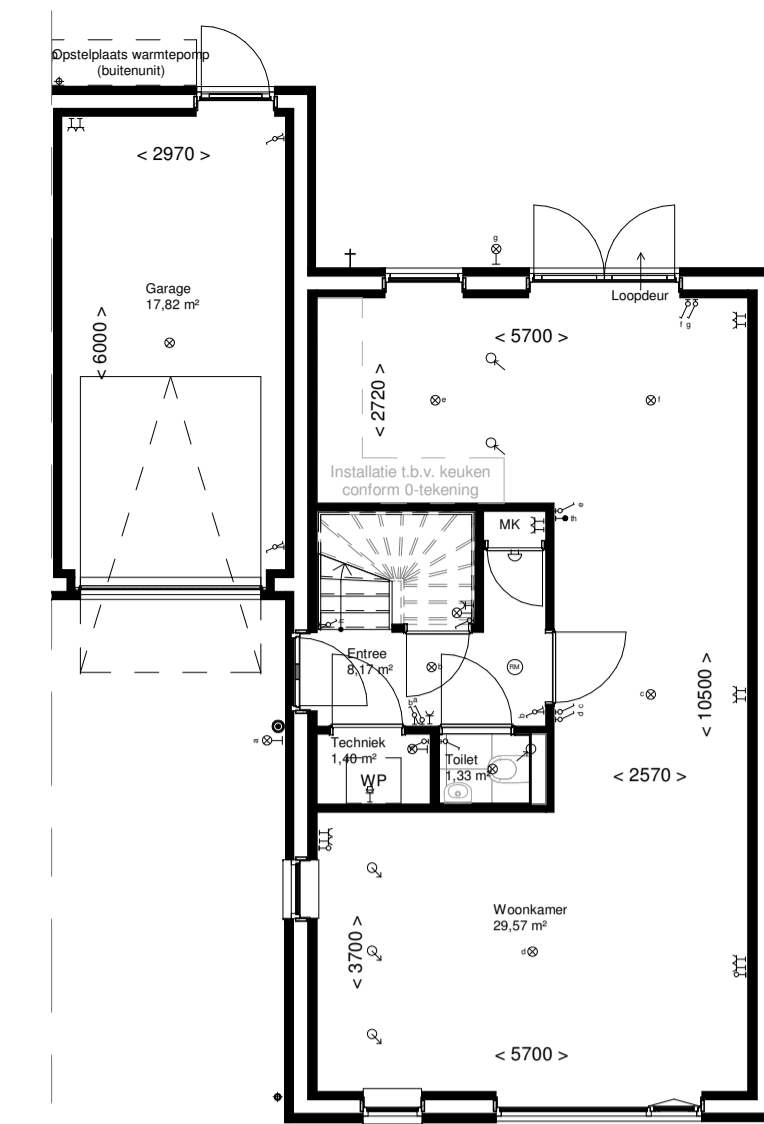

R406 1
Dichtzetten van de trapbouw entree

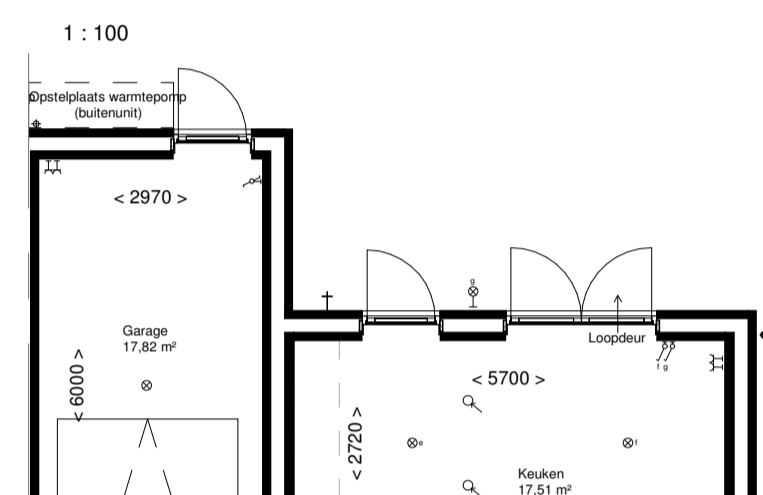

R303
Vast glas vervangen door een achterdeur

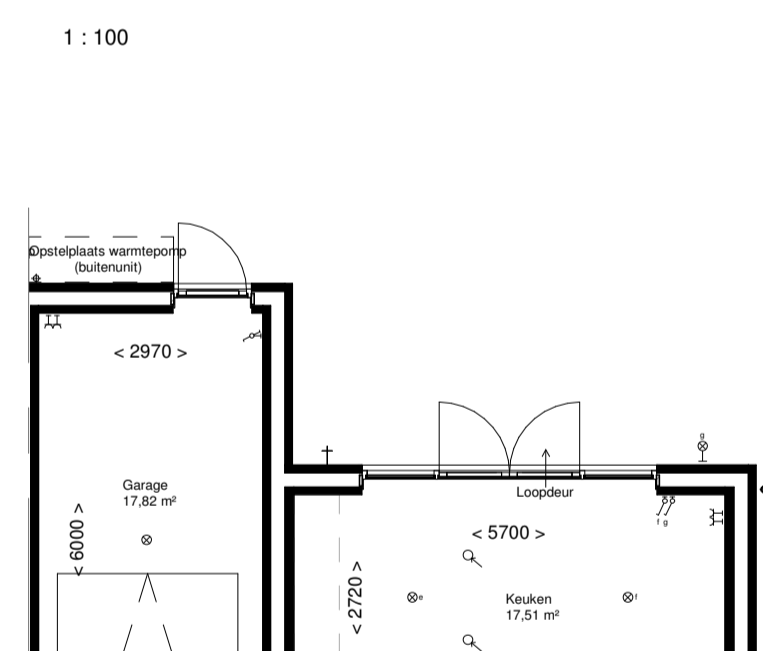

R304 2
Dubbele tuindeuren met zijlichten i.p.v. enkel dubbele deuren

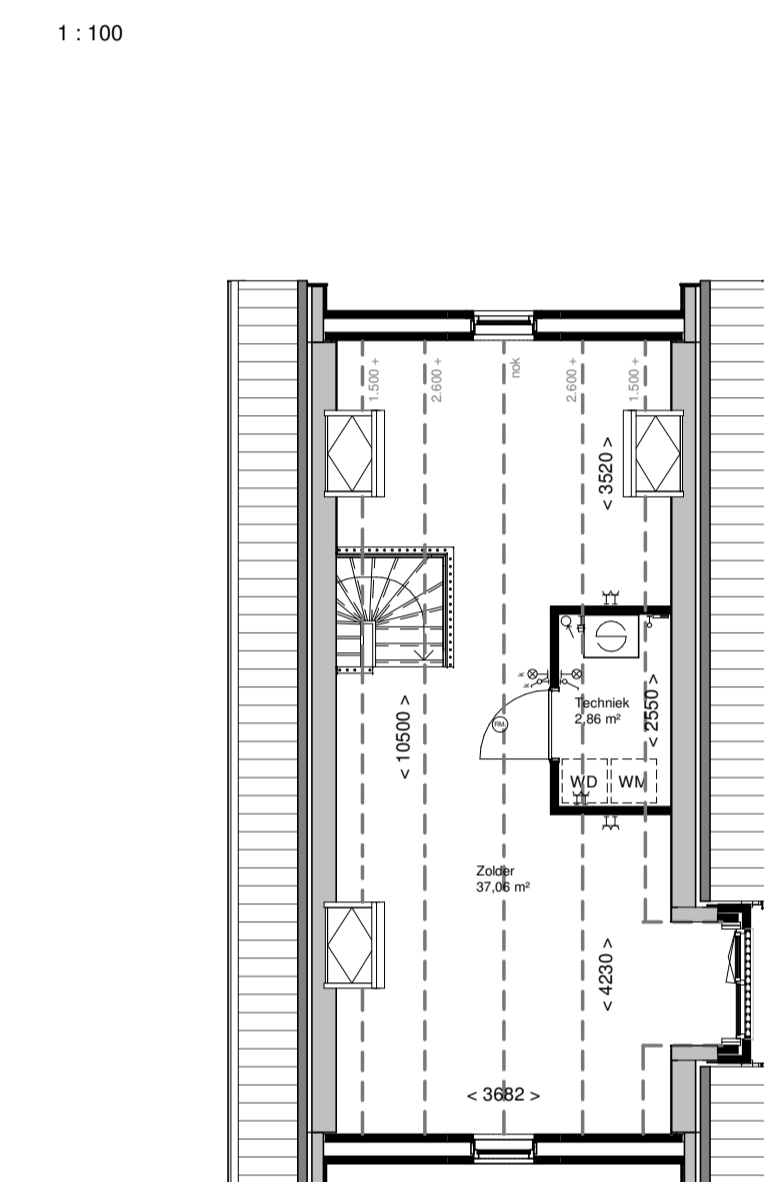
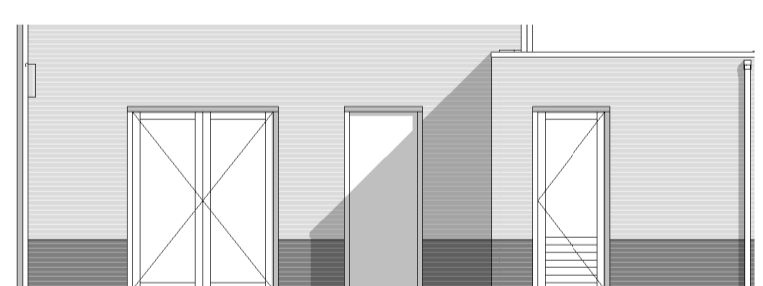

R502
Dakraam ca. 1140x1180mm in hellend dak

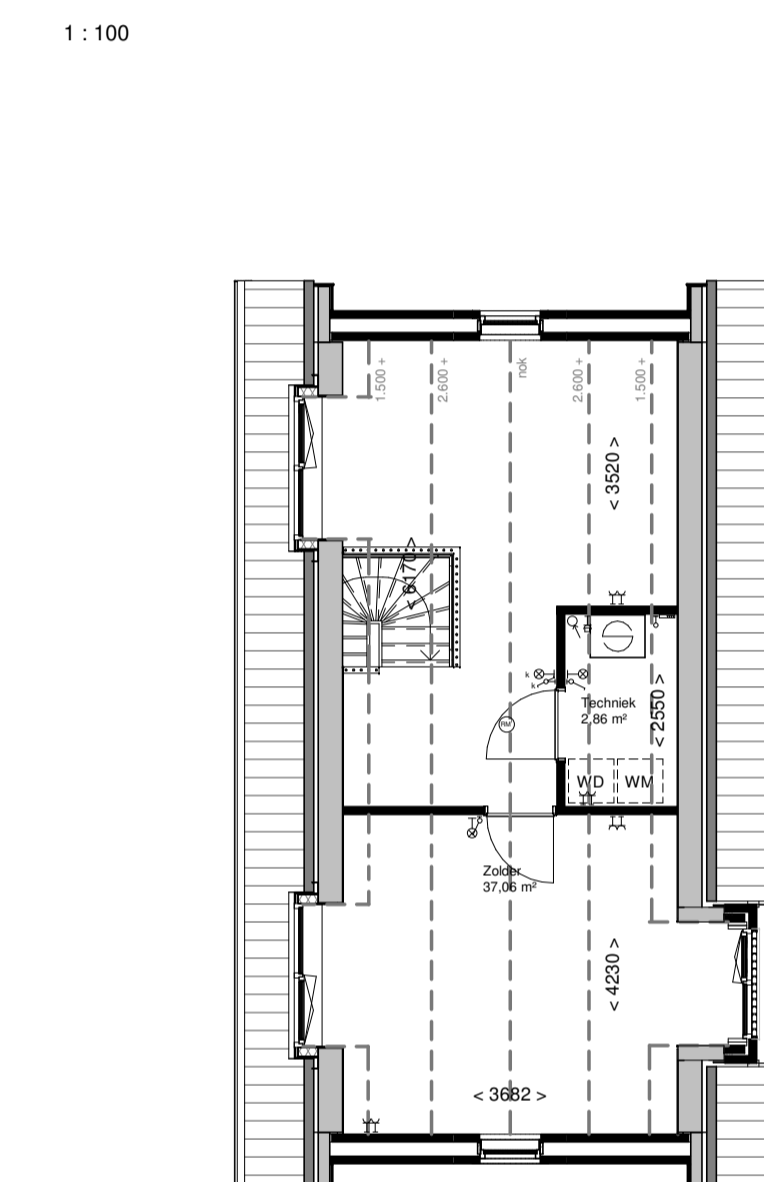

R423 1
2e verdieping; Onbenoemderuimte voorzijde

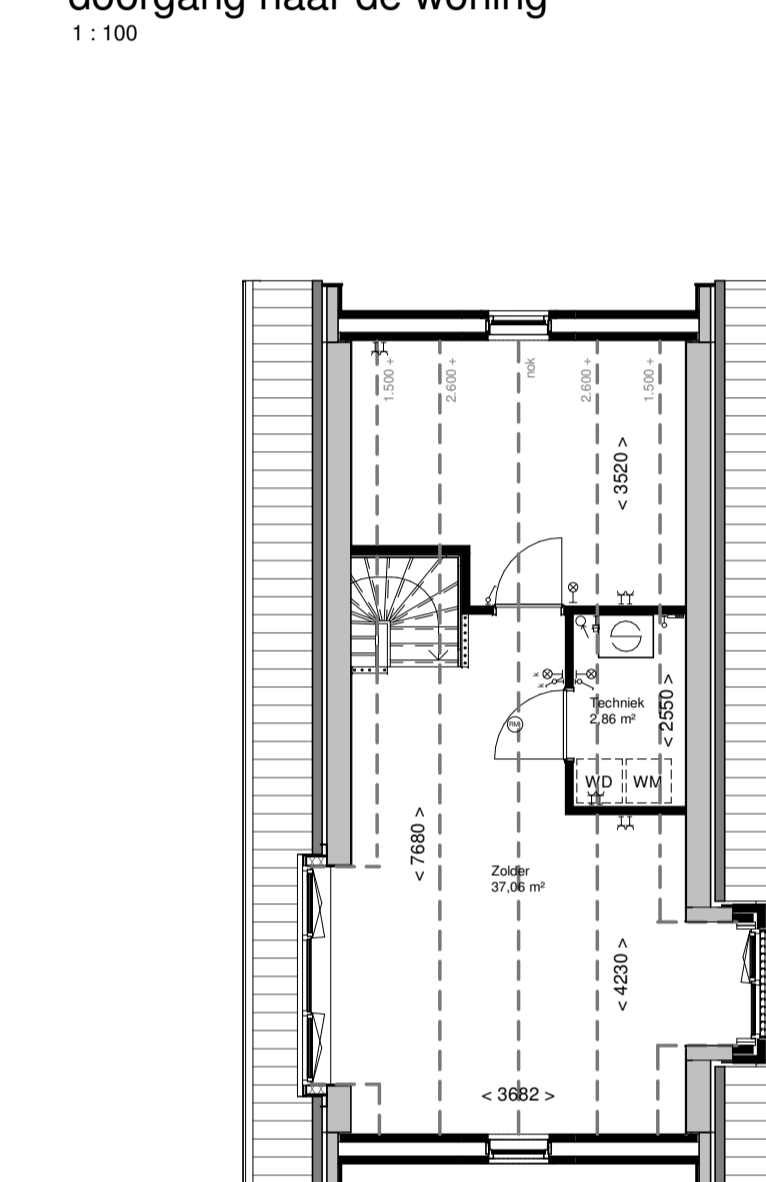

R423 2
2e verdieping; Onbenoemderuimte achterzijde

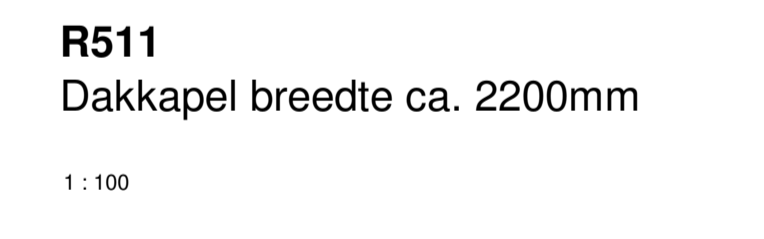

R511
Dakkapel breedte ca. 2200mm

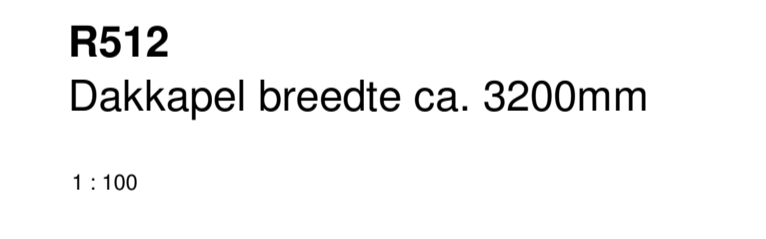

R512
Dakkapel breedte ca. 3200mm

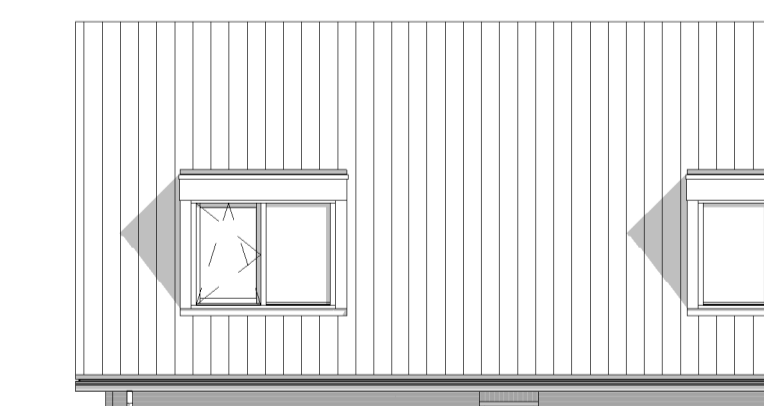

R511
Dakkapel breedte ca. 2200mm

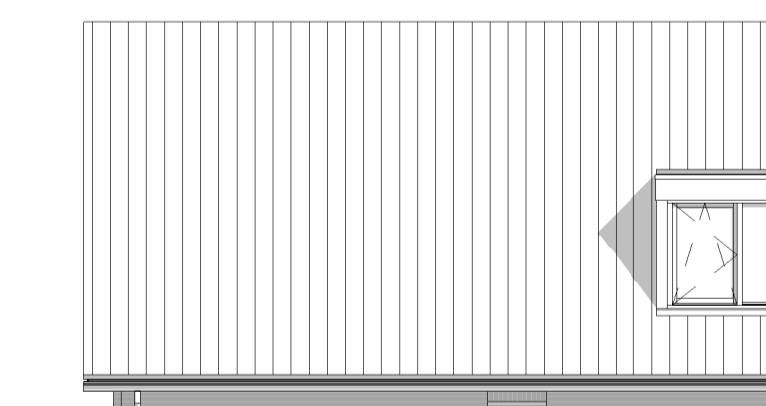

R512
Dakkapel breedte ca. 3200mm



R402 & 403
Garage; Onbenoemde ruimte



R325
Loopdeur in het houten kozijn met glasvlakken

OPTIETEKENING

Van de Ven Bouw en Ontwikkeling BV
Postbus 4116
5004 JC Tilburg
Tel. 013 - 54 22 063
www.vandevenbv.nl



PROJECT: De Noorderstreek fase 4 Tilburg
PROJECTNUMMER: 18.008
WOONTYPE: F2
BODNUMMER: 27 en 28
DATUM: 16-11-2019
TEKENINGNUMMER: WK0-F2-27-28

RENVOOI

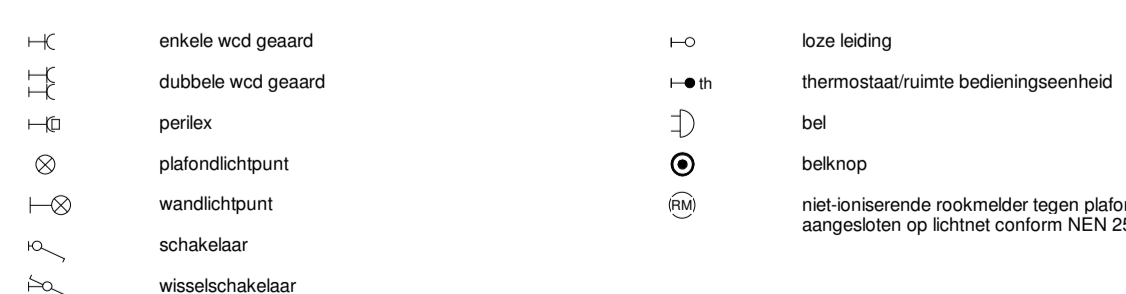

DISCLAIMER

- Kleine wijzigingen voorbehouden.
- De kleuren van materiaal zijn indicatief aangegeven.
- Aan de maatvoering kunnen geen rechten worden ontleend.
- Alle aangegeven maten zijn 'circa' maten, aangegeven in millimeters.
- Meetvoering bij schuin dak is tot de 1500mm hoogtelijn.
- Alle vermeldde oppervlakten zijn bruto vloeroppervlakten gemeten volgens NEN 2580, tenzij anders vermeld.
- Getekende keukenscheiding is indicatief.
- Elkks sanitairpunten, ventilatiepunten en rookmelders zijn indicatief aangegeven.
- Het op de tekeningen aangegeven aantal pv-panelen is indicatief.

